



T.C.
EDİRNE VALİLİĞİ
Çevre, Şehircilik ve İklim Değişikliği İl Müdürlüğü
İmar ve Planlama Şube Müdürlüğü



EDİRNE İL ÖZEL İDARESİ GENEL SEKRETERLİĞİ				
Belgenin	Kayıt Sayısı	27097		
	Kayıt Tarihi	26.10.23		
HAYALE EDİLECEK BİRİM / BİRİMLER				
	B	G	B	G
Genel Sekreterlik			İns. Kayn. ve Eğt. Müd.	
Yazı İşleri Müd.			İmar ve Kent. İy. Müd.	X
Wali Hizmetler Müd.			Hukuk Müşavirliği	
Desenk. İlim. Müd.			Plan Proje Müd.	
Sağlık İşleri Müd.			Yatırım İşleri Müd.	
Yol ve Uyg. İlim. Müd.			İstisna ve Dant. Müd.	
İç Davetler Birimi				

Sayı : E-80457433-305.05-7749928
Konu : Edirne İli, Keşan İlçesi, Sazlıdere Köyü
Kıyı Kenar Çizgisi Askı Süreci

EDİRNE İL ÖZEL İDARESİNE

İlgi : Mekansal Planlama Genel Müdürlüğü (Kıyı Kenar Çizgisi Şube Müdürlüğü)'nün 12.10.2023 tarihli ve E-34660270-305.05-7644648 sayılı yazısı.

İlgi yazı ile; Edirne İli, Keşan İlçesi, Sazlıdere Köyü kıyı kesimine ait G17-D-15-B-1-D no.lu hâlihazır harita paftası üzerine Valiliğimiz Kıyı Kenar Çizgisi Tespit Komisyonunca 1/1000 ölçekli paftadan yapılan kıyı kenar çizgisi aktarma ve tespit işlemine ilişkin herhangi bir eksiklik ve hata tespit edilmediğinden söz konusu aktarma işleminin Bakanlığımızca da uygun görüldüğü, 1/1000 ölçekli, G17-D-15-B-1-D no.lu halihazır harita paftası üzerine; 1/1000 ölçekli G17-D-15-B-1-D (ED50) no.lu pafta üzerinden (328/1-329) no.lu noktalar arasında aktarılan 18.02.1998 tarihinde onaylı kıyı kenar çizgisinin devamı olacak şekilde Çanakkale İl sınırına kadar (329-330) no.lu noktalar arasında yeni tespit edilen kıyı kenar çizgisinin 12.10.2023 tarihli ve 7639312 sayılı Makam Olur'una istinaden 3621 sayılı Kıyı Kanunu'nun 9.Maddesi uyarınca onaylandığı bildirilmiştir.

3621 sayılı Kıyı Kanunu' nun Uygulamasına Dair Yönetmelik' in Kıyı Kenar Çizgisinin Onayı ve başlıklı 9' İlanı uncu maddesinde "(Ek fıkra:RG-2/4/2013-28606) Yürürlüğe giren kıyı kenar çizgisi, belediye ve mücavir alan sınırları içinde belediyelerce, bu sınırlar dışında valiliklerce tespit edilen ilan yerlerinde bir ay süreyle ilan edilir. (Ek fıkra:RG-2/4/2013-28606) Kıyı kenar çizgisine, ilan süresi içinde kamu kurum ve kuruluşları ve ilgilileri itiraz edebilir. İtirazlar Valiliğine yapılır. İtirazlar, Kıyı Kenar Çizgisi Tespit Komisyonunca onbeş gün içinde incelenir. İnceleme sonuçlarını ve gerekçeli görüşlerini içeren komisyon raporu değerlendirilmek üzere Bakanlığa gönderilir. Bakanlık itirazı, komisyon raporunu da dikkate alarak inceleyip karara bağlar." denilmekte olup, onaylı **G17-D-15-B-1-D** Kıyı Kenar Çizgisi paftası, **bir ay süre ile web sayfasında ilan edilmek üzere** İdarenize gönderilmektedir. İlan süresi başlangıcında ve bitiminde ekte gönderilen "Askıya Alma Tutanağı" ve "Askıdan İndirme Tutanağı" ve "İtirazlara İlişkin Tutanak" ın eksiksiz olarak doldurulması, itiraz olması durumunda itiraz dilekçeleri de eklenerek tüm tutanakların Müdürlüğümüze gönderilmesi hususunda; Bilgilerinizi ve gereğini arz ederim.

Engin ÖZTÜRK
Çevre, Şehircilik ve İklim Değişikliği İl Müdürü

Ek:

Doğrulama Kodu: 2AF7D0F8-AF14-493F-A601-43188103C88C

İstasyon Mahallesi Şehit Emniyet Müdürü
Ertan Nezih Turan Cad. No:63 22030-Edirne
Mail : edirne@csb.gov.tr
KEP Adresi : edirnecevrevesehircilik@hs01.kep.tr

Doğrulama Adresi: <https://www.turkiye.gov.tr>

Bilgi için:Belgin BEKTAŞ
YILMAZ
Harita Mühendisi
Telefon No:(284) 225 18 49-



- 1 - Askıya Alma Ve Askıdan İndirme İşlemlerine İlişkin Tutanaklar. (3 Sayfa)
- 2 - G17-D-15-B-1-D Nolu Pafta. (1 Sayfa)

Bu belge, güvenli elektronik imza ile imzalanmıştır

Doğrulama Kodu: 2AF7D0F8-AF14-493F-A601-43188103C88C

Doğrulama Adresi: <https://www.turkiye.gov.tr>

İstasyon Mahallesi Şehit Emniyet Müdürü
Ertan Nezihi Turan Cad. No:63 22030-Edirne
Mail : edirne@csb.gov.tr
KEP Adresi : edirnecevreschircilik@hs01.kep.tr

Bilgi için:Belgin BEKTAŞ
YILMAZ
Harita Mühendisi
Telefon No:(284) 225 18 49-
1157



T.C.
EDİRNE VALİLİĞİ

ASKIYA ALMA TUTANAĞI

T.C. Çevre, Şehircilik ve İklim Değişikliği Bakanlığı' nca 12/10/2023 tarihinde onaylanan Edirne İli, Keşan İlçesi, kıyı kesimine ait, onaylı 1/1000 ölçekli G17-D-15-B-1-D numaralı Kıyı Kenar Çizgisi Paftası 26./10/2023 tarihinde 3621 sayılı Kıyı Kanunu'nun Uygulamasına Dair Yönetmeliğinin 9' uncu maddesi uyarınca Edirne İl Özel İdaresi' nin web sayfasında ilana çıkarılmıştır.

26./10./2023

Adı Soyadı

İmza

Kurum Amiri
Ali ÇELİK
İmar ve Kent
İyışt. Müd. V.

Adı Soyadı

İmza

Kurum Personeli

Mert TUNA
Harita Mühendisi

01			
06			
11		D	
16			
21	22	23	24

4 501 047.92

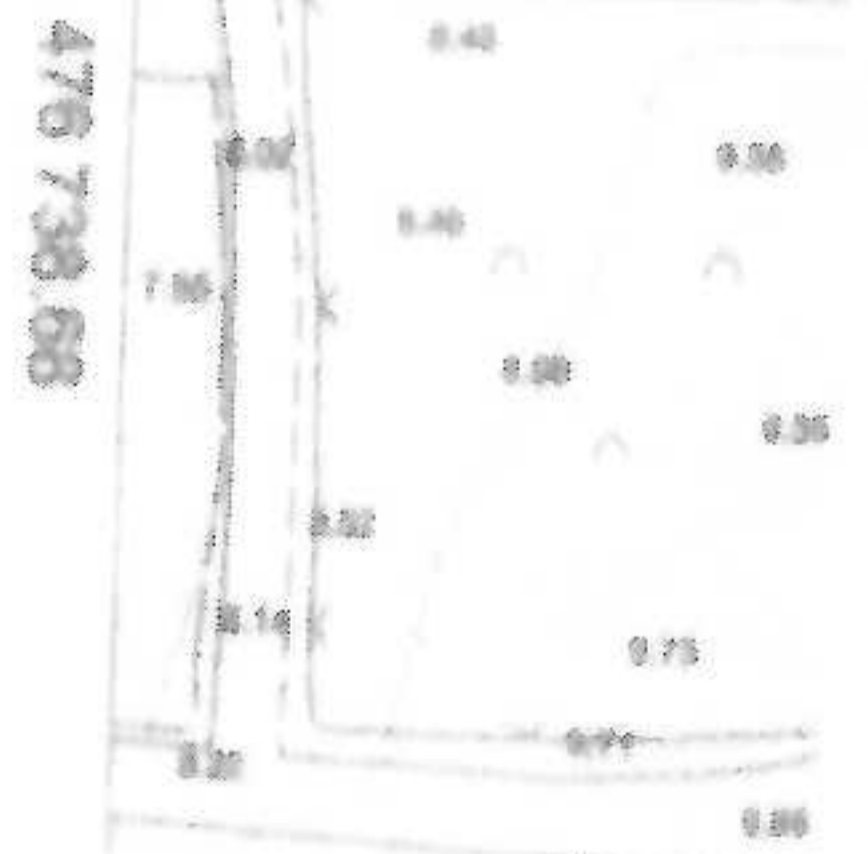

4 501 000

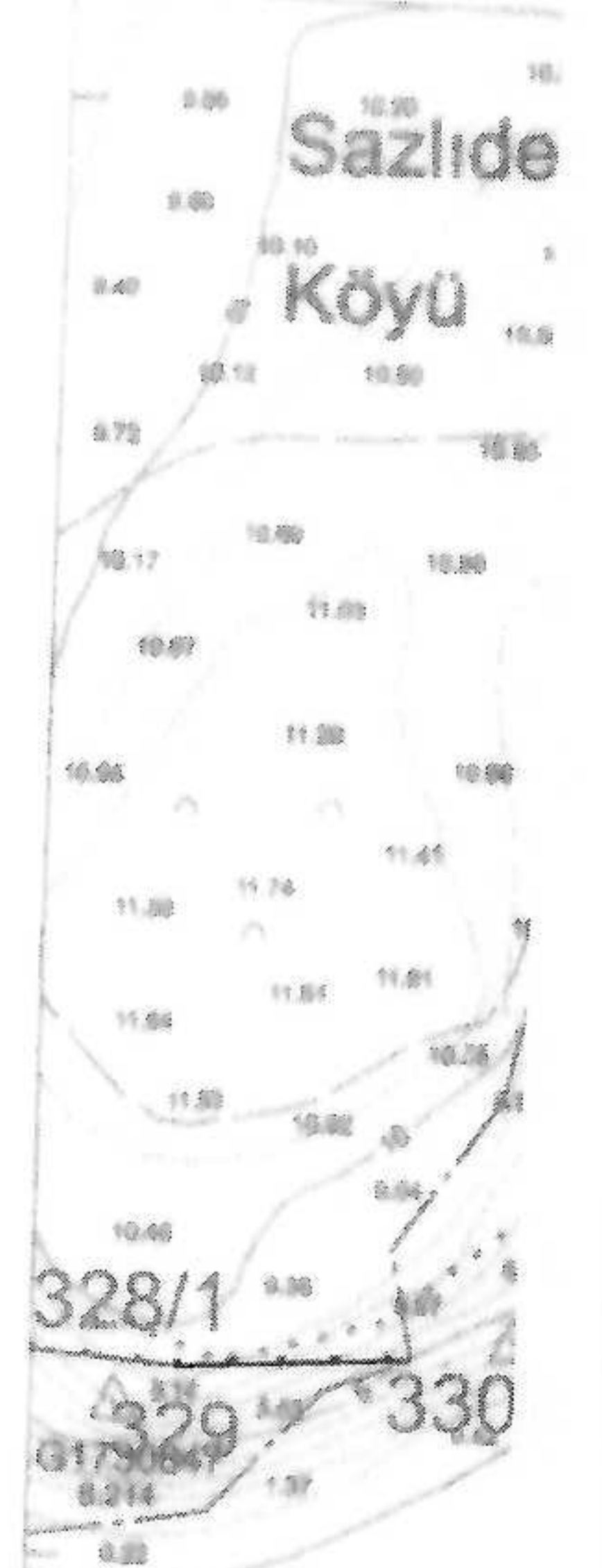

4 500 900