Bu Rapor Edirne İl Özel İdaresi Genel Sekreterliği tarafından hazırlanmıştır.

İLETİŞİM

Kocasinan Mahallesi Prof. Dr. Süheyl Ünver Caddesi No:2 22030 / EDİRNE

Tel: 0 284 235 27 03 / 0 284 235 27 04

Faks: 0 284 235 26 95 / 0 284 235 43 79

www.edirneozelidare.gov.tr

edirne@edirneozelidare.gov.tr

Gazi Mustafa Kemal Atatürk Edirne'de Çiftçilerle 21 Aralık 1930

Her ne suretle olsun, hizmet edenler milletten büyük mükâfatlar bekliyorlarsa katiyen doğru bir harekette bulunmuş olmazlar. Milletten çok şey istememeliyiz. Hizmet edenler, namus vazifelerini yerine getirmiş olmaktan başka bir şey yapmamışlardır.

Mustafa Kemal ATATÜRK

Halk ile konuşma.

İzmir Eski Gümrük Binası. 1923

“5018 sayılı Kanun ile birlikte,merkezden yönetimi esas alan kaynak dağılımı ile girdi odaklı geleneksel bütçeleme anlayışından, yetki ve sorumluluk dağıtımı ile kaynakların yerinden yönetimini esas alan mali yönetim ve çıktı ve sonuç odaklı performans esaslı bütçeleme anlayışına geçilmiştir.”

Günümüzde, geleneksel yönetim anlayışında ve klasik bürokratik yapılanmalarda başlayan köklü değişim yeni bir kamu yönetimi anlayışını ortaya çıkarmış ve “yönetişim” kavramı çerçevesinde anlam kazanmaya başlayan katılımcılık, şeffaflık, hesap verilebilirlik ve verimlilik kavramları bu yeni anlayışın temel ilkelerini oluşturmuştur. Modern dünyada yaşanan bu gelişmeler paralelinde, ülkemizde de ciddi bir sosyo-ekonomik değişime girilmiş ve başlangıçta ekonomik, sosyal ve siyasal alanda yapılan reform çalışmaları, kamu yönetim sistemi ile onun ayrılmaz parçası olan kamu mali yönetimini de değişime zorlamıştır.

Değişim sürecinin belki de en önemli çıktısı, ülkemizdeki mali yönetim ve kontrol algısını ve sistemini tümden değiştirerek, yeni bir anlayışı ortaya koyan 5018 sayılı Kamu Mali Yönetimi ve Kontrol Kanunu’dur. 5018 sayılı Kanun ile birlikte, merkezden yönetimi esas alan kaynak dağılımı ile girdi odaklı geleneksel bütçeleme anlayışından, yetki ve sorumluluk dağıtımı ile kaynakların yerinden yönetimini esas alan mali yönetim ile çıktı ve sonuç odaklı performans esaslı bütçeleme anlayışına geçilmiştir. Reformun temel unsurlarını stratejik planlar, performans programları, performans esaslı bütçeler ve faaliyet raporları oluşturmaktadır. Stratejik planlar ve performans programları ile kamu idarelerinin temel politikaları, hedefleri ve bunlara ilişkin kaynak ihtiyacı belirlenmekte, bu belgelerde öngörülen hedeflerin gerçekleşme bilgileri ise faaliyet raporları ile kamuoyuna açıklanmaktadır. Mali saydamlık ilkesine bağlı ve hesap verme sorumluluğuna dayalı bir yönetim anlayışının gereği olan faaliyet raporları, kamuoyunu oluşturan taraflara kamu idarelerinin hedeflerini, önceliklerini ve bunlara ulaşmak için uyguladıkları politikaları öğrenme imkânını sunmakta ve açıklanan faaliyetler çerçevesinde hesap verebilirliğin işlerliğini sağlamaktadır.

5302 sayılı İl Özel İdaresi Kanunu gereğince Edirne İl Özel İdaresi 2016 Mali Yılı Faaliyet Raporu da bu anlayışın bir ürünüdür.

Saygılarımla…

Günay ÖZDEMİR
Edirne Valisi

5018 Sayılı Kamu Mali Yönetimi ve Kontrol Kanunu'nun 41. Maddesi; "Üst yöneticiler ve bütçeyle ödenek tahsis edilen harcama yetkililerince, hesap verme sorumluluğu çerçevesinde, her yıl faaliyet raporu hazırlanır, üst yönetici, harcama yetkilileri tarafından hazırlanan birim faaliyet raporlarını esas alarak, idarenin faaliyet sonuçlarını gösteren idare faaliyet raporunu düzenleyerek kamuoyuna açıklar" "...Mahalli İdarelerce hazırlanan idare faaliyet raporlarının birer örneği Sayıştay ve İçişleri Bakanlığı'na gönderilir..." hükmüne amirdir. Öte yandan 5302 sayılı İl Özel İdaresi Kanunu'nun 31. maddesi; "...İl Özel İdareleri Yıllık performans (Eylem) planı hazırlayıp İl Genel Meclisine sunar" hükmüne amirdir.

İl Genel Meclisinde bütçe ile onaylanan yıllık performans (eylem) planı yıl boyunca uygulanmakta olup, bu uygulama sonunda da "Faaliyet Raporu" hazırlanarak yeni yılın Mart ayı içerisinde İl Genel Meclisi'nin bilgisine ve kamuoyuna sunulmaktadır.

2016 yılı performans (Eylem) planlarının uygulanması sonucu işbu faaliyet raporunu hazırladık. Planladıklarımızın tamamını yapabildik diyemiyoruz. Ancak hedeflerini yakalamış, etkin, ekonomik ve verimli bir kamu yönetimi stratejisini tesis ettik. Edirne İl Özel İdaresi tüm bileşenleri olarak 2016 mali yılında bir yıl süre ile yaptığı çalışmalar bu raporda özet olarak anlatılmaya çalışılmıştır. Yapılan çalışmaların stratejik amaç ve hedefleri ile maliyet analizlerini siz değerli Edirne ve tüm ülke kamuoyuna iftiharla sunmaktan büyük bir haz ve onur duymaktayız. Saygılarımla…

Dr. Muhammet ÖZTÜRK

Genel Sekreter

GENEL BİLGİLER

Misyon ve Vizyon
Yetki,Görev, Sorumluluklar
İdareye İlişkin Bilgiler

misyonumuz

Kaynakların rasyonel paylaşımı ve kullanımı suretiyle, başta kırsal altyapı hizmetleri olmak üzere toplumun yerel ve ortak nitelikli ihtiyaç ve beklentilerini karşılamak.

vizyonumuz

Temel değerlerine bağlı, toplumsal sorunlara karşı duyarlı, çözüm üretme süreci kısa, bilimsel verilerle karar alıp nitelikli hizmet sunan bir yerel yönetim birimi.

temel değerlerimiz...ilkelerimiz

- adalet ve hukuka bağlılık
- etik ve şeffaflık
- katılımcılık (yönetişim)
- bilimsellik
- inovasyon
- planlama
- çabukluk ve etkinlik
- sorumluluk
- kişisel ve mesleki gelişim

görevler… görevler… görevler…

il sınırları içinde

- Gençlik ve spor, sağlık, tarım, sanayi ve ticaret; ilin çevre düzeni planı, bayındırlık ve iskan, toprağın korunması, erozyonun önlenmesi, kültür, sanat, turizm, sosyal hizmet ve yardımlar, yoksullara mikro kredi verilmesi, çocuk yuvaları ve yetiştirme yurtları; ilk ve orta öğretim kurumlarının arsa temini, binalarının yapım, bakım ve onarımı ile diğer ihtiyaçları, ilk ve orta öğretim kurumlarının arsa temini, binalarının yapım, bakım ve onarımı ile diğer ihtiyaçlarının karşılanmasına ilişkin hizmetler.

belediye sınırları dışında

- İmar, yol, su, kanalizasyon, katı atık, çevre, acil yardım ve kurtarma, orman köylerini destekleme, ağaçlandırma, park ve bahçe tesisine ilişkin hizmetler.

diğer görevler

- Bakanlıklar ve diğer merkezi idare kuruluşlarınca ödeneği il özel idarelerine aktarılan; yapım, bakım ve onarım işleri, devlet ve il yolları, içme suyu, sulama suyu, kanalizasyon, enerji nakil hattı, sağlık, eğitim, kü ltür, turizm, çevre, imar, bayındırlık, iskan, gençlik ve spor hizmetleri ile diğer yatırımlar (görev alanı sınırlamasına tabi olmadan)
- Kamu kurum ve kuruluşlarının 237 sayılı Taşıt Kanunu kapsamındaki araçlarının alımı, işletilmesi, bakım ve onarımı ile bürolarının ihtiyaçları,
- Kamu konutlarının yapım, bakım, işletme ve onarımı,
- Emniyet hizmetlerine ilişkin teçhizat alımları,

Mer'i mevzuatla İl Özel İdarelerine ihdas edilen diğer görevler.

yetkiler…imtiyazlar…muafiyetler…

Kanunlarla verilen görev ve hizmetleri yerine getirebilmek için her türlü faaliyette bulunmak, gerçek ve tüzel kişilerin faaliyetleri için kanunlarda belirtilen izin ve ruhsatları vermek ve denetlemek.

Kanunların il özel idaresine verdiği yetki çerçevesinde yönetmelik çıkarmak, emir vermek, yasak koymak ve uygulamak, kanunlarda belirtilen cezaları vermek.

Hizmetlerin yürütülmesi amacıyla, taşınır ve taşınmaz malları almak, satmak, kiralamak veya kiraya vermek, takas etmek, bunlar üzerinde sınırlı aynî hak tesis etmek.

Borç almak ve bağış kabul etmek.

Vergi, resim ve harçlar dışında kalan ve miktarı yirmibeşmilyar Türk Lirasına kadar olan dava konusu uyuşmazlıkların anlaşmayla tasfiyesine karar vermek.

Özel kanunları gereğince il özel idaresine ait vergi, resim ve harçların tarh, tahakkuk ve tahsilini yapmak.

Belediye sınırları dışındaki gayri sıhhî müesseseler ile umuma açık istirahat ve eğlence yerlerine ruhsat vermek ve denetlemek.

İl özel idaresi, hizmetleri ile ilgili olarak, halkın görüş ve düşüncelerini belirlemek amacıyla kamuoyu yoklaması ve araştırması yapabilir.

İl özel idaresinin mallarına karşı suç işleyenler Devlet malına karşı suç işlemiş sayılır.

İl özel idaresinin proje karşılığı borçlanma yoluyla elde edilen gelirleri, vergi, resim ve harçları, şartlı bağışlar ve kamu hizmetlerinde fiilen kullanılan malları haczedilemez.

İl özel idaresinin kamu hizmetine ayrılan veya kamunun yararlanmasına açık, gelir getirmeyen taşınmaz malları ile bunların inşa ve kullanımları her türlü vergi, resim, harç, katkı ve katılma paylarından muaftır.

İdareye İlişkin Bilgiler

Fiziksel Yapı

İdaremizin İl merkezinde 2 hizmet binası bulunmaktadır. Yol ve Ulaştırma Hizmetleri ile Tarımsal Hizmetler ve Ruhsat ve Denetim Müdürlüğü Talatpaşa Asfaltı üzerinde bulunan 2 katlı binada hizmet verirken, diğer idari birimler İstasyon Kavşağındaki (Migros yanı) 3 katlı ana hizmet binasında hizmet sunmaktadır.

Tarımsal, Yol ve Ulaşım ile Ruhsat ve Denetim Müdürlüğünün hizmet sunduğu 2 katlı ek hizmet binası

MÜLKİYETİ İL ÖZEL İDARESİNE AİT TAŞINMAZLAR								
S.No	**İl**	**İlçe**	**Mahalle/Köy**	**Ada**	**Parsel**	**Miktarı (m^2)**	**Cinsi**	**Açıklama**
1	EDİRNE	MERKEZ	HACILAREZANI	1647	143	5.784	BİNA	VALİ KONAĞI
2	EDİRNE	MERKEZ	KİRİŞHANE	0	22	13.620	BİNA	KARGİR GARAJ TAMİRHANE, BİNA VE LOJMANLAR
3	EDİRNE	MERKEZ	MUMCULAR	199	70	655	BİNA	ÖZEL İDARE ESKİ HİZ. BİN. VE VALİ YAR. LOJ.
4	EDİRNE	MERKEZ	MUMCULAR	479	20	313	BİNA	ÖZEL İDARE ESKİ HİZ.BİN. VE LOJMANLAR
5	EDİRNE	MERKEZ	MEYDAN	367	2	1.140,04	BİNA	MÜNHEDİM HAMAM ARSASI
6	EDİRNE	HAVSA	YENİMAHALLE	35	4	518	BİNA	KAYMAKAM LOJMANI
7	EDİRNE	HAVSA	HELVACI	103	21	509	BİNA	HİZMET BİNASI VE LOJMAN (HAVSA KAY. TAHSİSLİ)
8	EDİRNE	ENEZ	YENİ MAHALLE	96	1	364	BİNA	BAHÇELİ KARGİR HALK EĞT. BİNASI
9	EDİRNE	ENEZ	GAZİ ÖMERBEY	9	5	351	BİNA	İKİ KAT ÖZEL İDARE HİZMET BİN.(ENEZ KAY. TAHSİSLİ)
10	EDİRNE	MERİÇ	BÜYÜKDOĞANCA	223	12	1.049	BİNA	AVLULU KARGİR BİNA (KAYMAKAM LOJMANI)
11	EDİRNE	KEŞAN	YUKARIZAFERİYE	201	5	536,20	BİNA	BAHÇELİ KARGİR EV (KAYMAKAM LOJMANI)
12	EDİRNE	KEŞAN	YUKARIZAFERİYE	558	3	478,32	BİNA	KARGİR İDARE BİNASI (TEKEL BİNASI)
13	EDİRNE	LALAPAŞA	MERKEZ	6	5	1.456	BİNA	2 KATLI ÖZEL İDARE HİZMET BİNASI
14	EDİRNE	SÜLOĞLU	MERKEZ	0	36	563	BİNA	KARGİR EV VE ARSASI
15	EDİRNE	UZUNKÖPRÜ	HALİSE HATUN	132	3	560	BİNA	BETONERME BİNA VE ARSASI
16	EDİRNE	UZUNKÖPRÜ	MESCİT	453	49-50	51.307,78	BİNA	ŞANTİYE
17	EDİRNE	UZUNKÖPRÜ	DEMİRTAŞ	255 286	17 55	5.381,10	BİNA	HUZUREVİ
Toplam						**84.585,44**		
1	EDİRNE	MUHTELİF	MUHTELİF		MUHTELİF	389.073,92	OKUL	
2	EDİRNE	MUHTELİF	MUHTELİF		MUHTELİF	919.816	TARLA	
3	EDİRNE	MUHTELİF	MUHTELİF		MUHTELİF	59.285,50	BAHÇE	
4	EDİRNE	MUHTELİF	MUHTELİF		MUHTELİF	88.689,58	ARSA	
Genel Toplam						**1.458.988,65**		

Mülkiyeti Hazineye Ait Tahsisli Taşınmazlar		
S.No	**Cinsi**	**Miktarı (m^2)**
1	OKUL	253.005,28
2	BİNA	188.055,13
3	TARLA	753.955,72
4	PARK	57.773,15
Toplam		**1.252.789,28**

MÜLKİYETİ İDAREMİZE AİT TAHSİS EDİLEN TAŞINMAZLAR						
SIRA NO	Tahsis Edilen Taşınmaz	Ada Parsel	Tahsis Edilen Kurum	Tahsis Süresi	Başlangıç Tarihi	Bitiş Tarihi
1	ENEZ İLÇE ÖZEL İDARESİ HİZMET	9 5	ENEZ KAYMAKAMLIĞI	15 YIL	17.06.2010	17.06.2025
2	HAVSA HİZMET BİNASI	103 21	HAVSA KAYMAKAMLIĞI	10 YIL	04.01.2011	04.01.2021
3	LALAPAŞA ARSA (SPOR TESİSİ)	7 10	GENÇLİK SPOR GENEL MÜDÜRLÜĞÜ	25 YIL	16.03.2012	16.03.2037
4	UZUNKÖPRÜ HUZUREVİ	1212 6	AİLE VE SOSYAL POL. BAKANLIĞI	25 YIL	27.03.2013	27.03.2038
5	L.PAŞA İLÇE EMN.A.LIĞI	6 5	İL EMNİYET MD.LÜĞÜ	10 YIL	06.09.2016	06.09.2026
6	SARAY ALANI	766 27-28-57-58-65-67	KÜLTÜR VE TURİZM BAKANLIĞI	25 YIL	06.05.2013	06.05.2038
7	SARAY ALANI	766 29	KÜLTÜR VE TURİZM BAKANLIĞI	25 YIL	02.07.2013	02.07.2038
8	KARAAĞAÇ	801 5-6-7-8	GÜMRÜK VE TİCARET BAKANLIĞI	25 YIL	03.09.2013	03.09.2038
9	ESKİ HİZMET BİNASI ÜSTÜ	479 20	İL MÜFTÜLÜĞÜ	25 YIL	18.03.2014	18.03.2039
10	ESKİ HİZMET BİNASI	479 20	SOSYAL YARDIMLAŞMA VE DAYANIŞMA VAKFI	15 YIL	16.07.2014	16.07.2029
11	HASAN SEZAİ TÜRBESİ	548 20-24	VAKIFLAR GENEL MÜDÜRLÜĞÜ	25 YIL	19.03.2014	19.03.2039
12	PLEVNE İ.Ö.O.	1344 63	İL MİLLİ EĞETİM MÜDÜRLÜĞÜ	10 YIL	05.08.2014	05.08.2024
13	YENİÇERİ HAMAMI	367 2	VAKIFLAR GENEL MÜDÜRLÜĞÜ	25 YIL	03.09.2014	03.09.2039
14	ŞEYH SECAATİN CAMİ YANI	143 13	VAKIFLAR GENEL MÜDÜRLÜĞÜ	25 YIL	03.09.2014	03.09.2039
15	SARAY ALANI	788 4	KÜLTÜR VE TURİZM BAKANLIĞI	25 YIL	04.11.2014	04.11.2039
16	MEDRESE ALİ BEY ARSA	471 17	VAKIFLAR GENEL MÜDÜRLÜĞÜ	25 YIL	02.02.2015	02.02.2040
17	SARAY ALANI	766-767 768-788	KÜLTÜR VE TURİZM BAKANLIĞI	25 YIL	04.03.2015	04.03.2040
18	MAKEDON KULESİ ÇEVRESİ	685 48-51-53-54-55-64-83-112-113-137	KÜLTÜR VE TURİZM BAKANLIĞI	25 YIL	02.06.2015	02.06.2040
19	BALKAN ŞEHİTLİĞİ	768-766 1-23	KÜLTÜR VE TURİZM BAKANLIĞI	25 YIL	02.07.2015	02.07.2040

HAVSA ASFALT ŞANTİYESİ

KEŞAN ŞANTİYESİ

UZUNKÖPRÜ ŞANTİYESİ

Örgüt Yapısı

İdaremiz; Genel Sekreterlik, İç Denetim Birimi, Hukuk İşleri Birimi ve 10 birim müdürlüğü ile 8 İlçe Özel Müdürlüğünde oluşmaktadır.

İç Denetçi doğrudan üst yöneticiye (Vali), Hukuk İşleri Birimi ise Genel Sekretere bağlı olarak görev yapmaktadır.

EDİRNE İL ÖZEL İDARESİ TEŞKİLAT ŞEMASI

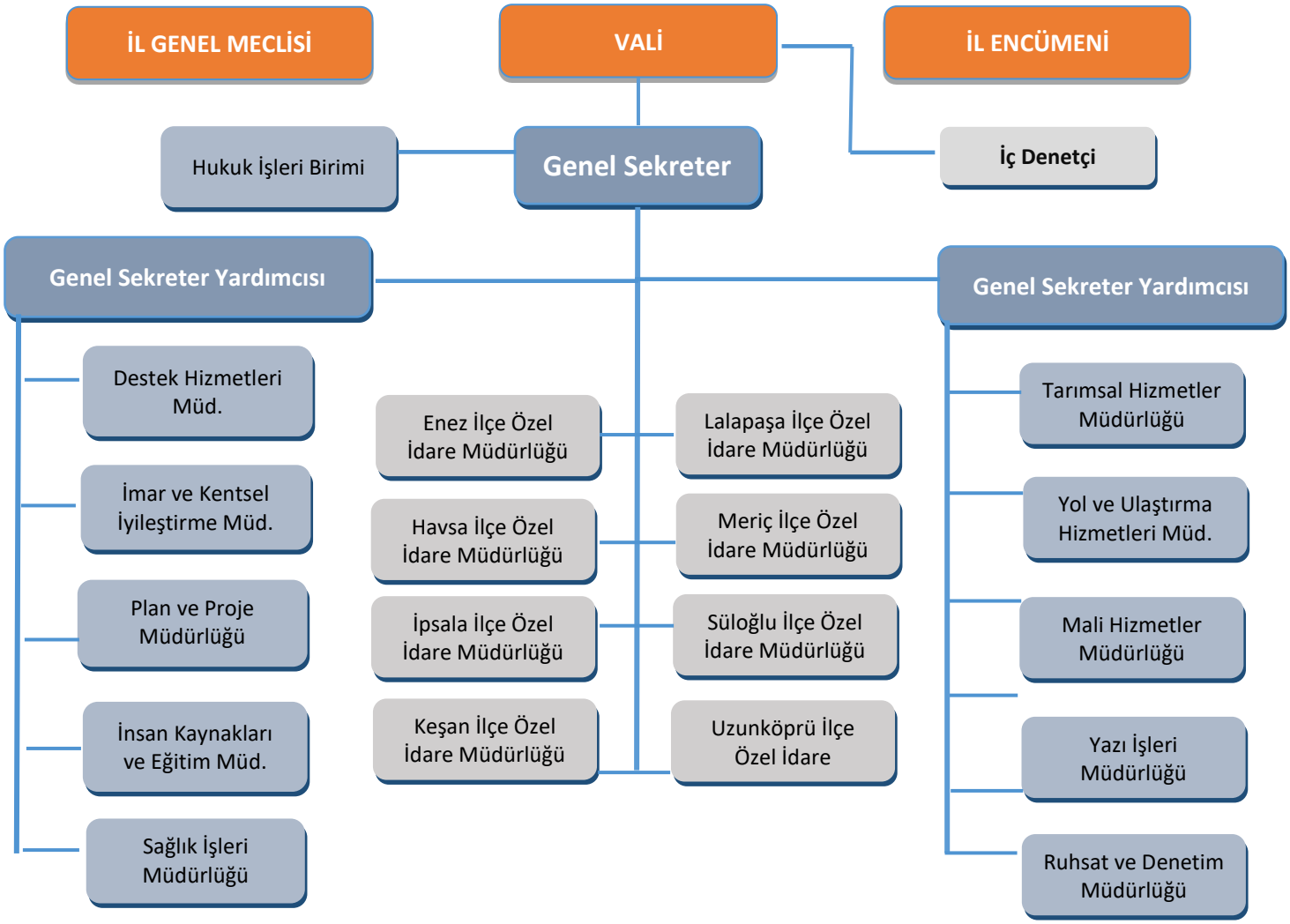

İL ÖZEL İDARESİ ARAÇ VE İŞ MAKİNASI PARKI			
Türü	**Adet**	**Türü**	**Adet**
Binek araçlar	15	Forklift	1
Pickup	15	Asfalt Distribitörü	2
Minibüs	2	Kar Makinası	1
Ambulans	1	Dozer	2
Kamyon	23	Loder	11
TIR (Çekici)	3	Silindir	7
Akaryakıt Tankeri	4	Greyder	14
Su Tankeri + Kanal Açma (Vidanjör)	2	Yama silindiri	2
Kanal Açma Makinası (KUKA)	1	**TOPLAM**	**106**

Belediye sınırları dışında imar, yol, su, kanalizasyon, katı atık, çevre ve ağaçlandırma gibi alt yapıya ilişkin hizmetler sunan İdaremiz, güçlü makine parkı ile kırsal kesimde yaşayan vatandaşlarımızın yaşam standartlarını yükseltmeye çalışmaktadır.

EDİRNE İL ÖZEL İDARESİ

MAKİNE PARKINDA BULUNAN BAZI ARAÇLAR/İŞ MAKİNELERİ

HIDROMEK

KOMATSU

HIDROMEK

HIDROMEK
220
10/06/2014 15:00

20/10/2014 14:53

İlimizde bulunan yaklaşık 80 bin dönüm kara çalının temizlenmesi amacıyla alınan çalı biçme makinesi Gıda Tarım ve Hayvancılık Müdürlüğünce hazırlanan ve uygulanan program kapsamında hizmet vermektedir.

Bilgi Ve Teknolojik Kaynaklar

Edirne İl Özel İdaresinde ana server, oska server ve yedek server olmak üzere 3 adet server, 5651 sayılı Kanun gereği kısıtlamaların yapıldığı güvenlik duvarı (UTM) cihazı, tüm bilgisayarların elektrik kesintilerine karşı koruma sağlayan kesintisiz güç kaynağı (UPS), yüksek standartlarda network ağ yapısı bulunmaktadır.

Günümüzde gelişen teknolojiye paralel olarak hızla ilerleyen internet, geniş kitleler tarafından kullanılan en önemli iletişim araçlarının başında gelmektedir. İdaremizin internet sayfası da paydaşlarımızla yönetişimin bir aracı olarak kullanılmaktadır. Sosyal medyayı geleceğin en etkin haber ve iletişim mecrası olarak gören İdaremiz, bilgi akışını; sosyal medya ağlarının şekillendirdiği "Yeni Medya" konsepti üzerine inşa etmektedir.

DONANIM ENVANTERİ			
CİNSİ	**ADET**	**CİNSİ**	**ADET**
BİLGİSAYAR	142	MAİL SUNUCU	1
DİZÜSTÜ	31	VİRÜS KORUMA	1
YAZICI	139	GATEWAY ANTİ SPAM	1
TARAYICI	2	FİREWALL (Securty)	1
FAKS	3	FTP SERVER	1
PROJEKTÖR	4	PROTOKOL	TCP/İP,UDP
TELEFON	116	İNTERNET BAĞLANTISI	37 mbps

İnsan Kaynakları

İl Özel İdareleri Norm Kadro İlke ve Standartlarına Dair Yönetmeliğe göre A5 grubunda yer alan İdaremizin sınıflara göre norm kadro dağılımı aşağıdaki tabloda verilmiştir.

EDİRNE İL ÖZEL İDARESİ NORM KADRO DURUMU		
SINIFI	**NORM SAYISI**	**DOLU SAYISI**
Genel İdari Hizmetler Sınıfı	146	42
Teknik Hizmetler Sınıfı	60	32
Sağlık Hizmetleri Sınıfı	20	-
Yardımcı Hizmetler Sınıfı	30	6
NORM MEMUR TOPLAMI	**256**	**81**
NORM İŞÇİ TOPLAMI	**128**	**119**
NORM GENEL TOPLAMI	**384**	**200**

MEMUR PERSONELİN İSTİHDAM TÜRÜNE GÖRE DAĞILIMI				
SINIFI	**KADROLU**	**TAM ZAMANLI SÖZLEŞMELİ**	**KISMİ ZAMANLI SÖZLEŞMELİ**	**TOPLAM**
Genel İdari Hizmetler Sınıfı	43	1	1	45
Teknik Hizmetler Sınıfı	32	14	-	46
Sağlık Hizmetleri Sınıfı	-	1	-	1
Yardımcı Hizmetler Sınıfı	6	-	-	6
NORM MEMUR TOPLAMI	**81**	**16**	**1**	**98**

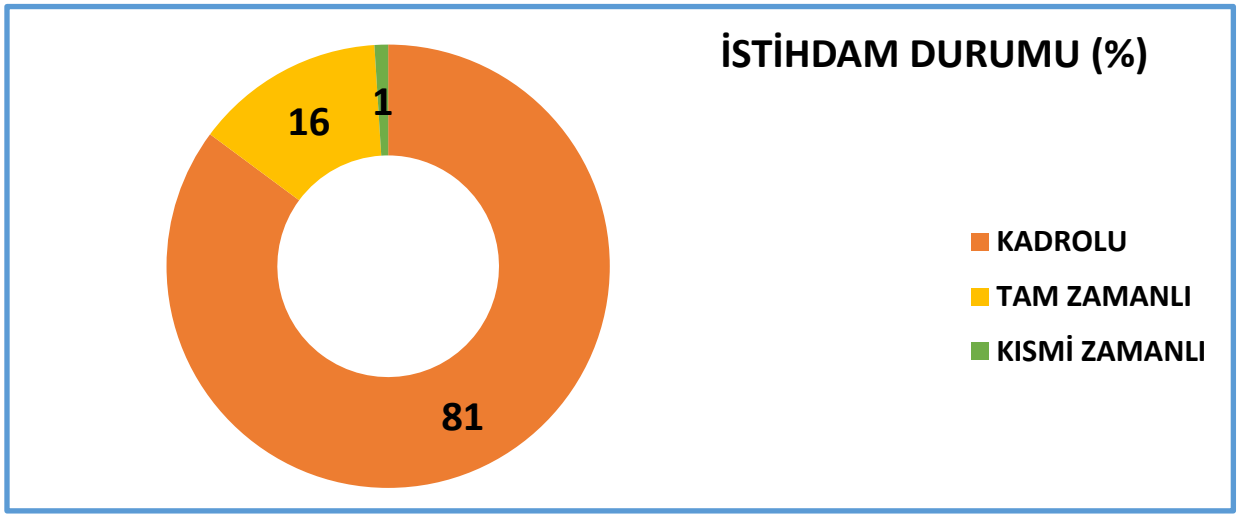

İdaremizde görev yapan toplam 200 personelin yaşlarına ve eğitim düzeyine göre dağılımları aşağıdaki gibidir.

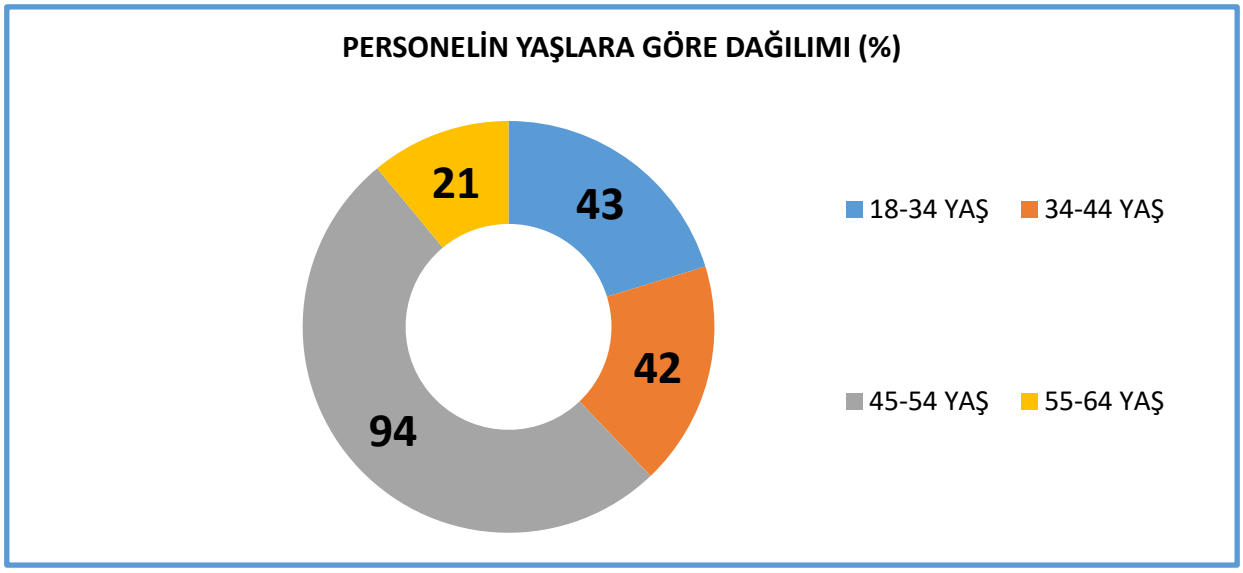

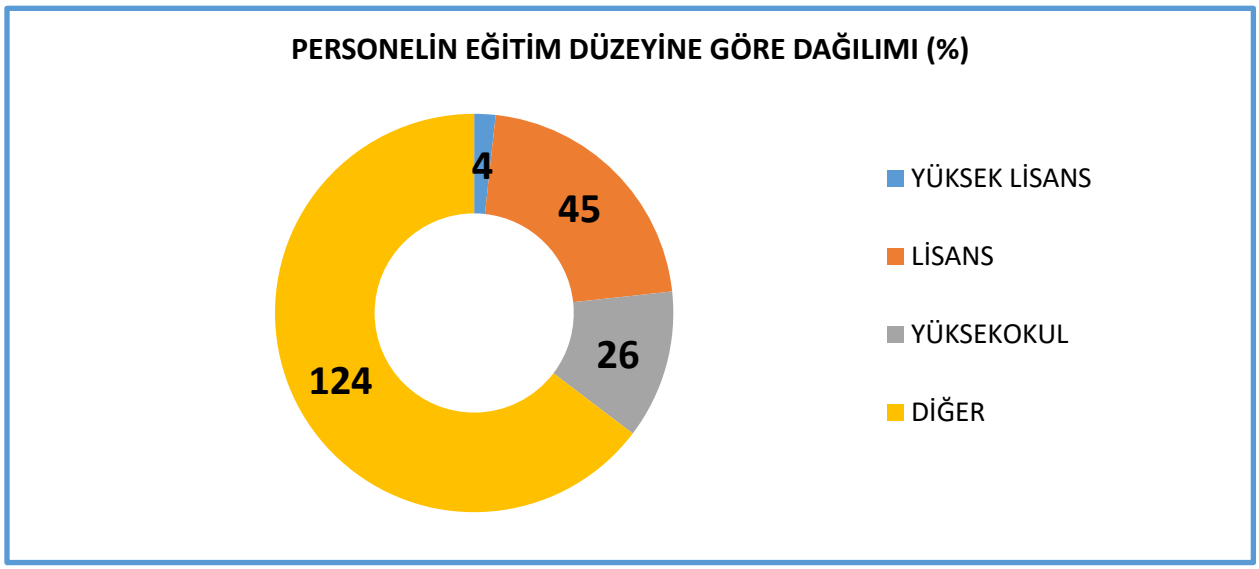

İl Özel İdareleri Norm Kadro İlke ve Standartlarına Dair Yönetmeliğe göre İdaremize ihdas edilen işçi normu 128 olmasına rağmen, 31.12.2016 itibariyle 119 işçi görev yapmaktadır. Yönetmeliğin geçici 2. maddesi gereğince sürekli işçileri norm kadro sayısından fazla olan kısmı dondurulmuş olup, dondurulan kadrolardan boş olanlar meclis kararı ile iptal edilmektedir.

MEVCUT KADRO DURUMU (İŞÇİ)			
S.NO	ÜNVAN	DOLU	BOŞ
1	**İşçi**	**119**	**9**
	TOPLAM	119	

Sunulan Hizmetler

5302 sayılı İl Özel İdaresi Kanunu kapsamında Edirne il Özel idaresi tarafından sunulan hizmetler aşağıdaki gibidir.

Tarımsal Hizmetler

Toprak ve su kanallarının korunması, geliştirilmesi,
Sulama göleti tesislerinin inşaatı,
Sondaj kuyularının açılması
Tarım arazileri için sulama suyu, hayvanlar için ise içme suyu sağlanmasına yönelik gölet ve diğer tesislerin yapımı,
Parçalanmış, dağılmış, şekilleri bozulmuş tarım arazilerinin toplulaştırılması,
Köy ve bağlı yerleşim birimlerinin su kanalizasyon tesislerinin inşaatı, bakımı ve onarımı ile geliştirme ve işletme hizmetleri,
Köy ve bağlı yerleşim birimlerine, askeri garnizonlara sağlıklı ve yeterli içme suyu tesislerinin yapılması,

Yol Ve Ulaşım Hizmetleri

Devlet ve İl yolları ağı dışında kalan köyler ve bunlara bağlı yerleşme birimlerinin yollarının yapım, onarımı, bakımı gerektiğinde asfaltlanması,
Sanat yapıları ve köprüler ile protokollü işler,
Trafik Kanunu ile verilen görevler
Kalıcı ve seyyar yol yapım şantiyelerinin kurulması
Köy içi parke taşı döşeme,

Ruhsat Ve Denetim Hizmetleri

Belediye sınırları dışında;
1 (a) Grubu (Kum, Çakıl, Ariyet Malzemesi) madenlerin ruhsatları,
1.sınıf gayrisıhhi müesseselerin ruhsatlandırılması, yer seçimi ve tesis kurma izni,
Umuma açık istirahat ve eğlence yerleri, sıhhi müesseseler, 2. ve 3. sınıf gayrisıhhi müesseselerin ruhsatlandırılması,
Gıda sicil belgeleri,
Hammadde üretim izin belgeleri,
Denetleme hizmetleri,

İmar Hizmetleri

İl çevre düzeni planı,
Koruma amaçlı planlar,
Yenileme alanları projeleri,
Mücavir alan sınırlarının tespiti,
Mücavir alan sınırları dışındaki imar ve parselasyon planları, İfraz ve tevhit işlemleri, kaçak yapı denetimi ve yıkımı,

Üst Yapı Hizmetleri

Ödeneği İl Özel İdaresi bütçesinde yer alan veya bütçeye aktarılan hastane, okul, sağlık ocağı, bina vb. gibi her türlü üst yapının yapımı, bakımı ve onarımı,
Taşınmaz kültür ve tabiat varlıklarıyla ilgili işlemleri ve uygulamaları yürütmek, denetimlerini yapmak

Yönetim

5302 sayılı İl Özel İdaresi Kanununda il özel idareleri; il halkının mahalli müşterek nitelikteki ihtiyaçlarını karşılamak üzere kurulan ve karar organı seçmenler tarafından seçilerek oluşturulan, idari ve mali özerkliğe sahip kamu tüzel kişiliği olarak tanımlanmıştır. İl özel idaresinin yönetimini oluşturan organlar; il genel meclisi, il encümeni ve validir.

İL GENEL MECLİSİ

İl Özel İdaresinin karar organıdır ve ilgili kanunda gösterilen esas ve usullere göre ildeki seçmenler tarafından seçilmiş üyelerden oluşur. İl genel meclisinin görev ve yetkileri şunlardır:

Stratejik plân ile yatırım ve çalışma programlarını, il özel idaresi faaliyetlerini ve personelinin performans ölçütlerini görüşmek ve karara bağlamak.

Bütçe ve kesin hesabı kabul etmek, bütçede kurumsal kodlama yapılan birimler ile fonksiyonel sınıflandırmanın birinci düzeyleri arasında aktarma yapmak.

İl çevre düzeni plânı ile belediye sınırları dışındaki alanların imar plânlarını görüşmek ve karara bağlamak.

Borçlanmaya karar vermek.

Bütçe içi işletmeler ile Türk Ticaret Kanununa tâbi ortaklıklar kurulmasına veya bu ortaklıklardan ayrılmaya, sermaye artışına ve gayrimenkul yatırım ortaklığı kurulmasına karar vermek.

Taşınmaz mal alımına, satımına, trampa edilmesine, tahsisine, tahsis şeklinin değiştirilmesine veya tahsisli bir taşınmazın akar haline getirilmesine izin; üç yıldan fazla kiralanmasına ve süresi yirmi beş yılı geçmemek kaydıyla bunlar üzerinde sınırlı aynî hak tesisine karar vermek.

Şartlı bağışları kabul etmek.

Vergi, resim ve harç dışında kalan miktarı beş milyardan yirmi beş milyar Türk Lirasına kadar ihtilaf konusu olan özel idare alacaklarının anlaşma ile tasfiyesine karar vermek.

İl özel idaresi adına imtiyaz verilmesine ve il özel idaresi yatırımlarının yap-işlet veya yap-işlet-devret modeli ile yapılmasına, il özel idaresine ait şirket, işletme ve iştiraklerin özelleştirilmesine karar vermek.

Encümen üyeleri ile ihtisas komisyonları üyelerini seçmek.

İl özel idaresi tarafından çıkarılacak yönetmelikleri kabul etmek.

Norm kadro çerçevesinde il özel idaresinin ve bağlı kuruluşlarının kadrolarının ihdas, iptal ve değiştirilmesine karar vermek.

Yurt içindeki ve yurt dışındaki mahallî idareler ve mahallî idare birlikleriyle karşılıklı işbirliği yapılmasına karar vermek.

Mahallî idarelerle birlik kurulması, kurulmuş birliklere katılma veya ayrılmaya karar vermek.

İl özel idaresine kanunlarla verilen görev ve hizmetler dışında kalan ve ilgililerin isteğine bağlı hizmetler için uygulanacak ücret tarifesini belirlemek.

BAŞKAN

ADI ve SOYADI	Mehmet GEÇMİŞ
İLÇESİ	Merkez
DOĞ. YERİ ve TARİHİ	20.10.1956-EDİRNE
MESLEĞİ	Emekli
ÖĞRENİM DURUMU	İlkokul
KAÇ. DÖN. SEÇ.	2. Dönem
PARTİSİ	CHP

1.Başkan Vekili

ADI ve SOYADI	Enver ERKAN
İLÇESİ	Uzunköprü
DOĞ. YERİ ve TARİHİ	24.10.1956-Yeniköy
MESLEĞİ	Çiftçi
ÖĞRENİM DURUMU	Lise
KAÇ. DÖN. SEÇ.	1. Dönem
PARTİSİ	CHP

2. Başkan Vekili

ADI ve SOYADI	Özcan SOYUPAK
İLÇESİ	Meriç
DOĞ. YERİ ve TARİHİ	Meriç-26.11.1961
MESLEĞİ	Emekli
ÖĞRENİM DURUMU	Ortaokul
KAÇ. DÖN. SEÇ.	2. Dönem
PARTİSİ	CHP

Asil Kâtip Üye

ADI ve SOYADI	Halil İbrahim BULAK
İLÇESİ	Uzunköprü
DOĞ. YERİ ve TARİHİ	27.03.1975- Lüleburgaz
MESLEĞİ	Esnaf
ÖĞRENİM DURUMU	Lise
KAÇ. DÖN. SEÇ.	1. Dönem
PARTİSİ	CHP

Asil Kâtip Üye

ADI ve SOYADI	Şenol KILIÇ
İLÇESİ	Enez
DOĞ. YERİ ve TARİHİ	27/08/1961-Enez
MESLEĞİ	Esnaf
ÖĞRENİM DURUMU	Lise
KAÇ. DÖN. SEÇ.	2. Dönem
PARTİSİ	CHP

Yedek Kâtip Üye

ADI ve SOYADI	Erdinç CAN
İLÇESİ	Keşan
DOĞ. YERİ ve TARİHİ	10.03.1970-Tekirdağ
MESLEĞİ	Matbaacı
ÖĞRENİM DURUMU	Ortaokul
KAÇ. DÖN. SEÇ.	1. Dönem
PARTİSİ	CHP

Yedek Kâtip Üye

ADI ve SOYADI	Mehmet UZUN
İLÇESİ	Süloğlu
DOĞ. YERİ ve TARİHİ	09/11/1948-Keramettin
MESLEĞİ	Ticaret
ÖĞRENİM DURUMU	İlkokul
KAÇ. DÖN. SEÇ.	1. Dönem
PARTİSİ	CHP

	Erdal AKGÜN
İLÇESİ	Merkez
DOĞ. YERİ ve TARİHİ	10.03.1967-Merkez
MESLEĞİ	Çifçi
ÖĞRENİM DURUMU	Ortaokul
KAÇ. DÖN. SEÇ.	3. Dönem
PARTİSİ	CHP

ADI ve SOYADI	Abdülaziz ÇIKIKÇI
İLÇESİ	Keşan
DOĞ. YERİ ve TARİHİ	17.05.1957-Keşan
MESLEĞİ	Emekli Çiftçi
ÖĞRENİM DURUMU	Yüksek Okul
KAÇ. DÖN. SEÇ.	3. Dönem
PARTİSİ	CHP

Nedret AKBULUT

Partisi	: AK PARTİ
İlçesi	: Uzunköprü
Öğrenim Durumu	: Yüksekokul
Meslek	: Emekli
Kaç.Dön.Seçildiği	: 1. Dönem
Doğum Yılı	: 1958

ADI ve SOYADI	Mehmet ÖZKÖK
İLÇESİ	İpsala
DOĞ. YERİ ve TARİHİ	13.02.1949-İpsala
MESLEĞİ	Esnaf
ÖĞRENİM DURUMU	Ortaokul
KAÇ. DÖN. SEÇ.	1. Dönem
PARTİSİ	CHP

ADI ve SOYADI	Özcan TOSUN
İLÇESİ	İpsala
DOĞ. YERİ ve TARİHİ	21.01.1968-Çanakkale
MESLEĞİ	Harita Mühendisi
ÖĞRENİM DURUMU	Üniversite
KAÇ. DÖN. SEÇ.	1. Dönem
PARTİSİ	AK Parti

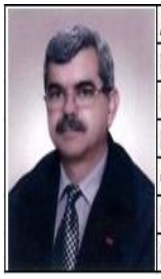

ADI ve SOYADI	Fedayi IŞIK
İLÇESİ	Havsa
DOĞ. YERİ ve TARİHİ	20.12.1954-Burunsuz
MESLEĞİ	Emekli-Esnaf
ÖĞRENİM DURUMU	Lise
KAÇ. DÖN. SEÇ.	1. Dönem
PARTİSİ	CHP

ADI ve SOYADI	Tuncay AYTIN
İLÇESİ	Havsa
DOĞ. YERİ ve TARİHİ	10/10/1965- Musulça
MESLEĞİ	Esnaf-Çiftçi
ÖĞRENİM DURUMU	Ortaokul
KAÇ. DÖN. SEÇ.	1. Dönem
PARTİSİ	CHP

Arda YÜCE

Partisi	: CHP
İlçesi	: Uzunköprü
Öğrenim Durumu	: Üniversite
Meslek	: Esnaf
Kaç.Dön.Seçildiği	: 1. Dönem
Doğum Yılı	: 1967

ADI ve SOYADI	Zafer BAHŞİ
İLÇESİ	Süloğlu
DOĞ. YERİ ve TARİHİ	08/12/1960-GERDELLİ
MESLEĞİ	Zahireci
ÖĞRENİM DURUMU	İlkokul
KAÇ. DÖN. SEÇ.	1. Dönem
PARTİSİ	MHP

ADI ve SOYADI	Mehmet GÜRPINAR
İLÇESİ	Meriç
DOĞ. YERİ ve TARİHİ	08/10/1959-Meriç
MESLEĞİ	Esnaf
ÖĞRENİM DURUMU	İlkokul
KAÇ. DÖN. SEÇ.	1. Dönem
PARTİSİ	AK Parti

Nemci SINIR

Partisi	: CHP
İlçesi	: İpsala
Öğrenim Durumu	: Üniversite
Meslek	: Emekli Öğretmen
Kaç.Dön.Seçildiği	: 1. Dönem
Doğum Yılı	: 1957

ADI ve SOYADI	Seçkin YÖRÜK
İLÇESİ	Lalapaşa
DOĞ. YERİ ve TARİHİ	12.05.1974-Sarıdanişment
MESLEĞİ	Serbest Meslek
ÖĞRENİM DURUMU	Ortaokul
KAÇ. DÖN. SEÇ.	1. Dönem
PARTİSİ	MHP

ADI ve SOYADI	Secaattin UYUR
İLÇESİ	Lalapaşa
DOĞ. YERİ ve TARİHİ	01.09.1969-Hamzabeyli
MESLEĞİ	Ulusarası Nak. Dan.
ÖĞRENİM DURUMU	İlkokul
KAÇ. DÖN. SEÇ.	1. Dönem
PARTİSİ	AK Parti

ADI ve SOYADI	Erol AÇIK
İLÇESİ	Enez
DOĞ. YERİ ve TARİHİ	Enez-07.07.1963
MESLEĞİ	Esnaf
ÖĞRENİM DURUMU	İlkokul
KAÇ. DÖN. SEÇ.	2. Dönem
PARTİSİ	CHP

ADI ve SOYADI	Erdoğan TAŞIN
İLÇESİ	Merkez
DOĞ. YERİ ve TARİHİ	05/11/1963- EKMEKÇİ
MESLEĞİ	Esnaf
ÖĞRENİM DURUMU	Ortaokul
KAÇ. DÖN. SEÇ.	1. Dönem
PARTİSİ	CHP

ADI ve SOYADI	O. Recai KOÇAŞLI
İLÇESİ	Merkez
DOĞ. YERİ ve TARİHİ	08/02/1960- SİVAS
MESLEĞİ	Mimar
ÖĞRENİM DURUMU	Üniversite
KAÇ. DÖN. SEÇ.	1. Dönem
PARTİSİ	AK Parti

ADI ve SOYADI	Mustafa SUİÇMEZ
İLÇESİ	Merkez
DOĞ. YERİ ve TARİHİ	10/04/1960- KARAKASIM
MESLEĞİ	Çiftçi
ÖĞRENİM DURUMU	Lise
KAÇ. DÖN. SEÇ.	1. Dönem
PARTİSİ	AK Parti

ADI ve SOYADI	Ahmet DURMAZ
İLÇESİ	Merkez
DOĞ. YERİ ve TARİHİ	09/12/1954- GEMEREK
MESLEĞİ	Y. Ziraat Mühendisi
ÖĞRENİM DURUMU	Yüksek Lisans
KAÇ. DÖN. SEÇ.	1. Dönem
PARTİSİ	MHP

ADI ve SOYADI	Mehmet Ali YETİM
İLÇESİ	Keşan
DOĞ. YERİ ve TARİHİ	09.09.1966-Keşan
MESLEĞİ	Çiftçi
ÖĞRENİM DURUMU	Lise
KAÇ. DÖN. SEÇ.	1. Dönem
PARTİSİ	CHP

ADI ve SOYADI	Hüseyin BOYALIK
İLÇESİ	Keşan
DOĞ. YERİ ve TARİHİ	12.08.1977-Keşan
MESLEĞİ	Ticaret
ÖĞRENİM DURUMU	Lise
KAÇ. DÖN. SEÇ.	1. Dönem
PARTİSİ	AK Parti

ADI ve SOYADI	Adnan VURAL
İLÇESİ	Keşan
DOĞ. YERİ ve TARİHİ	12.08.1972-Kağızman
MESLEĞİ	İş Adamı
ÖĞRENİM DURUMU	Ortaokul
KAÇ. DÖN. SEÇ.	1. Dönem
PARTİSİ	AK Parti

İL ENCÜMENİ

Valinin Başkanlığında, İl Genel Meclisi'nin her yıl kendi üyeleri arasından bir yıl için gizli oyla seçeceği 3 üye ile 1'i Genel Sekreter olmak üzere valinin her yıl birim amirleri arasından seçeceği 3 üyeden oluşur. Encümenin görev ve yetkileri şunlardır:

Stratejik plân, yıllık çalışma programı ve bütçe- kesin hesabı inceleyip meclise görüş bildirmek.

Yıllık çalışma programına alınan işlerin kamulaştırma kararlarını almak ve uygulamak.

Öngörülmeyen giderler ödeneğinin harcama yerlerini belirlemek.

Bütçede fonksiyonel sınıflandırmanın 2. düzeyleri arasında aktarma yapmak.

Kanunlarda öngörülen cezaları vermek.

Vergi, resim ve harçlar dışında kalan ve miktarı beş milyar Türk Lirasına kadar olan ihtilafların sulhen halline karar vermek.

Taşınmaz mal satımına, trampa edilmesine ve tahsisine ilişkin kararları uygulamak, süresi üç yılı geçmemek üzere kiralanmasına karar vermek.

Belediye sınırları dışındaki umuma açık yerlerin açılış ve kapanış saatlerini belirlemek

Vali tarafından havale edilen konularda görüş bildirmek.

Kanunlarla verilen diğer görevleri yapmak.

S. No	Adı Soyadı	Görevi	
1	Günay ÖZDEMİR	Vali	Başkan
2	Dr. Muhammet ÖZTÜRK	Genel Sekreter	Başkan V.
3	Erdoğan TAŞKIN	İl Genel Meclisi Üyesi	Seçilmiş Üye
4	Arda YÜCE	İl Genel Meclisi Üyesi	Seçilmiş Üye
5	Özcan SOYUPAK	İl Genel Meclisi Üyesi	Seçilmiş Üye
6	Ahmet Turan ATEŞ	Genel Sekreter	Memur Üye
7	Alaaddin UĞUR	Genel Sekreter	Memur Üye

VALİ

İl Özel İdaresinin başı ve tüzel kişiliğinin temsilcisi Vali'dir. Valinin İl Özel İdaresine ilişkin görev ve yetkileri şunlardır:

İl Özel İdaresi teşkilâtının en üst amiri olarak il özel idaresi teşkilâtını sevk ve idare etmek, il özel idaresinin hak ve menfaatlerini korumak.

İl Özel İdaresini stratejik plâna uygun olarak yönetmek, İl Özel İdaresinin kurumsal stratejilerini oluşturmak, bu stratejilere uygun olarak bütçeyi, il özel idaresi faaliyetlerinin ve personelinin performans ölçütlerini hazırlamak ve uygulamak, izlemek ve değerlendirmek, bunlarla ilgili raporları meclise sunmak

İl Özel İdaresini Devlet dairelerinde ve törenlerde, davacı veya davalı olarak da yargı yerlerinde temsil etmek veya vekil tayin etmek.

İl Encümenine başkanlık etmek.

İl Özel İdaresinin taşınır ve taşınmaz mallarını idare; gelir ve alacaklarını takip ve tahsil etmek

Yetkili organların kararını almak şartıyla sözleşme yapmak.

İl Genel Meclisi ve encümen kararlarını uygulamak.

Bütçeyi uygulamak, meclis/ encümenin yetkisi dışındaki aktarmaları yapmak.

İl özel idaresi personelini atamak.

İl özel idaresi, bağlı kuruluşlarını ve işletmelerini denetlemek.

Şartsız bağışları kabul etmek.

İl halkının huzur, esenlik, sağlık ve mutluluğu için gereken önlemleri almak.

Bütçede yoksul ve muhtaçlar için ayrılan ödeneği kullanmak.

Kanunlarla il özel idaresine verilen ve il genel meclisi veya il encümeni kararını gerektirmeyen görevleri yapmak ve yetkileri kullanmak.

GENEL SEKRETER

5302 sayılı İl Özel İdaresi Kanununa göre Genel Sekreter il özel idaresi hizmetlerini vali adına ve onun emirleri yönünde, mevzuat hükümlerine, il genel meclisi ve il encümeni kararlarına, il özel idaresinin amaç ve politikalarına, stratejik plan ve yıllık çalışma programına göre düzenler ve yürütür. Bu amaçla il özel idaresi kuruluşlarına gereken emirleri verir ve bunların uygulanmasını gözetir ve sağlar. Genel sekreter yukarıda belirtilen hizmetlerin yürütülmesinden valiye karşı sorumludur.

İç Kontrol Sistemi

5018 sayılı Kamu Malî Yönetimi ve Kontrol Kanunu ile birlikte kamu yönetim sistemimize giren iç kontrol mezkur Kanunda, idarenin amaçlarına, belirlenmiş politikalara ve mevzuata uygun olarak faaliyetlerin etkili, ekonomik ve verimli bir şekilde yürütülmesini, varlık ve kaynakların korunmasını, muhasebe kayıtlarının doğru ve tam olarak tutulmasını, malî bilgi ve yönetim bilgisinin zamanında ve güvenilir olarak üretilmesini sağlamak üzere idare tarafından oluşturulan organizasyon, yöntem, süreç ile iç denetimi kapsayan malî ve diğer kontroller bütünü şeklinde tanımlanmıştır.

Kurumsallaşmanın temel unsurlarından olan idari düzenleyici işlemlere ilişkin durum analizi yapılarak mevcut durum ortaya konulmuş ve ihtiyaç duyulan idari düzenlemelere yönelik çalışmalar yürütülmüştür. Bu kapsamda hazırlanan dokümanlar tabloda verilmiştir.

S.N.	İDARİ DÜZENLEYİCİ İŞLEMLER	YÜRÜRLÜK
1	Edirne İl Özel İdaresi Pers. Performans Değerl. Hk. Yönet.	13.01.2014
2	Edirne İl Özel İdaresi Hizmet İçi Eğitim Yönetmeliği	12.02.2014
3	İlçe Özel İdare Müd. Çalışma Usul ve Esas Hk. Yönerge	14.01.2014
4	İç Kontrol Siste. Tesisi ve Ön Mali Kontrol İşlem. Yönergesi	11.02.2014

İdaremizin web sayfasında oluşturulan destek dokümanları bölümünde mevzuat açısından personeli destekleyici dokümanlara yer verilmektedir. Bu bölümde **e-kitaplar, teftiş rehberleri, sunumlar ve eğitim dokümanları** personelimizin istifadesine sunulmuştur. Öte yandan harcama birimlerinde süreç kontrolünün yapılmasını sağlamak amacıyla iş akış şemaları hazırlanmış olup, şemalarda işlemler daha önceki işlemlerin kontrolünü içerecek şekilde tasarlanmıştır. Mali hizmetler birimi özellikle etkin bir şekilde ön mali kontrol görevi ifa etmektedir.

HARCAMA SÜRECİ	
S.N.	**SÜREÇ**
1	İhtiyacın ortaya çıkması
2	Ödenek Kontrolü (Ön Mali Kontrol)
3	Harcama talimatının verilmesi
4	İşin gerçekleştirilmesi
5	Muayene/kabul ve giriş işlemleri
6	Ödeme öncesi kontrol
7	Ödeme ve muhasebeleştirme

HARCAMA SÜRECİNİN AKTÖRLERİ	
GÖREVLİ	**MALİ GÖREV**
Harcama Yetkilisi	Genel Sekr. Yardımcısı
Gerçekleştirme Göre.	Birim Amirleri
Muhasebe Yetkilisi	Mali Hizmet. Müdürü
İdare Taşınır Düzeni	Taş. Konsolide Görevlisi
Taşınır Hareketleri	Taş. Kay. Kont. Yetkilisi
İç Denetim	İç Denetçi
Ön Mali Kontrol	Mali Hizmetler Müdürl.

İç kontrol sistemi tesisi statik bir sürecin ürünü olmadığı için, sürdürülebilirliğin sağlanması sürecin dinamikliği ile yakından alakalıdır. Bu gerçeğin farkında olmak, iç kontrol sisteminin tesisine ilişkin çalışmaları sürekli hale getirmeyi zorunlu kılmaktadır.

AMAÇ VE HEDEFLER

Amaç ve Hedeflerimiz

Temel Politikalar / Öncelikler

AMAÇ VE HEDEFLER

EDİRNE İL ÖZEL İDARESİ 2015-2019 DÖNEMİ STRATEJİK AMAÇ VE HEDEFLERİ
STRATEJİK AMAÇ 1) KIRSAL ALANDA FİZİKİ ALTYAPININ GELİŞTİRİLMESİ
HEDEF 1.1) Plan döneminde 150 km 1. Kat asfalt, 350 km 2. Kat asfalt ve 300 km stabilize yol yapımı gerçekleştirilecek, yolların tamamında bakım-onarım çalışması ifa edilecek ve 100 adet menfez yapılacaktır.
HEDEF 1.2) Plan döneminde 60 içme suyu tesisinin bakım ve onarımı yapılacak, su sıkıntısı yaşayan/yaşayacak olan (her yıl) 2 köy için alternatif su kaynağı araştırılarak su sıkıntısı giderilecek ve su analiz sonuçları sağlık açısından uygunsuz çıkan/çıkacak olan tüm köylerin sağlıklı su tüketmeleri sağlanacaktır.
HEDEF 1.3) Nüfusu 100'ün üzerinde olan kanalizasyonsuz 8 köye kanalizasyon sistemi kurulacak ve her yıl 15 köyün kanalizasyon sisteminin bakım ve onarımı yapılacaktır.
HEDEF 1.4) Plan döneminde 25 HİS göleti yapılarak, 60 göletin bakım onarımı gerçekleştirilecektir.
HEDEF 1.5) Plan döneminde (kırsal alanda) mevzuata uygun yapı stoku artırılacak, 20 tip yapı projesi oluşturulacak ve 18 mevcut proje revize edilecektir.
STRATEJİK AMAÇ 2) İL GENELİNDE SOSYO-EKONOMİK ALTYAPININ GELİŞTİRİLMESİ
HEDEF 2.1) Plan döneminde 16 derslikli bir ilköğretim okulu inşa edilerek, sorumluluk alanımızdaki okulların bina bakım ve onarımları yapılacaktır.
HEDEF 2.2) İlimizdeki kültürel varlıkların bakım ve onarımı plan döneminde her yıl artırılarak yapılacaktır.
HEDEF 2.3) İlimizin etkin düzeyde tanıtımına yönelik kültürel, sportif, sanatsal, bilimsel aktiviteler (toplantı, fuar, organizasyon, panel, çalıştay vb.) plan döneminde her yıl artırılarak yapılacaktır.
HEDEF 2.4) Plan döneminde Bakanlıklar ve diğer merkezi idare kurumlarından aktarılacak ödeneklerle talep edilecek yatırımlar gerçekleştirilecektir.
STRATEJİK AMAÇ 3) İNOVATİF BİR KURUMSAL KİMLİK VE KÜLTÜR OLUŞTURMAK
HEDEF 3.1) İSO 9001 Kalite Sistem Standardı belgesi alınacaktır.
HEDEF 3.2) İnsan kaynakları yönetim sistemi kurulacaktır.
HEDEF 3.3) Sürdürülebilir ve etkin bir iç kontrol sisteminin tesisi sağlanacaktır.
HEDEF 3.4) Plan döneminde tüm birimlerin en az bir kez iç denetimi yapılacaktır.
HEDEF 3.5) Stratejik yönetim kapasitesi geliştirilecektir.
HEDEF 3.6) Plan döneminde yurt içi ve yurt dışı destek programlarına 10'u destek almaya hak kazanacak şekilde toplam 30 proje hazırlanacak.
HEDEF 3.7) Yönetim bilgi sistemlerinden etkin şekilde faydalanılacaktır.

Temel Politikalar / Öncelikler

Edirne İl Özel İdaresinin Temel Politikaları

Kamu kaynaklarını etkili, ekonomik ve verimli bir şekilde elde etmek,

Kamu kaynaklarını etkili, ekonomik ve verimli bir şekilde kullanmak,

Malî disiplinden taviz vermemek,

Stratejik plana bağlı kalmak,

Hizmetlerin yerine getirilmesinde, sırasıyla; il özel idaresinin malî durumu, hizmetin ivediliği ve verildiği yerin gelişmişlik düzeyini dikkate almak,

İl özel idaresi hizmetlerini, vatandaşlara en yakın yerlerde ve en uygun yöntemlerle sunmak, Hizmet sunumunda engelli, yaşlı, düşkün ve dar gelirlilerin durumuna uygun yöntemler uygulamak,

Hizmetleri diğer kamu kurum ve kuruluşları ile bütünlük ve uyum içinde yürütmek,

Edirne İl Özel İdaresinin Öncelikli Alanları

KIRSAL FİZİKİ ALT YAPI

1- Yol ve ulaşım
2- İçme/kullanma suyu
3- Kanalizasyon
4- Göletler
5- Tarımsal sulama
6- İmar, plan ve yapılaşma

KENTSEL SOSYO EKONOMİK HİZMETLER

1- Eğitim (yapım onarım donatım)
2- Kültür (yapı bakım, onarım)
3- Tanıtım (fuar, organizasyon, toplantı, seminer, çalıştay vb.)
4- Merkezi idare yatırımları

KURUMSAL KÜLTÜR VE KİMLİK

1- Kalite Yönetimi
2- İnsan Kaynakları Yönetimi
3- Stratejik Yönetim
4- Yönetim Bilgi Sistemleri
5- Projeler
6- İç Kontrol ve iç denetim

MALİ BİLGİLER

Bütçe Uygulama Sonuçları

Temel Mali Tablolar

Mali Denetim Sonuçları

Bütçe Uygulama Sonuçları

Başlangıç Bütçesi ve Ödenekler

İl Genel Meclisinin 27.11.2015 tarih ve sayılı kararı ile kabul edilerek, 01.01.2016 itibariyle yürürlüğe giren 2016 yılı bütçesiyle 45.000.000,00 TL gelir ve 45.000.000,00 TL gider tahmini yapılmıştır.

2016 YILI BÜTÇE ÖDENEKLERİ	
AÇIKLAMALAR	**TUTAR (TL)**
2015 YILINDAN DEVREDEN ÖDENEK	85.212.640,55
2016 MALİ YILI BÜTÇESİ	45.000.000,00
2016 YILINDA VERİLEN EK ÖDENEK	7.730.701,64
TAHSİSLİ ÖDENEKLER (Merkezi İdare Yatırımları İçin Gelen)	102.434.076,83
ÖDENEK TOPLAMI	**240.377.419,02**

2016 yılından devreden ödenek miktarı 85.212.640,55.- TL. olup, yıl içerisinde verilen ek ödenekler ile merkezi idare yatırımları için gönderilen tahsisli ödenekler birlikte toplam ödenek tutarı 240.377.419,02.-TL.'ye ulaşmıştır.

TAHMİNİ BÜTÇE DIŞINDAKİ ÖDENEKLER		
ÖDENEK TÜRÜ	**TUTARI**	**AÇIKLAMALAR**
EK ÖDENEK	7.730.701,64	"Mevduat Faiz Gelirleri, Merkezi İdare Vergi Gelirlerinden Alınan Pay, Malların Kullanma İznine İlişkin Diğer Gelirler ve Maden İşletmelerinden Alınan Pay Gelirleri" fazlası karşılığında İl Genel Meclisinin 07.11.2016 tarih ve 196 sayılı kararı ile verilmiştir. 5302 İl Özel Kanunu 64. Mad. Gereğince Proje Ödenekleri ve Kültür Varlıkları Payı Tahsilatı Ödenekleri.
TAHSİSLİ ÖDENEKLER	102.434.076,83	Bakanlıklar ve diğer merkezi idare kuruluşlarının özel kanunları ile 5302 sayılı İl Özel İdare Kanunun 6. Maddesinin 2. Fıkrası kapsamında İdaremize gönderilen yatırım ödenekleri.

Toplam 240.377.419,02,-TL ödeneğin 130.266.512,64,-TL'si harcanmış olup, kalan 110.110.906,38,-TL ödeneğin 108.260.717,54,-TL'si 2017 yılına devretmiş, 1.850.188,84,-TL tutarındaki ödenek ise iptal edilmiştir.

BÜTÇE ÖDENEKLERİNİN KULLANIMI	
AÇIKLAMA	HARCAMA
HARCANAN ÖDENEK	130.266.512,64
DEVREDEN ÖDENEK	108.260.717,54
İPTAL EDİLEN ÖDENEK	1.850.188,84
TOPLAM ÖDENEK	240.377.419,02

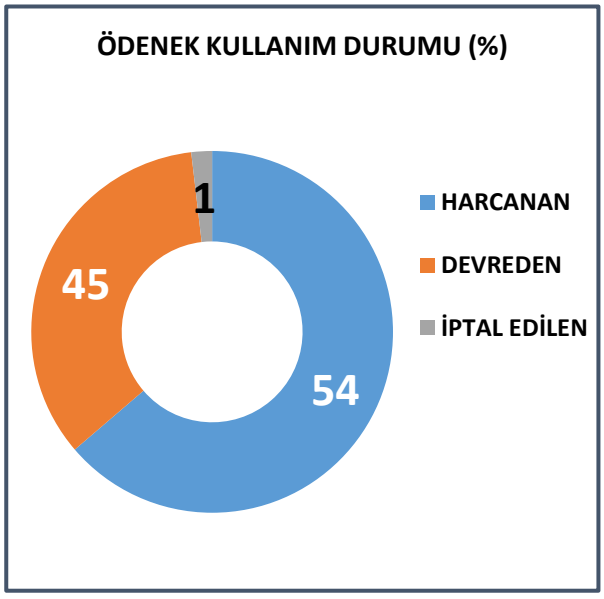

Bütçe Giderleri (Harcamalar)

2016 yılı bütçe giderleri, **EKONOMİK SINIFLANDIRMANIN** 1. düzeyinde incelendiğinde, sermaye giderlerinin % 69' un üzerinde bir oran ve 93 milyon TL'nin üzerinde bir gerçekleşme ile 1. sırada yer aldığını söyleyebiliriz. Sermaye giderlerini sırasıyla personel giderleri ve mal-hizmet alımları takip etmektedir.

BÜTÇE GİDERLERİ EKONOMİK SINIFLANDIRMA 1. DÜZEY	
AÇIKLAMA	HARCAMA
01-Personel Giderleri	25.448,374,67
02-SGK Prim Giderleri	3.050.839,38
03-Mal Hizmet Alım Giderleri	8.580.126,96
04-Faiz Giderleri	743.460,11
05-Cari Transferler	677.981,43
06-Sermaye Giderleri	90.315.342,43
07-Sermaye Transferleri	1.450.387,66
Toplam Gider	**130.266.512,64**

Bütçe giderlerinin ekonomik sınıflandırma 1. Düzey dağılımı aşağıdaki grafikte verilmiştir.

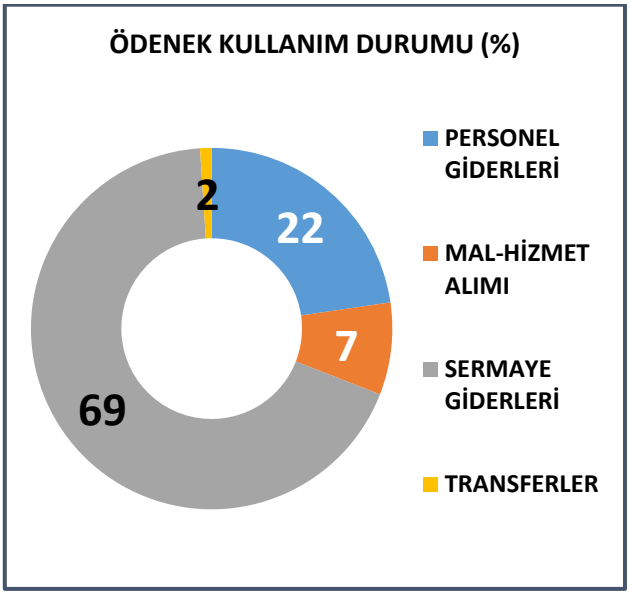

2016 yılı bütçe giderleri, **FONKSİYONEL SINIFLANDIRMANIN** 1. düzeyinde incelendiğinde, en fazla harcamanın genel kamu hizmetlerine yapıldığı görülmektedir. Eğitim harcamaların bütçeleştirildiği Eğitim hizmetler ise yaklaşık 30 milyon TL harcama ile genel kamu hizmetlerini takip etmiştir.

BÜTÇE GİDERLERİ FONKSİYONEL SINIFLANDIRMA 1. DÜZEY	
AÇIKLAMA	HARCAMA
01-Genel Kamu Hizmetleri	45.913.077,75
02-Savunma Hizmetleri	234.384,42
03- Güvenlik Hizmetleri	16.637.700,87
04- Ekonomik Hizmetler	18.194.327,96
05-Çevre Koruma Hizmet.	4.124.918,07
06-İskan ve Toplum Refahı	1.657.959,21
07- Sağlık Hizmetleri	12.742.731,36
08- Kültür Hizmetleri	1.109.057,25
09- Eğitim Hizmetleri	29.444.156,87
10- Sosyal Hizmetler	208.198,88
Toplam Gider	**130.266.512,64**

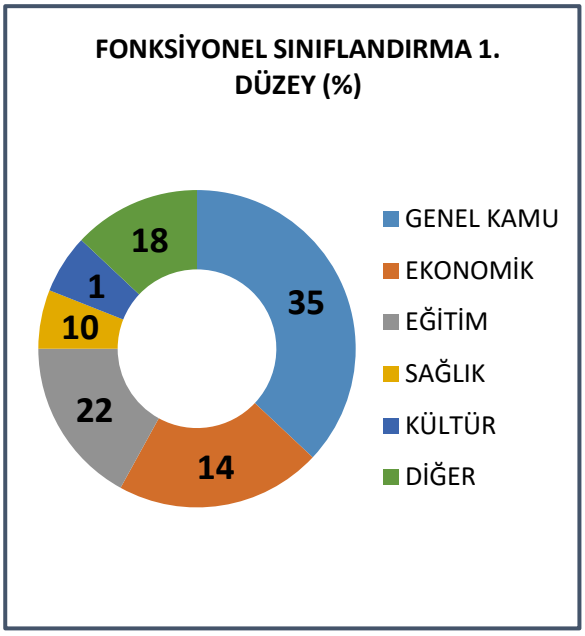

Yukarıdaki grafikte de görüldüğü üzere bütçeden eğitim hizmetleri için yapılan harcamanın toplam harcama içerisindeki oranı % 22, sağlık hizmetleri için yapılan harcamanın oranı ise % 10 olarak gerçekleşmiştir.

2016 yılı bütçe giderlerinin, **YATIRIM – CARİ** karakteri incelendiğinde ise, harcamaların yatırım ağırlıklı olduğu ve bu yönüyle yatırım ağırlıklı olarak planlanan tahmini bütçe ile tutarlılık gösterdiği görülmektedir.

BÜTÇE GİDERLERİ FONKSİYONEL SINIFLANDIRMA 1. DÜZEY	
AÇIKLAMA	HARCAMA
Yatırım Harcamaları	91.765.730,09
Mal ve Hizmet Alımı	8.580.126,96
Cari Harcamalar	29.920.655,59
Toplam Gider	**130.266.512,64**

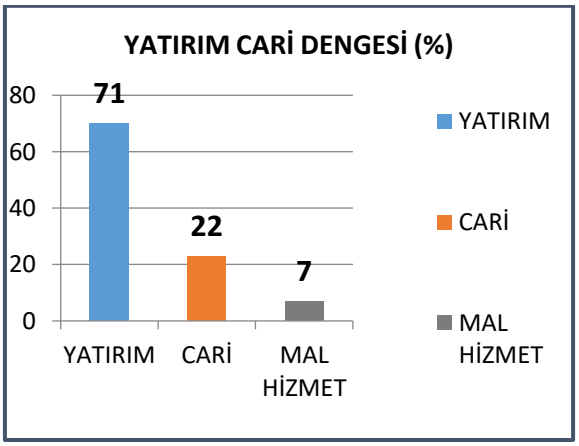

Bütçe Gelirleri

Bütçe gelirlerimiz içerisinde en büyük pay yaklaşık % 64,20 ile yardım ve bağışlara aittir.

2016 YILI BÜTÇE GELİRLERİ	
AÇIKLAMALAR	**TUTAR (TL)**
YARDIM VE BAĞIŞLAR	102.434.076,83
İLLER BANKASI PAYI	47.107.761,46
FAİZ GELİRLERİ	6.012.189,03
SATIŞ VE HİZMET GELİRLERİ	625.151,80
PAYLAR	1.605.782,73
CEZALAR	592.332,46
KİRA VE ECRİMİSİL GELİRLERİ	672.437,93
VERGİ RESİM VE HARÇLAR	355.016,13
DİĞER GELİRLER	138.673,18
ÖDENEK TOPLAMI	**159.543.421,55**

Aşağıdaki grafikten de görüleceği üzere İdaremizin gelirlerinin yaklaşık % 94'sını merkezi idareden gönderilen tahsisli ödenekler ile İller Bankası payı oluşturmaktadır.

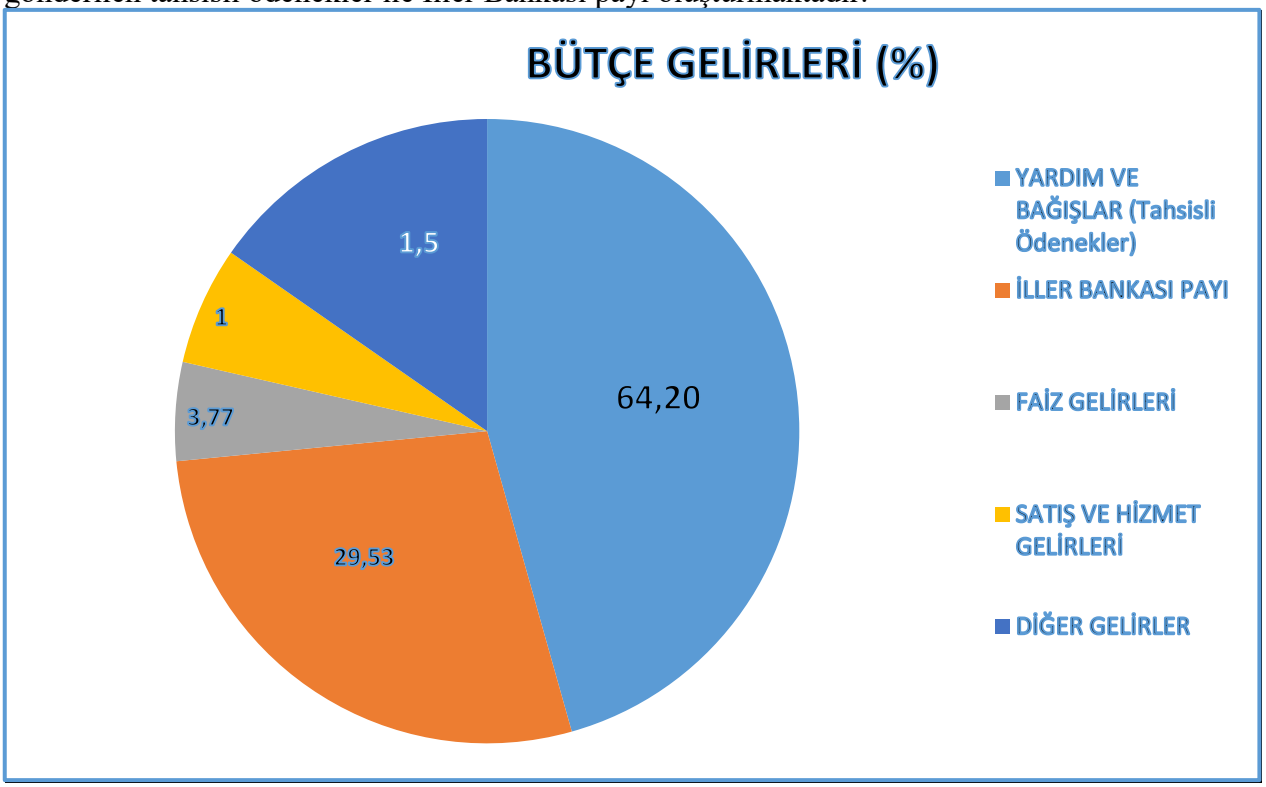

Mali Tablolar

Bütçe Durum Tablosu (Öz Nakit)

31.12.2016 tarihi itibariyle toplam 108.260.717,54.- TL. ödenek devri bulunan İdaremizin 01.01.2016 yılına devreden emanet toplamı kredilerle birlikte toplam 8.430.079,01.- TL.'dir. Devreden avanslar ile verilen depozito ve teminatlar de dikkate alınarak bir hesaplama yapıldığında, 01.01.2017 tarihine devreden banka mevcudunun 118.233.779,10.- TL. tahsisli ödenek, emanet ve kredi devrinin ise 115.067.113,54.- TL. olduğu yani 01 Ocak 2017 tarihine 3.166.665,56.- TL. tutarında nakit fazlası ile başladığı ortaya çıkmaktadır.

EDİRNE İL ÖZEL İDARESİ MALİ DURUM TABLOSU 31.12.2016 İTİBARİYLE	
AÇIKLAMA	**TUTAR**
2015 YILINDAN DEVREDEN BANKA MEVCUDU	89.790.111,63
2016 YILINDA BANKAYA GİREN TUTAR	482.411.629,97
2016 YILINDA BANKADAN ÇIKAN TUTAR	453.967.962,50
BANKA MEVCUDU	**118.233.779,10**
DEVREDEN ÖDENEK	-108.260.717,54
EMANETLER	-4.746.923,54
KREDİLER	-3.683.155,47
DEVREDEN AVANS	166.935,41
VERİLEN DEPOZİTO VE TEMİNATLAR	1.456.747,60
TAHSİSLİ ÖDENEKLER+EMANETLER+KREDİLER TOPLAMI	**115.067.113,54**
BANKA MEVCUDU	**118.233.779,10**
TAHSİSLİ ÖDENEKLER+EMANETLER+KREDİLER TOPLAMI	115.067.113,54
NAKİT FAZLASI	**3.166.665,56**

01.01.2016 - 31.12.2016 ANA MİZAN DÖKÜMÜ

Hesap	Hesap Adı	Borç Tutarı	Alacak Tutarı	Borç Kalanı	Alacak Kalanı
100	KASA HESABI	140.663,50	140.663,50	0,00	0,00
102	BANKA HESABI	572.201.741,60	453.967.962,50	118.233.779,1	0,00
103	VERİLEN ÇEKLER VE GÖNDERME EMİRLERİ HESABI (-)	453.967.962,50	453.967.962,50	0,00	0,00
105	DÖVİZ HESABI	11.836,62	11.836,62	0,00	0,00
106	DÖVİZ GÖNDERME EMİRLERİ HESABI (-)	11.836,62	11.836,62	0,00	0,00
108	DİGER HAZIR DEGERLER HESABI	150.140.637,04	150.140.637,04	0,00	0,00
109	BANKA KREDİ KARTLARINDAN ALACAKLAR HESABI	30.711,09	30.711,09	0,00	0,00
120	GELİRLERDEN ALACAKLAR HESABI	161.568.114,14	161.505.216,20	62.897,94	0,00
121	GELİRLERDEN TAKİPLİ ALACAKLAR HESABI	11.409.954,25	10.551.101,81	858.852,44	0,00
122	GELİRLERDEN TECİLLİ VE TEHİRLİ ALACAKLAR HESABI	1.069.269,54	411.855,81	657.413,73	0,00
126	VERİLEN DEPOZİTO VE TEMİNATLAR HESABI	1.456.747,60	0,00	1.456.747,60	0,00
132	KURUMCA VERİLEN BORÇLARDAN ALACAKLAR HESABI	50.000,00	0,00	50.000,00	0,00
140	KİŞİLERDEN ALACAKLAR HESABI	3.731.695,31	1.882.688,27	1.849.007,04	0,00
150	İLK MADDE VE MALZEME HESABI	19.008.665,32	15.605.654,36	3.403.010,96	0,00
160	İŞ AVANS VE KREDİLERİ HESABI	7.493.123,45	7.493.123,45	0,00	0,00
161	PERSONEL AVANSLARI HESABI	9.250,00	9.250,00	0,00	0,00
162	BÜTÇE DIŞI AVANS VE KREDİLER HESABI	989.866,60	822.931,19	166.935,41	0,00
165	MAHSUP DÖNEMİNE AKTARILAN AVANS VE KREDİLER HESABI	3.827.877,47	3.827.877,47	0,00	0,00
222	GELİRLERDEN TECİLLİ VE TEHİRLİ ALACAKLAR HESABI	7.041.327,43	1.365.758,63	5.675.568,80	0,00
226	VERİLEN DEPOZİTO VE TEMİNATLAR HESABI	16.140,60	0,00	16.140,60	0,00
232	KURUMCA VERİLEN BORÇLARDAN ALACAKLAR HESABI	50.000,00	50.000,00	0,00	0,00
240	MALİ KURULUŞLARA YATIRILAN SERMAYELER HESABI	6.945.458,64	0,00	6.945.458,64	0,00
241	MAL VE HİZMET ÜRETEN KURULUŞLARA YATIRILAN SERMAYELER HESABI	1.027.538,28	0,00	1.027.538,28	0,00
250	ARAZİ VE ARSALAR HESABI	22.076.803,96	430.786,00	21.646.017,96	0,00
251	YERALTI VE YERÜSTÜ DÜZENLERİ HESABI	25.761.364,19	25.647.464,19	113.900,00	0,00
252	BİNALAR HESABI	171.676.701,99	108.683.051,04	62.993.650,95	0,00
253	TESİS, MAKİNE VE CİHAZLAR HESABI	12.611.899,71	5.768.575,99	6.843.323,72	0,00
254	TAŞITLAR HESABI	7.514.522,53	1.389.741,93	6.124.780,60	0,00
255	DEMİRBAŞLAR HESABI	6.971.499,32	4.218.496,14	2.753.003,18	0,00
257	BİRİKMİŞ AMORTİSMANLAR HESABI (-)	10.195.137,72	51.857.989,77	0,00	41.662.852,05
258	YAPILMAKTA OLAN YATIRIMLAR HESABI	110.274.510,70	63.160.443,51	47.114.067,19	0,00
260	HAKLAR HESABI	403.436,15	119.448,00	283.988,15	0,00
268	BİRİKMİŞ AMORTİSMANLAR HESABI (-)	0,00	283.988,15	0,00	283.988,15
294	ELDEN ÇIKARILACAK STOKLAR VE MADDİ DURAN VARLIKLAR HESABI	20.259,15	0,00	20.259,15	0,00
299	BİRİKMİŞ AMORTİSMANLAR HESABI (-)	0,00	20.259,15	0,00	20.259,15
300	BANKA KREDİLERİ HESABI	3.154.311,11	6.436.484,46	0,00	3.282.173,35

Hesap Kodu	Hesap Adı	Borç Tutarı	Alacak Tutarı	Borç Kalanı	Alacak Kalanı
320	BÜTÇE EMANETLERİ HESABI	2.062.893,42	2.142.802,19	0,00	79.908,77
322	BÜTÇELEŞTİRİLECEK BORÇLAR HESABI	463.136,57	2.180.728,99	0,00	1.717.592,42
330	ALINAN DEPOZİTO VE TEMİNATLAR HESABI	1.008.301,62	1.988.939,37	0,00	980.637,75
333	EMANETLER HESABI	4.003.980,39	6.794.123,89	0,00	2.790.143,50
360	ÖDENECEK VERGİ VE FONLAR HESABI	8.615.948,38	9.278.880,87	0,00	662.932,49
361	ÖDENECEK SOSYAL GÜVENLİK KESİNTİLERİ HESABI	5.832.448,90	6.053.125,55	0,00	220.676,65
362	FONLAR VEYA DİGER KAMU İDARELERİ ADINA YAPILAN TAHSİLAT HESABI	321.865,95	334.462,94	0,00	12.596,99
363	KAMU İDARELERİ PAYLARI HESABI	976.536,33	976.536,33	0,00	0,00
368	VADESİ GEÇMİŞ, ERTELENMİŞ VEYA TAKSİTLENDİRİLMİŞ VERGİ VE DİGER YÜKÜMLÜLÜKLER HESABI	1.199.011,92	3.665.513,83	0,00	2.466.501,91
372	KIDEM TAZMİNATI KARŞILIGI HESABI	1.504.549,41	1.504.549,41	0,00	0,00
381	GİDER TAHAKKUKLARI HESABI	743.460,11	1.144.442,23	0,00	400.982,12
391	HESAPLANAN KATMA DEGER VERGİSİ HS.	226,07	253,46	0,00	27,39
400	BANKA KREDİLERİ HESABI	3.042.875,68	4.706.108,79	0,00	1.663.233,11
430	ALINAN DEPOZİTO VE TEMİNATLAR HESABI	44.959,35	44.959,35	0,00	0,00
472	KIDEM TAZMİNATI KARŞILIGI HESABI	1.546.661,48	10.837.888,40	0,00	9.291.226,92
481	GİDER TAHAKKUKLARI HESABI	860.660,07	919.355,90	0,00	58.695,83
500	NET DEGER HESABI	216.858.092,33	270.167.306,27	0,00	53.309.213,94
511	MUHASEBE BİRİMLERİ ARASI İŞLEMLER HS.	128.320,98	128.320,98	0,00	0,00
519	DEGER HAREKETLERİ SONUÇ HESABI	151.498.240,68	143.122.090,68	8.376.150,00	0,00
570	GEÇMİŞ YILLAR OLUMLU FAALİYET SONUÇLARI HS.	200.235.083,94	427.728.777,87	0,00	227.493.693,93
580	GEÇMİŞ YILLAR OLUMSUZ FAALİYET SONUÇLARI HS.(-)	153.310.467,13	113.537.474,10	39.772.993,03	0,00
590	DÖNEM OLUMLU FAALİYET SONUCU HS.	61.179.168,15	61.179.168,15	0,00	0,00
591	DÖNEM OLUMSUZ FAALİYET SONUCU HS. (-)	1.683.099,49	1.683.099,49	0,00	0,00
600	GELİRLER HESABI	90.142,15	165.529.700,56	0,00	165.439.558,41
630	GİDERLER HESABI	176.246.529,98	855.119,62	175.391.410,3	0,00
800	BÜTÇE GELİRLERİ HESABI	0,00	159.561.260,01	0,00	159.561.260,01
805	GELİR YANSITMA HESABI	159.561.260,01	17.838,46	159.543.421,5	0,00
810	BÜTÇE GELİRLERİNDEN RET VE İADELER HESABI	17.838,46	0,00	17.838,46	0,00
830	BÜTÇE GİDERLERİ HESABI	130.266.512,64	0,00	130.266.512,6	0,00
835	GİDER YANSITMA HESAPLARI	0,00	130.266.512,64	0,00	130.266.512,64
900	GÖNDERİLECEK BÜTÇE ÖDENEKLERİ HS.	256.504.460,63	256.504.460,63	0,00	0,00
901	BÜTÇE ÖDENEKLERİ HESABI	126.216.541,29	256.483.053,93	0,00	130.266.512,64
902	BÜTÇE ÖDENEK HAREKETLERİ HESABI	130.287.919,34	21.406,70	130.266.512,6	0,00
903	KULLANILACAK ÖDENEKLER HESABI	130.287.919,34	130.287.919,34	0,00	0,00
904	ÖDENEKLER HESABI	21.406,70	130.287.919,34	0,00	130.266.512,64
905	ÖDENEKLİ GİDERLER HESABI	130.266.512,64	0,00	130.266.512,6	0,00
910	ALINAN TEMİNAT MEKTUPLARI HESABI	13.144.586,70	4.468.581,63	8.676.005,07	0,00
911	ALINAN TEMİNAT MEKTUPLARI EMANETLERİ HS.	4.468.581,63	13.144.586,70	0,00	8.676.005,07
920	GİDER TAAHHÜTLERİ HESABI	101.523.246,63	63.480.966,32	38.042.280,31	0,00
921	GİDER TAAHHÜTLERİ KARŞILIGI HESABI	63.480.966,32	101.523.246,63	0,00	38.042.280,31
	TOPLAM	**4.012.365.27**	**4.012.365.27**	**1.108.915.9**	**1.108.915.978,**

FAALİYET VE YATIRIM BİLGİLERİ

İnsan Kaynakları Ve Eğitim Müdürlüğü

Yazı İşleri Müdürlüğü

Mali Hizmetler Müdürlüğü

Ruhsat ve Denetim Müdürlüğü

Destek Hizmetleri Müdürlüğü

İmar ve Kentsel İyileştirme Müdürlüğü

Plan ve Proje Müdürlüğü

Tarımsal Hizmetler Müdürlüğü

Yol ve Ulaşım Hizmetleri Müdürlüğü

İNSAN KAYNAKLARI VE EĞİTİM MÜDÜRLÜĞÜ

BİRİMİ	İNSAN KAYNAKLARI VE EĞİTİM MÜDÜRLÜĞÜ				
TARİH	FAALİYETİN KONUSU	FAALİYETİN UYGULAMA YERİ	FAALİYETİN TUTARI	YAPILAN FAALİYETLER	FAALİYET FOTOĞRAFLARI
2016	Özlük İşlemleri	İnsan Kayn. Ve Eğt. Müdürlüğü	-	50-Kademe Terfi İşlemi 14-Derece Terfi İşlemi 211-Rapor İşlemi 609-Yıllık İzin İşlemi 20- Mazeret İzni İşlemi 1-Yurtdışı İzni İşlemi 1-Ücretsiz İzin İşlemi 16-SözleşmeliPersonel işlemi 25-İşçi Emekli İşlemi 1-İşçi İhraç İşlemi 2-Memur Emekli İşlemi 1-Memuriyetten İstifa İşlemi 1-EKPSS Atama İşlemi 5-Nakil Giden Personel İşlemi 2-Nakil Gelen Personel İşlemi	
	Disiplin İşlemleri	İnsan Kayn. Ve Eğt. Müdürlüğü	-	6-Savunma İstemi 1-Kınama İşlemi 3-Uyarı İşlemi	

	Eğitim İşlemleri ve Toplantılar	İnsan Kayn. Ve Eğt. Müdürlüğü	-	1-Kamu Mali Yön.ve Harcama Usulleri Den. Uyg .Prog. Eğitimi 2-NetCad Eğitimi 3-Biyolojik Risk Etmenleri Eğitimi 4-Kanalizasyon ve Kazı Çalışmaları Eğitimi 5-İnsan Kaynakları Mevzuatı Eğitimi 6- Yerel Yönetim Modülleri Eğitimi 7-Adres Yönetmeliği Eğitimi 8-Dinamik / Acil Sürüş ve VİP Sürüş Teknikleri Eğitimi 9-Meslek Hastalıkları Eğitimi 10-Kaza, Yaralanma ve Hastalıklardan Korunma ve Tekniklerinin Uygulanması Eğitimi 11-Yerel Yönetim Modülleri ve Farkındalık Eğitimi 12-Genel İş Sağlığı Eğitimi 13-Seviks ve Kolon Kanseri Hakkında Eğitim	
	Yazışmalar	İnsan Kayn. Ve Eğt. Müdürlüğü	-	Gelen Evrak 3393 Giden Evrak 2901	
	Ödeme İşlemleri	İnsan Kayn. Ve Eğt. Müdürlüğü Maaş Birimi	23.575.246,23 TL	İdaremiz Personellerine Yapılan Tüm Ödemeler	

YAZI İŞLERİ MÜDÜRLÜĞÜ

BİRİMİ	YAZI İŞLERİ MÜDÜRLÜĞÜ				
TARİH	FAALİYETİN KONUSU	FAALİYETİN UYGULAMA YERİ	FAALİYET İN TUTARI	YAPILAN FAALİYETLER	FAALİYET FOTOĞRAFLARI
01/01/2016 - 31/12/2016	İl Genel Meclisi	İl Genel Meclisi Toplantı Salonu	-	2016 İl Genel Meclisi Toplantılarında; Havale:50 İmar Planı: 11 Kesin Hesap:1 İçkili Yer Bölgesi: 7 Önerge: 106 Proje: 7 Ücret Belirleme:3 AER:2 Üye Seçimi: 4 Yetki Verilmesi:3 Taşıt Alımı:1 Kadro İptali: 1 Faaliyet Raporu:1 Başkanlık Divanı Seçimi:1 Ödenek Aktarma:3 Bildiri:1 Diğer:7 Tahsis:1 Bütçe: 2 Performans Programı: 1 Yatırım Programı: 1 Ek Ödenek:1 Bildiri:1 Yönetmelik:4 Tahsis:1 TOPLAM: 221 KARAR	

				*Kararlar İdaremiz web sitesinde yayınlanmıştır. *Ayrıca Karar Organları Modülüne girişleri yapılmıştır.	
	İl Encümeni	İl Özel İdaresi Toplantı Salonu		Toplam Karar Sayısı: 228 İmar Uygulaması: 114 İzinsiz Yapı Para Cezası:37 İzinsiz Yapı Yıkım Cezası:2 İzinsiz Taşınmaz Kullanımı Cezası:2 Para, Yıkım Cezası:1 İhale:5 İntibak:3 2017 Bütçe Taslağı: 1 Performans ve Durum Değerlendirmesi: 1 Ecrimisil: 1 Açılış-Kapanış: 15 Alkol Tüketimi: 7 İmar İzni: 4 Encümen Seçimi: 1 Hesap: 1 Ödenek Aktarımı: 10 Kamulaştırma İptali: 1 Şartlı Mühür Sökülmesi: 1	

				Şartlı Bağış: 1 **Kaçak Yapı İncelemesi: 1** **İzinsiz Yapı Kullanılmasında para cezası verilmemesi: 15** **2017 yılı performans programı: 1** **2017 yılı Yatırım Programı:1** **Yetki Verilmesi: 2** ***Kararlar İdaremiz web sitesinde yayınlanmıştır.**	
	Evrak Kayıt İşlemleri	**Evrak Kayıt Bürosu**	**-**	**Gelen Evrak Sayısı: 15.633** **Giden Evrak Sayısı: 9656** **Adi Posta:3692** **İadeli taahhütlü:531 Kargo:8** **Tebliğ:5**	
	Bilgi Edinme ve Bimer İşlemleri	**Yazı İşleri Müdürlüğü**	**-**	**Bimer Başvurusu: 121 adet** **Bilgi Edinme: 39** **Muhtar Bilgi Sistemi: 81**	
	Genel Yazışmalar	**Yazı İşleri Müdürlüğü**	**-**	**1257 adet gelen evrak işlemi, 800 adet giden evrak işlemi yapılmıştır.**	

MALİ HİZMETLER MÜDÜRLÜĞÜ

MALİ HİZMETLER MÜDÜRLÜĞÜ

01 OCAK - 31 ARALIK 2016 TARİHİ İTİBARİYLE GELİR, GİDER, BANKA VE ALACAK DURUM TABLOSU

	ÖZEL İDARE (-05-)	TAHSİSLİ (-08-)	TOPLAM TUTAR
2015 YILINDAN DEVREDEN ÖDENEK	10.326.056,56	74.886.583,99	85.212.640,55
2016 YILI ÖDENEKLERİ	52.730.701,64	102.434.076,83	155.164.778,47
BÜTÇE ÖDENEKLERİ TOPLAMI	63.056.758,20	177.320.660,82	240.377.419,02
BÜTÇE GİDERLERİ	55.270.175,71	74.996.336,93	130.266.512,64
BÜTÇE GİDERLERİ TENKİS			1.850.188,84
KALAN BÜTÇE GİDERLERİ	**7.786.582,49**	**102.324.323,89**	**108.260.717,54**
2015 YILINDAN DEVREDEN BANKA MEVCUDU		89.790.111,63	
2016 YILINDA BANKAYA GİREN TUTAR		482.411.629,97	
2016 YILINDA BANKADAN ÇIKAN TUTAR		453.967.962,50	
BANKA MEVCUDU		**118.233.779,10**	
(05) TAHSİSLİ ÖDENEKLER		0,00	
KÜLTÜR VARLIKLARI		0,00	
EMANETLER TOPLAMI		4.746.923,54	
KREDİLER		3.683.155,47	
KAPANAN BELEDİYELERİN YAPILANDIRILAN BORÇLARI (SGK-VERGİ-KÜLTÜR VARLIKLARI-SOKAK AYDINLATMA)		1.725.808,78	
TAHSİSLİ ÖDENEKLER+EMANETLER+KREDİLER+ BELEDİYE BORÇLAR TOPLAMI		**118.416.605,33**	
AVANSLAR		166.935,41	
VERİLEN DEPOZİTO VE TEMİNATLAR		1.456.747,60	
TOPLAM		**116.792.922,32**	
BANKA MEVCUDU		118.233.779,10	
FARK		**1.440.856,78**	

İDARENİN ALACAKLARI			
LOJMAN KİRA GELİRLERİ			0,00
DİĞER TAŞINMAZ KİRA GELİRLERİ (İşyeri Kiraları)			0,00
İDARİ PARA CEZALARI			0,00
KÜLTÜR VARLIKLARI PAYI			0,00
KURUMCA VERİLEN BORÇLARDAN ALACAKLAR			50.000,00
VADESİ GELMEYEN ALACAKLARIN TOPLAMI			**50.000,00**
DİĞER TAŞINMAZ KİRA GELİRLERİ (İşyeri kiraları)			176.303,03
MADEN İŞLETMELERİNDEN ALINAN PAYLAR			2.495,19
MAHALLİ İDARELERE AİT DİĞER PAYLAR (Kültür varlıkları payı)			475.025,74
DİĞER İDARİ PARA CEZALARI			267.926,42
6736 SAYILI KANUN GEREĞİ BORÇ YAPILANDIRMA (KÜLTÜR VARLIKLARI)			**6.332.982,53**
VADESİ GEÇEN ALACAKLARIN TOPLAMI			**7.254.732,91**
İDARENİN TOPLAM ALACAKLARI			**7.304.732,91**

RUHSAT DENETİM MÜDÜRLÜĞÜ

RUHSAT VE DENETİM MÜDÜRLÜĞÜ

TARİH	FAALİYET KONUSU	FAALİYETİN UYGULAMA YERİ	YAPILAN FAALİYETLER	FAALİYET FOTOĞRAFLARI
01.01.2016 31.12.2016	İşyeri Açma ve Çalışma Ruhsatı Düzenleme	Ruhsat ve Denetim Müdürlüğü	• 72 Adet Umuma Açık İstirahat ve Eğlence Yeri Ruhsatı düzenlendi. • 48 Adet Sıhhi Müessese Ruhsatı düzenlendi. • 7 Adet Maden GSM ruhsatı düzenlendi. • 9 Adet 3. Sınıf GSM ruhsatı düzenlendi. • 9 Adet 2. Sınıf GSM ruhsatı düzenlendi. • 3 adet 1. Sınıf GSM ruhsatı düzenlendi. • 6 Adet MİGEM tarafından verilen H.Ü.İ.B. • 23 Adet MİGEM tarafından verilen diğer grup H.Ü.İ.B. • 3 Adet Hammadde Üretim İzin Belgesi düzenlendi.	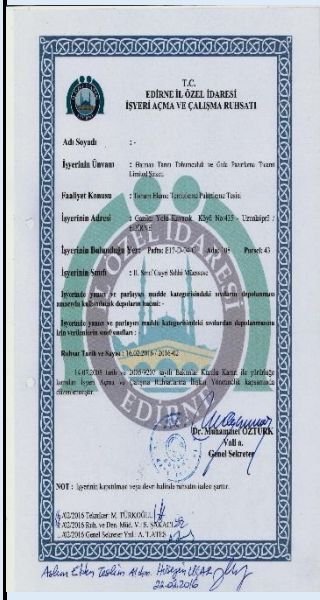 T.C. EDİRNE İL ÖZEL İDARESİ İŞYERİ AÇMA VE ÇALIŞMA RUHSATI Adı Soyadı : - İşyerinin Ünvanı : Harman Tunca Tekstil ve Gıda Pazarlama Tuzla Limited Şirketi Faaliyet Konusu : Harman Blanc Temizleme Paketleme Tesisi İşyerinin Adresi : Gazaci Yeni Kapıcık Köyü No:415 - Uzunköprü / EDİRNE İşyerinin Bulunduğu Yer : Parsel: 417 Ada: 104 Pafta: 43 İşyerinin Sınıfı : II. Sınıf Gıaya Sıhhi Müessese İşyerinde yanacak ve parlayıcı madde kategorisindeki ürünlerin depolanması mümkün müdür, ne kadar depolanır miktar: - İşyerinde yanacak ve parlayıcı madde kategorisindeki ürünlerin depolanmasına izin verilmesine sınırlamalar : - Ruhsat Tarih ve Sayısı : 16.02.2016 / 2030-42 16.07.2005 tarih ve 2005/9209 sayılı Bakanlar Kurulu Kararı ile yürürlüğe konulan İşyeri Açma ve Çalışma Ruhsatlarına İlişkin Yönetmelik kapsamında düzenlenmiştir. Dr. Muhammet OZTÜRK Vali a. Genel Sekreter NOT : İşyerinde kayıtlılıktan veya deor halinde ruhsatın iadesi şarttır. Adem Erkan Tezkim Alev Hüseyin Ulaş 22.02.2016
01.01.2016 31.12.2016	İşyeri Ruhsatları	Ruhsat ve Denetim Müdürlüğü	• Ruhsat verilen işletmelerin 1 ay içerisinde rutin denetimleri yapıldı. • Verilen U.A.İ.E.Y. ruhsatlarının Jandarma Komutanlıklarına bildirimleri yapıldı. • Yazı İşleri Müdürlüğüne aylık ruhsat bildirimi yapıldı. • Esnaf ve Ticaret Odalarına ruhsat bildirimleri yapıldı.	
01.01.2016 31.12.2016	İçkili Yer Bölgesi Kararları	Ruhsat ve Denetim Müdürlüğü	• 4 Adet içkili yer bölgesi kararı alındı.	
01.01.2016 31.12.2016	İşyeri Cezaları	Ruhsat ve Denetim Müdürlüğü	• 23 Adet İşyeri Cezası verildi.	• 7 adet para cezası (45.521,00 TL) • 15 adet uyarı

01.01.2016 31.12.2016	Faaliyet Açma	Ruhsat ve Denetim Müdürlüğü	• 15 Adet Maden faaliyet açma yapıldı.	
01.01.2016 31.12.2016	Faaliyet Durdurma	Ruhsat ve Denetim Müdürlüğü	• 87 adet maden faaliyet durdurma yapıldı	
01.01.2016 31.12.2016	Maden Terk	Ruhsat ve Denetim Müdürlüğü	• 1 adet maden terk işlemi yapıldı.(Ruhsat İptali)	
01.01.2016 31.12.2016	İdari Para Cezası	Ruhsat ve Denetim Müdürlüğü	• 6 Adet İdari Para Cezası	• 8.964,00 TL
01.01.2016 31.12.2016	Su Ürünleri	Ruhsat ve Denetim Müdürlüğü	• 4 adet 15 yıllık su ürünleri • 17 adet 10 yıllık su ürünleri • 13 adet 5 yıllık su ürünleri	34 adet kiralama (70.103,96 TL)
01.01.2016 31.12.2016	Denetim	Ruhsat ve Denetim Müdürlüğü	• 297 Adet maden ve işyeri denetimi yapıldı.	
01.01.2016 31.12.2016	Maden İşlemleri ve Denetim	Ruhsat ve Denetim Müdürlüğü	• İdaremiz adına kayıtlı Çandır Ocağının orman alanı teslim alınması için Enez İlçesine gidildi. • Özmeriç Kuma demiryolu ağı ile kum nakliye işlemi için yerinde inceleme yapıldı. • Azyak Kömür ocağının denetimi yapıldı. • Meriç Nehir yatağı temizliğine başlanıp başlanmadığı ile ilgili denetim yapıldı. • Karakaya Madenciliğe denetime gidildi. • Kale Madenciliğe faaliyete geçebilmesi için faaliyet açmaya gidildi. • Keşan Madenciliğe ve Uzunköprü Fatma ÇAKIR'a ait maden ocağına faaliyet durdurma yapıldı. • Lalapaşa Oregold Maden ocağına denetime gidildi. • İpsala Sarıcaali Ocağına Migem'den gelen heyetle Ham. Üret. İzni için gidildi. • Merkez Yolüstü Köyü	

			kum ihalesi sonucu yer teslimi yapıldı. • Uzunköprü İlçesi Üçel Madenciğe denetime gidildi. • Uzunköprü İlçesi Çağdaş Madenciliğe denetime gidildi. • Meriç nehri kenarında stok kumların tespit çalışması yapıldı. • Enez İlçesi Amcol Madenciliğe denetime gidildi. • Enez İlçesi Çandır Ocağına Migem'den gelen heyetle denetime gidildi. • Lalapaşa Çimentaşa denetime gidildi. • Uzunköprü İlçesi Süper Kömür Ocağına Muhtarlık şikayeti üzerine denetime gidildi. • Keşan Bahçeköy DSİ 11. Bölge Müd. Maden denetimine gidildi. • Enez Çataltepe Karaincirli ve Yenice köylerine maden denetimine gidildi. • İpsala Hacıköy ve Keşan Mecidiye Köylerine 100m ölçümüne gidildi. • Lalapaşa Vaysal Köyünde Taştan İnşaata Maden denetimine gidildi. • İpsala Sultan Köyde Propet Petrole Akarayakıt İst. Denetimine gidildi. • Merkez İlçesi Özmeriç Kum 29. Madde denetimine gidildi. • Bil-kum 29. Madde denetimine gidildi. • İpsala İbriktepe ve Sultan Köye 29. Madde denetimine gidildi. • Merkez Yolüstü Köyü Öztürkler Petrole denetime gidildi. • Lalapaşa Çömlekakpınar Köyüne Emir Petrole	

			denetime gidildi. • Sarayakpınar Ocağına patlayıcı madde kullanımı denetimi yapıldı. Patlamalardan dolayı köy halkının şikayeti üzerine ses ve titreşim ölçümleri yapıldı. • İdaremiz adına kayıtlı 3 adet HÜİB sahalar için alınması gerekli izinler için kurumlar ile yazışma yapıldı. • Keşan İlçesi Mecidiye Köyü sınırlarında bulunan taş ocakları ile ilgili tozumadan kaynaklı şikayetler üzerine denetime gidildi. • Madencilik faaliyetleri sonucu oluşan toprak kaymalarına ilişkin denetim yapılarak MİGEM' e bildirildi. • İdaremiz adına kayıtlı Uzunköprü İlçesi Maksutlu Köyünde bulunan saha için orman izin süre uzatımı talebi sonuçlandırıldı. • 1(a) grubu maden haritalarının bilgisayar ortamına girişi yapıldı. • 3 adet temdit talebine istinaden denetim yapıldı. • 5 adet şikayet (tozuma) üzerine denetime gidildi. • 4 adet daimi nezaretçi istifasından dolayı denetimi yapıldı. • MİGEM tarafından düzenlenen Yetkilendirilmiş Tüzel Kişilik Eğitimine katılım sağlandı.	

01.01.2016 31.12.2016	Kum Satış İhalesi	Ruhsat ve Denetim Müdürlüğü	• İlimiz Merkez İlçesi Yolüstü Köyü Kum Satış İhalesi yapıldı.	

01.01.2016 31.12.2016	Meriç Nehri Yatağı Temizlik İhalesi	Ruhsat ve Denetim Müdürlüğü	• İlimiz Merkez İlçesi Meriç Nehri yatağı kum temizleme ihalesi yapıldı ve katılan olmadı. İhale iptal edildi.	
01.01.2016 31.12.2016	Taşınmaz İşleri	Ruhsat ve Denetim Müdürlüğü	• 7 Adet İşyeri kira artışı yapıldı • 42 Adet lojman kira artışı yapıldı. • 766 ada 26 parselin yurtdışındaki hissedarlarının hisselerinin kamulaştırılması için Hukuk İşlerine dosyası gönderildi ve kamulaştır ma bedeli bankaya depo edildi. • 2015 yılı faaliyet raporu hazırlandı. • 2016 yılı eylem planı hazırlandı. • Fevzi Paşa tevhid dosyası Kadastro Müdürlüğüne gönderildi. • Havsa Sokullu İlkokulu yeri cins değişikliği için Kadastro Müdürlüğüne gönderildi. • Sarayalanındaki taşınmazlara ecrimisil işlemi uygulandı. • Havsa 103 ada 7 parselin cins değişikliği işlemi yapıldı. • Enez Hoca Çeşme Höyüğünün kamulaştırma işlemi iptal edildi. • Keşan Danişmnet kampı kira artışı yapıldı. • 363 ada 54 parsel Fevzi Paşa İlkokulunun tevhid ve tahsis işlemleri tamamlandı. • Süloğlu İlçesi Domurcalı Organize Sanayi Bölgesi Enerji İsale hattı kamulaştırma işlemleri için parseller belirlendi ve paftalar hazırlanmaya	

			başlandı. • Keşan Danişment Kampının 25 yıl süre ile İdaremize tahsisi talep edildi. • Askeri Hastane Şehitliği kamulaştırma bedeli Bankaya depo edilme işlemi yapıldı. • Garanti Bankası ATM kiralama yapıldı. • Lalapaşa İlçe Emniyet Müdürlüğünün Edirne İl Emniyet Müdürlüğüne tahsis işlemleri tamamlandı. • İpsala İlçesi Yenikarpuzlu Beldesi sınırları içindeki Mustafa GERGİN İlkokulunun tevhit işlemi yapıldı. • 1844 ada 1 parsel Plevne okulu yeri kamulaştırma işlemine başlandı.	
01.01.2016 31.12.2016	Lojman Tahsisi	Ruhsat ve Denetim Müdürlüğü	• 11 Adet lojman tahsisi yapıldı. • 2 Adet lojman tahsis iptali yapıldı.	

DESTEK HİZMETLERİ MÜDÜRLÜĞÜ

BİRİMİ	DESTEK HİZMETLERİ MÜDÜRLÜĞÜ				
TARİH	FAALİYETİN KONUSU	FAALİYETİN UYGULAMA YERİ	FAALİYETİN TUTARI	YAPILAN FAALİYETLER	FAALİYET FOTOĞRAFLARI
01.01.2016 30.12.2016	Edirne Kırkpınar Halk Kütüphanesi Elektrik Tesisatı Tadilatı	Merkez	28.992,00 TL	03.03.2016 sözleşme imzalandı.	
01.01.2016 30.12.2016	Keşan Toki Fatih Sultan Mehmet İlkok ulu Çatı Onarımı	Merkez	34.856,86 TL	25.01.2016 Sözleşme imzalandı.	
01.01.2016 30.12.2016	Taşıt Tanıma Sistemi 8000 lt Kurşunsuz Benzin ve 3000 lt Motorin Alımı	Merkez	36.100,00 TL	Sözleşme imzalandı.	
01.01.2016 30.12.2016	Edirne Halk Bilim ve Sanat Merkezi Yapım İşi	Merkez	2.860.000,00	20.01.2016 sözleşme imzalandı.	
01.01.2016 30.12.2016	Koruge Boru ve HDPE Spiral Sarımlı Boru Alım İşi	Merkez	567.03 0,00	26.01.2016 sözleşme imzalandı.	
01.01.2016 30.12.2016	Enez Yenice İlköğretim Okulu Onarım işi	Merkez	28.750,08	29.02.2016 Sözleşme imzalandı.	

BİRİMİ	DESTEK HİZMETLERİ MÜDÜRLÜĞÜ				
TARİH	FAALİYETİN KONUSU	FAALİYETİN UYGULAMA YERİ	FAALİYETİN TUTARI	YAPILAN FAALİYETLER	FAALİYET FOTOĞRAFLARI
01.01.2016 30.12.2016	Edirne İl Özel İdaresi Merkez Lojman Binaları Onarım işi	Merkez	140.800,00	29.02.2016 Sözleşme imzalandı.	
01.01.2016 30.12.2016	2016 yılı Araç ve İş Mak. İçin mali ve yeşil sigorta yap.işi	Merkez	65.513,60	03.03.2016 Sözleşme imzalandı	
01.01.2016 30.12.2016	6 Kapasiteli Çocuk Koruma ve İlk Müdahele Birim Onarımı	Merkez	49.630,91	10.03.2016 Sözleşme imzalandı	
01.01.2016 30.12.2016	Bitüm Malzemesi Nakli İşi	Merkez	119.000,00	11.03.2016 Sözleşme imzalandı	
01.01.2016 30.12.2016	Edirne İl Milli Eğt.Müd.Teknik Personel Alımı	Merkez	92.324,40	17.03.2016 Sözleşme imzalandı	
01.01.2016 30.12.2016	2016 yılı Madeni yağ ve Antifiriz Alımı	Merkez	105.920,20	08.03.2016 Sözleşme imzalandı	

BİRİMİ	DESTEK HİZMETLERİ MÜDÜRLÜĞÜ				
TARİH	FAALİYETİN KONUSU	FAALİYETİN UYGULAMA YERİ	FAALİYETİN TUTARI	YAPILAN FAALİYETLER	FAALİYET FOTOĞRAFLARI
01.01.2016 30.12.2016	İpsala Halk Eğt.Merkezi ve Akşam Sanat Okulu Onr.	Merkez	24.683,70	22.03.2016 Sözleşme imzalandı	
01.01.2016 30.12.2016	Tarihi Binaların Korunması için 15 kişilik Özel güvenlik hiz.alımı işi	Merkez	1.269.000,00	24.03.2016 Sözleşme imzalandı	
01.01.2016 30.12.2016	Keşan Orhaniye OrtaOkulu Kalorifer Tesisatı Yapım işi	Merkez	37.690,00	21.03.2016 Sözleşme imzalandı	
01.01.2016 30.12.2016	Keşan Paşayiğit Ortaokulu Onr.	Merkez	42.303,92	24.03.2016 Sözleşme imzalandı	
01.01.2016 30.12.2016	Polen Tuzaklı Boş Arı Kovanı	Merkez	94.050,00	24.03.2016 Sözleşme imzalandı	
01.01.2016 30.12.2016	Koruge ve Parçası Alım İşi	Merkez	220.058,70	23.03.2016 Sözleşme imzalandı	

BİRİMİ	DESTEK HİZMETLERİ MÜDÜRLÜĞÜ				
TARİH	**FAALİYETİN KONUSU**	**FAALİYETİN UYGULAMA YERİ**	**FAALİYETİN TUTARI**	**YAPILAN FAALİYETLER**	**FAALİYET FOTOĞRAFLARI**
01.01.2016 30.12.2016	İdaremiz 2016 yılı için A, B, C Tipi Mıcır ve Temel Malzeme Alımı	Merkez	1.811.983,00	15.04.2016 Sözleşme imzalandı	
01.01.2016 30.12.2016	Keşan Öğretmenevi ve Akşam Sanat Okulu Onarımı	Merkez	24.910,00	04.04.2016 Sözleşme imzalandı	
01.01.2016 30.12.2016	Süloğlu Büyük Gerdelli İçmsuyu Grubu Terfi Hattına Malz Alımı	Merkez	20.865,00	08.04.2016 Sözleşme imzalandı	
01.01.2016 30.12.2016	Süloğlu Hastanesi Çevre İksa Yapımı	Merkez	1.385.000,00	28.03.2016 Sözleşme imzalandı	
01.01.2016 30.12.2016	Keşan Mahmutköy Bahçeköy Arası Köprü Yapımı	Merkez	1.034.000,00	28.03.2016 Sözleşme imzalandı	
01.01.2016 30.12.2016	Kapıkule Gümrük Panel Kapılar ve Çevre Tanzim İşi	Merkez	47.125,00	12.04.2016 Sözleşme imzalandı	

BİRİMİ	DESTEK HİZMETLERİ MÜDÜRLÜĞÜ				
TARİH	FAALİYETİN KONUSU	FAALİYETİN UYGULAMA YERİ	FAALİYETİN TUTARI	YAPILAN FAALİYETLER	FAALİYET FOTOĞRAFLARI
01.01.2016 30.12.2016	Lalapaşa Hükümet Konağı Onarımı	Merkez	89.700,00	18.04.2016 Sözleşme imzalandı	
01.01.2016 30.12.2016	Keşan Uzunköprü KGYS Bakım Onarımı	Merkez	86.800,00	05.05.2016 Sözleşme imzalandı	
01.01.2016 30.12.2016	3000 adet Galvanizli Çöp Konteyneri Alımı	Merkez	1.122.000,00	03.04.2016 Sözleşme imzalandı	
01.01.2016 30.12.2016	Beton Baca Elemanları, Kompozit ve Saç Kapak Alımı işi	Merkez	252.000,00	26.04.2016 Sözleşme imzalandı	
01.01.2016 30.12.2016	Keşan Hükümet Konağı Onarım ve Mantolama işi	Merkez	92.990,00	15.04.2016 Sözleşme imzalandı	
01.01.2016 30.12.2016	Uzunköprü Çöpköy İlk ve Orta Okulu Yemekhane Yapımı İşi	Merkez	262.550,00	09.05.2016 Sözleşme imzalandı	

BİRİMİ	DESTEK HİZMETLERİ MÜDÜRLÜĞÜ				
TARİH	FAALİYETİN KONUSU	FAALİYETİN UYGULAMA YERİ	FAALİYETİN TUTARI	YAPILAN FAALİYETLER	FAALİYET FOTOĞRAFLARI
01.01.2016 30.12.2016	Halk Sağlığı Radyoloji ve Röntgen Cihazı Alımı	Merkez	88.350,00	16.05.2016 Sözleşme imzalandı	
01.01.2016 30.12.2016	112 Koruma Kontrol ve Eğt.Mrk.Bina Onar.	Merkez	124.459,88	17.05. 2016 Sözleşme imzalandı	
01.01.2016 30.12.2016	İlhami Ertem Anadolu Lisesi Aydınlatma İşi	Merkez	31.959,52	02.06.2016 Sözleşme imzalandı	
01.01.2016 30.12.2016	Koruge Boru Alımı	Merkez	211.940,00	21.06.2016 Sözleşme imzalandı	
01.01.2016 30.12.2016	Pazarkule Gümrük Müd.Hiz.Binası Onr.İşi	Merkez	62.159,11	06.06.2016 Sözleşme imzalandı	
01.01.2016 30.12.2016	Edirne Gümrük Lojmanları 5 Blok Onr.	Merkez	610.822,70	16.06.2016 Sözleşme imzalandı	

BİRİMİ	DESTEK HİZMETLERİ MÜDÜRLÜĞÜ				
TARİH	FAALİYETİN KONUSU	FAALİYETİN UYGULAMA YERİ	FAALİYETİN TUTARI	YAPILAN FAALİYETLER	FAALİYET FOTOĞRAFLARI
01.01.2016 30.12.2016	Fosseptik Çukuru Yapımı	Merkez	48.739,80	14.06.2016 Sözleşme imzalandı	
01.01.2016 30.12.2016	Merkez-Süloğlu Sağlık Binaları Bakım Onr.	Merkez	107.381,00	17.05. 2016 Sözleşme imzalandı	
01.01.2016 30.12.2016	Enez-Keşan Sağlık Binaları Bakım Onr.	Merkez	161.424,68	13.06.2016 Sözleşme imzalandı	
01.01.2016 30.12.2016	İş Mak.İçin Greyder Bıçağı, Dozer Bıçağı ve Sarf Malz.Alımı	Merkez	152.030,00	14.06.2016 Sözleşme imzalandı	
01.01.2016 30.12.2016	İdaremiz Yol Ulş.Hiz.Greyder Kiralama İşi	Merkez	161.000,00	06.06.2016 Sözleşme imzalandı	
01.01.2016 30.12.2016	Edirne-Keşan Sosyal Merkezi Onarım İşi	Merkez	127.928,97	02.08.2016 Sözleşme imzalandı	

BİRİMİ	DESTEK HİZMETLERİ MÜDÜRLÜĞÜ				
TARİH	FAALİYETİN KONUSU	FAALİYETİN UYGULAMA YERİ	FAALİYETİN TUTARI	YAPILAN FAALİYETLER	FAALİYET FOTOĞRAFLARI
01.01.2016 30.12.2016	Olay Yeri İnc.ve Enez Emny.Müd. Jeneratör Alımı	Merkez	82.780,00	02.08.2016 Sözleşme imzalandı	
01.01.2016 30.12.2016	İl Özel İdaresi Lojman Tadilatı	Merkez	168.900,00	12.07.2016 Sözleşme imzalandı	
01.01.2016 30.12.2016	Edirne İli 2016 Eğitim Kurumları Onr. (Grup I)	Merkez	40.900,00	18.07.2016 Sözleşme imzalandı	
01.01.2016 30.12.2016	Edirne İli 2016 Temel Eğitim Okulları Onr. (Grup III)	Merkez	196.600,00	18.07.2016 Sözleşme imzalandı	
01.01.2016 30.12.2016	Uzunköprü Anadolu Lisesi Onr.İşi	Merkez	74.750,00	14.06.2016 Sözleşme imzalandı	
01.01.2016 30.12.2016	İdaremiz Parkındaki Araç ve İş Mak.İçin Motorin Alımı	Merkez	2.040.000,00	19.07.2016 Sözleşme imzalandı	

BİRİMİ	DESTEK HİZMETLERİ MÜDÜRLÜĞÜ				
TARİH	FAALİYETİN KONUSU	FAALİYETİN UYGULAMA YERİ	FAALİYETİN TUTARI	YAPILAN FAALİYETLER	FAALİYET FOTOĞRAFLARI
01.01.2016 30.12.2016	Olay Yeri İnc.ve Enez Emny.Müd. Jeneratör Alımı	Merkez	82.780,00	02.08.2016 Sözleşme imzalandı	
01.01.2016 30.12.2016	İl Özel İdaresi Lojman Tadilatı	Merkez	168.900,00	12.07.2016 Sözleşme imzalandı	
01.01.2016 30.12.2016	Edirne İli 2016 Eğitim Kurumları Onr. (Grup I)	Merkez	40.900,00	18.07.2016 Sözleşme imzalandı	
01.01.2016 30.12.2016	Edirne İli 2016 Temel Eğitim Okulları Onr. (Grup III)	Merkez	196.600,00	18.07.2016 Sözleşme imzalandı	
01.01.2016 30.12.2016	Uzunköprü Anadolu Lisesi Onr.İşi	Merkez	74.750,00	14.06.2016 Sözleşme imzalandı	
01.01.2016 30.12.2016	İdaremiz Parkındaki Araç ve İş Mak.İçin Motorin Alımı	Merkez	2.040.000,00	19.07.2016 Sözleşme imzalandı	

BİRİMİ	DESTEK HİZMETLERİ MÜDÜRLÜĞÜ				
TARİH	FAALİYETİN KONUSU	FAALİYETİN UYGULAMA YERİ	FAALİYETİN TUTARI	YAPILAN FAALİYETLER	FAALİYET FOTOĞRAFLARI
01.01.2016 30.12.2016	Edirne İli 2016 Mesleki ve Teknik Okulları Onr. (Grup 1)	Merkez	260.727,30	16.08.2016 Sözleşme imzalandı	
01.01.2016 30.12.2016	İl Afet Acil.Durum Müd.Netcad,ARC, Bilg.Alımı	Merkez	94.500,00	15.08.2016 Sözleşme imzalandı	
01.01.2016 30.12.2016	Meriç İlçe Jand.Komt.Hizmet Binası Mantolama İşi	Merkez	63.441,00	18.08.2016 Sözleşme imzalandı	
01.01.2016 30.12.2016	Edirne Merkez Ortaokulu Basit Onarım İşi	Merkez	27.705,00	18.08.2016 Sözleşme imzalandı	
01.01.2016 30.12.2016	İpsala ve Süloğlu İlçe Jand. Kmt. Lojman Bin. Mantolama İşi	Merkez	103.923,10	25.08.2016 Sözleşme imzalandı	
01.01.2016 30.12.2016	Temel Eğt.Okulları Onr. Grup 4	Merkez	236.088,04	18.08.2016 Sözleşme imzalandı	

BİRİMİ	DESTEK HİZMETLERİ MÜDÜRLÜĞÜ				
TARİH	FAALİYETİN KONUSU	FAALİYETİN UYGULAMA YERİ	FAALİYETİN TUTARI	YAPILAN FAALİYETLER	FAALİYET FOTOĞRAFLARI
01.01.2016 30.12.2016	İpsala Jan.Kom.Lojman Binası Mantolama işi	Merkez	115.854,00	09.09.2016 Sözleşme imzalandı	
01.01.2016 30.12.2016	Uzunköprü Salarlı İlkokulu Onarım işi	Merkez	-	İptal edildi	
01.01.2016 30.12.2016	Merkez Şehit Üsteğmen Efkan Yıldırım Ort.Onr.	Merkez	-	İptal edildi	
01.01.2016 30.12.2016	Keşan 4 Mknz. Piy. Tuğ.Kom.Gen.Kazım Karabekir Kışlası İçm.su depo Onr.	Merkez	84.170,00	11.10.2016 Sözleşme imzalandı	
01.01.2016 30.12.2016	Vali Yard.Loj. Bireysel Isıtma Dönüşüm Yapımı	Merkez	82.930,00	28.09.2016 Sözleşme imzalandı .	
01.01.2016 30.12.2016	Merkez Şehit Gürsoy Kız Anadolu İmam Hatip Lisesi ve Pansiyonu Onr.	Merkez	87.826,93	08.09.2016 Sözleşme imzalandı	

BİRİMİ	DESTEK HİZMETLERİ MÜDÜRLÜĞÜ				
TARİH	FAALİYETİN KONUSU	FAALİYETİN UYGULAMA YERİ	FAALİYETİN TUTARI	YAPILAN FAALİYETLER	FAALİYET FOTOĞRAFLARI
01.01.2016 30.12.2016	Merkez Selimiye İmam Hatip Ortaokulu Onr.	Merkez	88.806,35	28.09.2016 Sözleşme imzalandı	
01.01.2016 30.12.2016	Kapıkule Kara Hudut Kapısına Mobese Sistemi	Merkez	-	İptal edildi	
01.01.2016 30.12.2016	Keşan Mes.ve Tek.Anadolu Lisesi 2 adet Atölye ve Uzkp.Yunus Emre Ort.Tip Prj. Rev.ed.	Merkez	142.500,00	20.09.2016 Sözleşme imzalandı	
01.01.2016 30.12.2016	Havsa Atatürk Ort.ve Merkez Mes.Tek.Lise ile Öğrenci Pansiyonu Tip Proje Rev.ed.işi	Merkez	141.900,00	20.09.2016 Sözleşme imzalandı	
01.01.2016 30.12.2016	Merkez F.paşa İLKÖO.Ek Bina ve Merkez Spor Lise ve Spor salonu Tip Prj.Rev.edilmesi	Merkez	142.300,00	20.09.2016 Sözleşme imzalandı	
01.01.2016 30.12.2016	Edirne Merkez Ferah Ort.Onr.işi	Merkez	25.700,20	20.09.2016 Sözleşme imzalandı	

BİRİMİ	DESTEK HİZMETLERİ MÜDÜRLÜĞÜ				
TARİH	FAALİYETİN KONUSU	FAALİYETİN UYGULAMA YERİ	FAALİYETİN TUTARI	YAPILAN FAALİYETLER	FAALİYET FOTOĞRAFLARI
01.01.2016 30.12.2016	Merkez Şehit Üsteğmen Efkan Yıldırım Ort.Onr.	Merkez	73.000,00	20.09.2016 Sözleşme imzalandı	
01.01.2016 30.12.2016	İdaremiz 49 kişi ile 36 ay İş Makinesi Operatörü Personel alım işi	Merkez	8.996.640,00	10.10.2016 Sözleşme imzalandı	
01.01.2016 30.12.2016	İl Milli Eğt.Müd.Okullara Malzeme AlımİŞi	Merkez	93.500,00	01.10.2016 Sözleşme imzalandı	
01.01.2016 30.12.2016	Edirne İli Uzunköprü İlçesi Salarlı İlkokl. Kalorifer Tesisatı Yap.İşi	Merkez	64.901,23	14.10.2016 Sözleşme imzalandı	
01.01.2016 30.12.2016	Edirne 4.Mknz.P.TK.G. KazımK.bekir K.İçm.suyu Depo Onr.İşi	Merkez	84.170,00	11.10.2016 Sözleşme imzalandı	
01.01.2016 30.12.2016	Lalapaşa Köyleri İç.suyu Depo Onr. İşi	Merkez	109.600,00	11.10.2016 Sözleşme imzalandı	

BİRİMİ	DESTEK HİZMETLERİ MÜDÜRLÜĞÜ				
TARİH	FAALİYETİN KONUSU	FAALİYETİN UYGULAMA YERİ	FAALİYETİN TUTARI	YAPILAN FAALİYETLER	FAALİYET FOTOĞRAFLARI
01.01.2016 30.12.2016	Uzunköprü ve Enez İlçe Köyleri İçmsuyu Depo Onr.İşi	Merkez	151.000,00	11.10.2016 Sözleşme imzalandı	
01.01.2016 30.12.2016	Edirne Merkez Gümrük Loj.Daire Kap.ve Balkon Kor. Onr.İşi	Merkez	59.918,08	18.10.2016 Sözleşme imzalandı	
01.01.2016 30.12.2016	Uzunköprü Salarlı ENH ve Terfi Hattı İçmsuyu Depo Yapım.İşi	Merkez	225.909,58	02.11.2016 Sözleşme imzalandı	
01.01.2016 30.12.2016	Edirne Merkez KHGB Binası Onr.İşi	Merkez	28.459,69	09.11.2016 Sözleşme imzalandı	
01.01.2016 30.12.2016	Enez Atatürk Ort.Vaziyet ve Yerleşim P.Haz.Havsa Sokullu İlk.Zemin Etd.İşi	Merkez	164.500,00	25.10.2016 Sözleşme imzalandı	
01.01.2016 30.12.2016	İpsala Anadolu L.Pan.Plankote, Vaziyet ve Yerlşim P.Proje Haz.İşi	Merkez	166.300,00	25.10.2016 Sözleşme imzalandı	

BİRİMİ	DESTEK HİZMETLERİ MÜDÜRLÜĞÜ				
TARİH	FAALİYETİN KONUSU	FAALİYETİN UYGULAMA YERİ	FAALİYETİN TUTARI	YAPILAN FAALİYETLER	FAALİYET FOTOĞRAFLARI
01.01.2016 30.12.2016	Lalapaşa İlçe Jan.Kom.7 Nolu Lojman Binası Mantolama İşi	Merkez	64.018,90	07.11.2016 Sözleşme imzalandı	
01.01.2016 30.12.2016	Kapıkule Kara Hudut Kapısına Mobese Sis.Kurulumu	Merkez	38.000,00	10.11.2016 Sözleşme imzalandı	
01.01.2016 30.12.2016	Edirne İl Milli Eğt.Müd.Okulları İht.Malzeme Alım İşi	Merkez	107.000,00	17.11.2016 Sözleşme imzalandı	
01.01.2016 30.12.2016	Edirne merkez Akmercan A.İmam Hatip L.Engelli Rampa ve Çevre Ayd.İşi	Merkez	101.100,50	07.12.2016 Sözleşme imzalandı	
01.01.2016 30.12.2016	Merkez Şehit Yıldız Gürsoy Kız İmam Hatip Lisesi Onr.İşi	Merkez	140.741,00	18.11.2016 Sözleşme imzalandı	
01.01.2016 30.12.2016	Edirne Merkez Faika Erkut Özel Eğt.Mesleki Eğt.Merkezi Yapım İşi	Merkez	439.000,00	18.11.2016 Sözleşme imzalandı	

BİRİMİ	DESTEK HİZMETLERİ MÜDÜRLÜĞÜ				
TARİH	FAALİYETİN KONUSU	FAALİYETİN UYGULAMA YERİ	FAALİYETİN TUTARI	YAPILAN FAALİYETLER	FAALİYET FOTOĞRAFLARI
01.01.2016 30.12.2016	Merkez Gazi İlkokulu Elkt.tesisatı Onr. İşi	Merkez	29.945,00	07.12.2016 Sözleşme imzalandı	
01.01.2016 30.12.2016	Lalapaşa Cumhuriyet Ort.Çok Amaç.Salon ve Yemekhane Onr.	Merkez	23.538,85	01.12.2016 Sözleşme imzalandı	
01.01.2016 30.12.2016	Edirne İl Sağlık Müd.Çevre ve Peyzaj Düzenleme İşi	Merkez	420.000,00	07.12.2016 Sözleşme imzalandı	
01.01.2016 30.12.2016	İpsala Atatürk Ort.Yapım işi Prj.Rev.ve İhale Dos.İşi	Merkez	119.900,00	07.12.2016 Sözleşme imzalandı	
01.01.2016 30.12.2016	Merkez Faika Erkut Özel Eğt.Mesleki Müd.Jeneratör Onr.İşi	Merkez	34.193,20	07.12.2016 Sözleşme imzalandı	
01.01.2016 30.12.2016	Enez Hükümet Konağı Bakım ve Onr.	Merkez	69.264,04	26.12.2016 Sözleşme imzalandı	

BİRİMİ	DESTEK HİZMETLERİ MÜDÜRLÜĞÜ				
TARİH	FAALİYETİN KONUSU	FAALİYETİN UYGULAMA YERİ	FAALİYETİN TUTARI	YAPILAN FAALİYETLER	FAALİYET FOTOĞRAFLARI
01.01.2016 30.12.2016	Edirne Keşan Halk Eğt. Yeni Binası Onr.	Merkez	35.820,45	07.12.2016 Sözleşme imzalandı	
01.01.2016 30.12.2016	Edirne İl Halk Sağlığı Müd. Aile Sağ.Bin.Doğalgaz Dönüşüm İşi	Merkez	79.140,00	26.12.2016 Sözleşme imzalandı	
01.01.2016 30.12.2016	Akmerca Anadolu İmam Hatip Lisesi Çatı Onr.	Merkez	255.944,18	21.12.2016 Sözleşme imzalandı	
01.01.2016 30.12.2016	Edirne İl Emniyet Müd.KGYS Ağ Depolama Ünitesi Alım İşi	Merkez	-	iptal	
01.01.2016 30.12.2016	Kırkpınar Ağası Alper Yazoğlu Ort.Kalorifer Tes.Onr.	Merkez	-	İhale kararı gönderildi	
01.01.2016 30.12.2016	Keşan Kütüphane Hizmet Binası Deprem Performans Analz yapılması işi	Merkez	-	EKAP'a yüklendi	

BİRİMİ	DESTEK HİZMETLERİ MÜDÜRLÜĞÜ				
TARİH	FAALİYETİN KONUSU	FAALİYETİN UYGULAMA YERİ	FAALİYETİN TUTARI	YAPILAN FAALİYETLER	FAALİYET FOTOĞRAFLARI
01.01.2016 30.12.2016	Selimiye İmam Hatip Ort.Onr.	Merkez	-	EKAP'a yüklendi	
01.01.2016 30.12.2016	Merkez Spor Lisesi ve Spor Salonu İnş.Yap.İşi	Merkez	-	EKAP'a yüklendi	
01.01.2016 30.12.2016	Keşan Mesleki ve Teknik Anadolu Lisesi 2 Atölye Yapımı	Merkez	-	EKAP'a yüklendi	
01.01.2016 30.12.2016	Edirne Uznk.Yunus Emre Ort.Binası Yapım İşi	Merkez	-	EKAP'a yüklendi	
01.01.2016 30.12.2016	Edirne Havsa Atatürk Ort.İnş.Yapım İşi	Merkez	-	EKAP'a yüklendi	
01.01.2016 30.12.2016					

BİRİMİ	DESTEK HİZMETLERİ MÜDÜRLÜĞÜ				
TARİH	FAALİYETİN KONUSU	FAALİYETİN UYGULAMA YERİ	FAALİYETİN TUTARI	YAPILAN FAALİYETLER	FAALİYET FOTOĞRAFLARI
01.01.2016 30.12.2016	Zorunlu Trafik Sigorta Ödeme	Merkez	8.542,04		
01.01.2016 30.12.2016	Milli Eğt.Teknik Personel Alım İşi	Merkez	87.154,24		
01.01.2016 30.12.2016	Tarihi Binaları Koruma Güvenlik Hizmeti İşi	Merkez	115.449,04		
01.01.2016 30.12.2016	1 Yıllık Araç Kiralama İşi	Merkez	11.397,30		
01.01.2016 30.12.2016	Taşıt Tanıma Akaryakıt Alımı	Merkez	14.907,00		

BİRİMİ	DESTEK HİZMETLERİ MÜDÜRLÜĞÜ				
TARİH	FAALİYETİN KONUSU	FAALİYETİN UYGULAMA YERİ	FAALİYETİN TUTARI	YAPILAN FAALİYETLER	FAALİYET FOTOĞRAFLARI
01.01.2016 30.12.2016	Doğrudan Temin	Merkez	4.302.922,29	615 adet doğrudan temin	
01.01.2016 30.12.2016	İhale Mevzuatına Tabi Olmayan İşler (Elektrik,Telefon, ADSL Faturaları)	Merkez	265.634,16	*Valilik Binası *Özel İdare Binası *Vali Konağı Binası *Şantiye	
01.01.2016 30.12.2016	Temizlik Hizmeti Alım İşi	Merkez	508.720,60		
01.01.2016 30.12.2016	Operatör Hizmeti Alım İşi	Merkez	1.197.976,41		
01.01.2016 30.12.2016	Çevre Danışmanlık Hizmeti	Merkez	4.956,00		
01.01.2016 30.12.2016	750.000lt Motorin ve 10.000lt kurş.benzin alım işi	Merkez	1.334.189,36		

BİRİMİ	DESTEK HİZMETLERİ MÜDÜRLÜĞÜ				
TARİH	FAALİYETİN KONUSU	FAALİYETİN UYGULAMA YERİ	FAALİYETİN TUTARI	YAPILAN FAALİYETLER	FAALİYET FOTOĞRAFLARI
01.01.2016 30.12.2016	Olay Yeri İnc.Şb.Md.Enez İlçe Em. Müd. Jeneratör Alımı	Merkez	97.680,40		
01.01.2016 30.12.2016	İdaremiz Greyder Kiralama Hizmeti İşi	Merkez	122.919,00		
01.01.2016 30.12.2016	İdaremiz Lojman Tadilatı İşi	Merkez	123.747,24		
01.01.2016 30.12.2016	Halk Sağlığı Müd.Radyoloji Sis.ve Röntgen Cihazı Alımı	Merkez	95.418,00		
01.01.2016 30.12.2016	Milli Eğt.Müd.Okullara Malzeme Alımı	Merkez	110.330,00		
01.01.2016 30.12.2016	Afet ve Acil Durum Müd.Bilgisayar Alım işi	Merkez	30.208,00		

BİRİMİ	DESTEK HİZMETLERİ MÜDÜRLÜĞÜ				
TARİH	FAALİYETİN KONUSU	FAALİYETİN UYGULAMA YERİ	FAALİYETİN TUTARI	YAPILAN FAALİYETLER	FAALİYET FOTOĞRAFLARI
01.01.2016 30.12.2016	İdaremiz Greyder Bıçağı Alımı İşi	Merkez	179.395,40		
01.01.2016 30.12.2016	İl Afet ve Acil Durum Müd.Netcad ve Yazılım Alım İşi	Merkez	80.240,00		
01.01.2016 30.12.2016	Kapıkule Kara Hudut Kapısı Mobese Sis.Malz.Alımı	Merkez	44.840,00		

İMAR VE KENTSEL İYİLEŞTİRME MÜDÜRLÜĞÜ

BİRİMİ	İMAR VE KENTSEL İYİLEŞTİRME MÜDÜRLÜĞÜ				
TARİH	**FAALİYETİN KONUSU**	**FAALİYETİN UYGULAMA YERİ**	**FAALİYETİN TUTARI**	**YAPILAN FAALİYETLER**	**FAALİYET FOTOĞRAFLARI**
01/01/2016 31/12/2016	Tevhid İfraz Geçit Hakkı Dosyalarının İncelenmesi	Merkez İlçe ve Tüm İlçeler	---	105 Adet Tevhid – İfraz ve 3 Adet Geçit Hakkı Dosyası İncelendi.	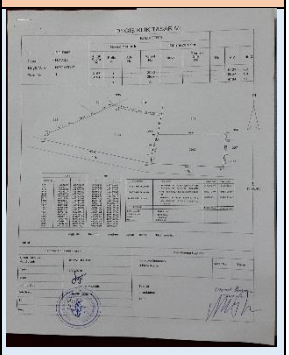
01/01/2016 31/12/2016	Plan Kote Yapılması Halihazır Harita İncelemesi ve Tip Proje Aplikasyonu Yapılması	Merkez İlçe ve Tüm İlçeler	---	69 Adet Tip Proje Aplikasyonu Hazırlandı. 11 Halihazır Harita İncelenmesi Yapıldı.	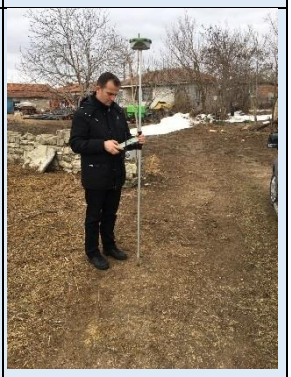
01/01/2016 31/12/2016	Ulusal Veritabanı Numarası Verilmesi	Merkez İlçe ve Tüm İlçeler	---	---	
01/01/2016 31/12/2016	Yeni Yapılaşma ve İmar Durumu Başvuruları, Yerinde İnceleme ve Belge Düzenlenmesi	Merkez İlçe ve Tüm İlçeler	---	296 adet Yapı İçin Yerinde İnceleme Sonunda İmar Durumu Çıkarılarak Belge Düzenlendi.	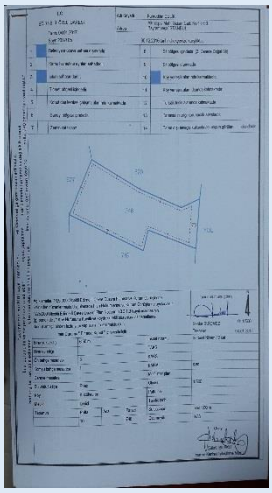

BİRİMİ	İMAR VE KENTSEL İYİLEŞTİRME MÜDÜRLÜĞÜ				
TARİH	**FAALİYETİN KONUSU**				**FAALİYET FOTOĞRAFLARI**
01/01/2016 31/12/2016	Yapı Kullanma İzinleri	Merkez İlçe ve Tüm İlçeler	---	34 Adet Yapı Kullanma İzni Verildi.	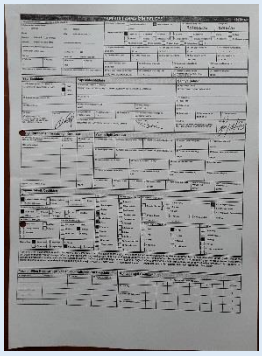
01/01/2016 31/12/2016	Yapı Ruhsatları	Merkez İlçe ve Tüm İlçeler	---	79 Adet Yapı Ruhsatı Verildi.	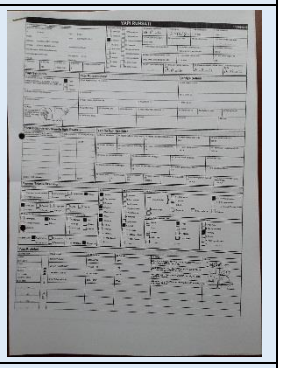
01/01/2016 31/12/2016	Köy Muhtarlıklarınca Verilecek İnşaat İzni Başvuruları	Merkez İlçe ve Tüm İlçeler	---	155 Adet İnşaat İzni Verildi.	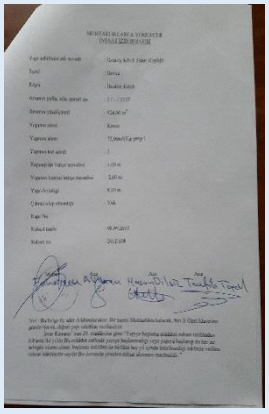
01/01/2016 31/12/2016	Köy Muhtarlığınca Verilecek Yapı Kullanma İzinleri	Merkez İlçe ve Tüm İlçeler	----	70 Adet Yapı Kullanma İzni Verildi.	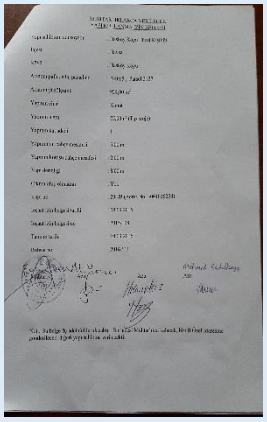

BİRİMİ	İMAR VE KENTSEL İYİLEŞTİRME MÜDÜRLÜĞÜ				
TARİH	**FAALİYETİN KONUSU**	**FAALİYETİN UYGULAMA YERİ**	**FAALİYETİN TUTARI**	**YAPILAN FAALİYETLER**	**FAALİYET FOTOĞRAFLARI**
01/01/2016 31/12/2016	İzinsiz İnşaatlar	Merkez İlçe ve Tüm İlçeler	---	152 Adet Yapının Yerinde İncelemesi Yapıldı ve 53 Adet İzinsiz Yapı mühürlendi.12 Adet Yapının Yıkım Tespit Çalışması Yapıldı.1 Adet İkinci Seviye Tespit Tutanağı düzenlendi.	
01/01/2016 31/12/2016	İmar Uygulama Dosyalarının İncelenmesi	Merkez İlçe ve Tüm İlçeler	---	1 Adet İmar Uygulama Dosyası İncelendi ve Onaya Sunuldu.	
01/01/2016 31/12/2016	İmar Planı Teknik İncelemesi	Merkez İlçe ve Tüm İlçeler	---	10 Adet İmar Planı Teknik İncelemesi Yapıldı.	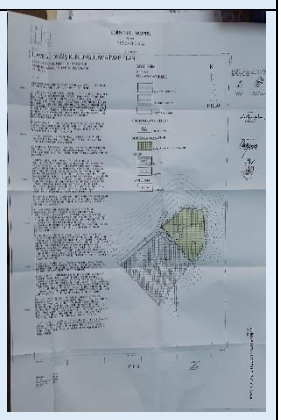
01/01/2016 31/12/2016	Zemin ve Jeolojik Etüt İncelemeleri	Merkez İlçe ve Tüm İlçeler	---	137 adet Zemin Etüdü Arazide Yerinde İncelendi ve 156 Adet Zemin Etüdü Dosyası Kontrol Edilerek Onaya Sunuldu.	

BİRİMİ	İMAR VE KENTSEL İYİLEŞTİRME MÜDÜRLÜĞÜ				
TARİH	**FAALİYETİN KONUSU**	**FAALİYETİN UYGULAMA YERİ**	**FAALİYETİN TUTARI**	**YAPILAN FAALİYETLER**	**FAALİYET FOTOĞRAFLARI**
01/01/2016 31/12/2016	Kurum, Kuruluş Ve Birimlerden Gelen Program Harici Taleplerin Değerlendirilmesi	Edirne Gençlik Spor İl Müdürlüğü, Çevre Şehircilik İmara Esas Etütü	---	2 Adet Kesin Kabul Komisyonu Üyeliği, 650 Adet Gelen görüşlere istinaden yapılan İmar durumları ve yazışmalar, 57 Adet Dış Kurum ve Birimlerden Gelen İmar Planı, ÇED Raporu, Rüzgar Enerji Santrali vb. talepler cevaplandı.	

PLAN VE PROJE MÜDÜRLÜĞÜ

BİRİMİ	PLAN VE PROJE MÜDÜRLÜĞÜ			
TARİH	**FAALİYETİN KONUSU**	**FAALİYETİN UYGULAMA YERİ**	**FAALİYETİN TOPLAM SÖZLEŞME TUTARI**	**YAPILAN FAALİYETLER**
01/01/2016 31/12/2016	**(EĞİTİM)** Merkez Kadripaşa İ.O. Yapımı	Merkez İlçe	2.622.207,80 TL	(2015 Yılından) İş Devam Ediyor. %95 Seviyesinde
01/01/2016 01/07/2016	**(EĞİTİM)** Havsa Cumhuriyet İ. O. Yapımı	Havsa İlçesi	2.520.957,98 TL	İş Tamamlandı Ödemesi Yapıldı Toplam Ödeme:2.517.276,39
01/01/2016 19/08/2016	**(EĞİTİM)** Keşan Fen L. 240 Öğrenci Kapasiteli Pansiyonu Yapımı	Keşan İlçesi	3.442.060,00 TL	(2015 Yılından) İş Tamamlandı Ödemesi Yapıldı Toplam Ödeme:3.711.893,75 TL

BİRİMİ	PLAN VE PROJE MÜDÜRLÜĞÜ			
TARİH	**FAALİYETİN KONUSU**	**FAALİYETİN UYGULAMA YERİ**	**FAALİYETİN TOPLAM SÖZLEŞME TUTARI**	**YAPILAN FAALİYETLER**
01/01/2016 15/07/2016	**(EĞİTİM)** Uzunköprü Harmanlı İlköğretim Okulu Yapımı	Uzunköprü İlçesi	2.074.444,00 TL	(2015 Yılından) İş Tamamlandı Ödemesi Yapıldı Toplam Ödeme:2.099.339,52 TL
01/01/2016 23/09/2016	**(EĞİTİM)** Merkez Kavgaz Orta Okulu Yapımı	Merkez İlçe	3.125.820,00 TL	(2015 Yılından) İş Tamamlandı Ödemesi Yapıldı Toplam Ödeme:3.401.696,92 TL
01/01/2016 31/12/2016	**(EĞİTİM)** U.köprü İmam Hatip Lis. Ve Erkek Öğr. Yurd. Yapımı	Uzunköprü İlçesi	8.142.000.00 TL	(2015 Yılından) İş Devam Ediyor %95 Seviyesinde

BİRİMİ	PLAN VE PROJE MÜDÜRLÜĞÜ			
TARİH	**FAALİYETİN KONUSU**	**FAALİYETİN UYGULAMA YERİ**	**FAALİYETİN TOPLAM SÖZLEŞME TUTARI**	**YAPILAN FAALİYETLER**
01/01/2016 31/12/2016	**(EĞİTİM)** Keşan Raşit Efendi İlkokulu Yapımı	Keşan İlçesi	4.885.200,00 TL	(2015 Yılından) İş Devam Ediyor %95 Seviyesinde
01/01/2016 31/12/2016	**(EĞİTİM)** Merkez Süleyman Demirel Spor Salonu Yapımı	Merkez İlçe	1.339.300,00 TL	(2015 Yılından) İş Devam Ediyor %95 Seviyesi
20/01/2016 31/12/2016	**(EĞİTİM)** Edirne Bilim Sanat Merkezi Yapımı	Merkez İlçe	3.374.800,00 TL	İş Devam Ediyor %85 Seviyesi

BİRİMİ	PLAN VE PROJE MÜDÜRLÜĞÜ			
TARİH	**FAALİYETİN KONUSU**	**FAALİYETİN UYGULAMA YERİ**	**FAALİYETİN TOPLAM SÖZLEŞME TUTARI**	**YAPILAN FAALİYETLER**
14/10/2016 31/12/2016	**(EĞİTİM)** Keşan İmam Hatip Lisesi Kampüsü Yapım	Keşan İlçesi	14.547.040,00 TL	İş Devam Ediyor % 5 Seviyesinde
28/10/2016 07/11/2016	**(EĞİTİM)** İpsala Anadolu Lis. Pansiyon yapım işi	İpsala- Edirne İlçeleri	196.234.00 TL	Plankote Vaziyet ve Yerleşme Planı Özel Proje Hazırlanması İşi Tamamlandı Ödemesi Yapıldı Toplam Ödeme:196.234,00 TL
23/10/2016 07/11/2016	**(EĞİTİM)** Merkez Fevzipaşa İ.O. Ek Bina, Mer. Spor Lis. Ve Spor Salonu Yapım	Merkez İlçesi	167.914,00 TL	Tip Projelerin Revize Edilmesi ve İhale Dosyalarının Hazırlanması İşi Tamamlandı Ödemesi Yapıldı Toplam Ödeme:167.914,00 TL

BİRİMİ	PLAN VE PROJE MÜDÜRLÜĞÜ			
TARİH	**FAALİYETİN KONUSU**	**FAALİYETİN UYGULAMA YERİ**	**FAALİYETİN TOPLAM SÖZLEŞME TUTARI**	**YAPILAN FAALİYETLER**
28/10/2016 07/11/2016	**(EĞİTİM)** Enez Atatürk O.O., Havsa Sokullu İlkokulu	Enez-Havsa İlçeleri	194.110,00 TL	Vaziyet , Yerleşim Planı ve Zemin Etüdü Hazırlanması İşi Tamamlandı Ödemesi Yapıldı Toplam Ödeme:194.110,00 TL
23/09/2016 07/11/2016	**(EĞİTİM)** Keşan Mes. Tek. And. Lisesi İki Adet Atölye ve U.köprü Yunus Emre O.O. Yapım	Keşan-U.köprü İlçeleri	168.150,00 TL	Tip Projelerin Revize Edilmesi ve İhale Dosyalarının Hazırlanması İşi Tamamlandı Ödemesi Yapıldı Toplam Ödeme:168.150,00 TL
23/09/2016 07/11/2016	**(EĞİTİM)** Havsa Atatürk Ort. O. Ve Merkez Mes. Tek. Lisesi (Sağlık Mes. L.) ve Öğrenci Pans.Yapım	Merkez- Havsa İlçeleri	167.442,00 TL	Tip Projelerin Revize Edilmesi ve İhale Dosyalarının Hazırlanması İşi Tamamlandı Ödemesi Yapıldı Toplam Ödeme:167.442,00 TL

BİRİMİ	PLAN VE PROJE MÜDÜRLÜĞÜ			
TARİH	**FAALİYETİN KONUSU**	**FAALİYETİN UYGULAMA YERİ**	**FAALİYETİN TOPLAM SÖZLEŞME TUTARI**	**YAPILAN FAALİYETLER**
12/05/2016 23/09/2016	**(EĞİTİM)** U.köprü Çöpköy İlk ve Orta Okulu Yemekhane Yapım	Uzunköprü İlçesi	309.809,00 TL	İş Tamamlandı Ödemesi Yapıldı Toplam Ödeme:322.022,44 TL
01/01/2016 31/12/2016	**(EMNİYET)** Edirne İl Emniyet Müdürlüğü Hizmet Binası Yapımı	Merkez İlçesi	30.152.540,00 TL	(2015 Yılından) İş Devam Ediyor %90 Seviyesi
01/01/2016 31/12/2016	**(EMNİYET)** 54 Mekanize Piyade Tugayı ESG Sistemi ETAP Elektrik ENH İşleri	Merkez İlçesi	3.244.963,42 TL	(2015 Yılından) İş Devam Ediyor % 95 Seviyesinde .

BİRİMİ	PLAN VE PROJE MÜDÜRLÜĞÜ			
TARİH	**FAALİYETİN KONUSU**	**FAALİYETİN UYGULAMA YERİ**	**FAALİYETİN TOPLAM SÖZLEŞME TUTARI**	**YAPILAN FAALİYETLER**
01/01/2016 31/12/2016	**(SAĞLIK)** Süloğlu 5 Yataklı Entegre Hastanesi Yapımı	Süloğlu İlçesi	4.069.820,00 TL	(2015 Yılından) İş Devam Ediyor % 95 Seviyesinde
01/01/2016 31/06/2016	**(SAĞLIK)** Lalapaşa 5 Yataklı Entegre Hastanesi Yapımı	Lalapaşa İlçesi	4.249.774,51 TL	(2015 Yılından) İş Tamamlandı Ödemesi Yapıldı Toplam Ödeme:4.249.386,64
01/01/2016 31/12/2016	**(SAĞLIK)** Enez 10 Yataklı Devlet Hastanesi Yapımı	Enez İlçesi	5.352.480,00 TL	(2015 Yılından) İş Devam Ediyor % 70 Seviyesinde

BİRİMİ	PLAN VE PROJE MÜDÜRLÜĞÜ			
TARİH	**FAALİYETİN KONUSU**	**FAALİYETİN UYGULAMA YERİ**	**FAALİYETİN TOPLAM SÖZLEŞME TUTARI**	**YAPILAN FAALİYETLER**
28/03/2016 31/12/2016	**(SAĞLIK)** Süloğlu Hastanesi Çevre İksa Yapımı	Süloğlu İlçesi	1.634.300,00	İş Tamamlandı Geçici Kabulü Yapıldı Ödeme Aşamasında
01/01/2016 23/09/2016	**(DİĞER)** Meriç İlçesi Hükümet Konağı Yapımı	Meriç İlçesi	4.125.280,00 TL	(2014 Yılından) İş Tamamlandı Ödemesi Yapıldı Toplam Ödeme:4.535.999,00 TL
01/01/2016 31/12/2016	**(DİĞER)** 112 Acil Yardım ve Kriz Merkezi Yapımı	Merkez İlçesi	6.429.820,00 TL	(2015 Yılından) İş Devam Ediyor % 75 Seviyesinde

BİRİMİ	PLAN VE PROJE MÜDÜRLÜĞÜ			
TARİH	**FAALİYETİN KONUSU**	**FAALİYETİN UYGULAMA YERİ**	**FAALİYETİN TOPLAM SÖZLEŞME TUTARI**	**YAPILAN FAALİYETLER**
01/01/2016 23/09/2016	**(DİĞER)** İpsala Kaymakamlık Konutu Yapım İşi	İpsala İlçesi	375.240,00 TL	(2015 Yılından) İş Tamamlandı Ödemesi Yapıldı Toplam Ödeme:375.098,98 TL
29/03/2016 30/05/2016	**(DİĞER)** Keşan Mahmutköy Bahçeköy Arası Köprü Yapımı	Keşan İlçesi	1.335.105,05	İş Tamamlandı Ödemesi Yapıldı Toplam Ödeme:1.335.105,05 TL
20/01/2016 26/08/2016	**(EĞİTİM)** Milli Eğitim Müd. Hiz. Binası Dış Cephe Kap. Ve Bakım	Merkez İlçesi	632.321,84 TL	İş Tamamlandı Ödemesi Yapıldı Toplam Ödeme:647.901,15 TL

BİRİMİ	PLAN VE PROJE MÜDÜRLÜĞÜ			
TARİH	**FAALİYETİN KONUSU**	**FAALİYETİN UYGULAMA YERİ**	**FAALİYETİN TOPLAM SÖZLEŞME TUTARI**	**YAPILAN FAALİYETLER**
01/01/2016 29/01/2016	**(EĞİTİM)** Uzunköprü 2. Murat İ.O. Kazan Dairesi Onarımı	Uzunköprü İlçesi	33.397,54 TL	(2015 Yılından) İş Tamamlandı Toplam Ödeme: 32.420,36 TL
01/01/2016 29/01/2016	**(EĞİTİM)** Saffet Buzcu İlkokulu Kazan Dairesi Onarımı	Uzunköprü İlçesi	17.145,95 TL	(2015 Yılından) İş Tamamlandı Toplam Ödeme: 17.145,95 TL
01/01/2016 18/03/2016	**(EĞİTİM)** Aliço Pehlivan İlkokulu İhata Duvarı Onarımı	İpsala İlçesi	17.537,75 TL	(2015 Yılından) İş Tamamlandı Ödemesi Yapıldı Toplam Ödeme: 17.537,75 TL

BİRİMİ	PLAN VE PROJE MÜDÜRLÜĞÜ			
TARİH	**FAALİYETİN KONUSU**	**FAALİYETİN UYGULAMA YERİ**	**FAALİYETİN TOPLAM SÖZLEŞME TUTARI**	**YAPILAN FAALİYETLER**
15/02/2016 19/04/2016	**(EĞİTİM)** Keşan Toki F.S.Mehmet İ.O. Onarım	Keşan İlçesi	41.131,09 TL	İş Tamamlandı Ödemesi Yapıldı Toplam Ödeme:39.349,34 TL
01/01/2016 05/02/2016	**(EĞİTİM)** Uzunköprü S.Buzcu ve Çöpköy İO Çatı Onarımı	Uzunköprü İlçesi	10.620,00 TL	(2015 Yılından) İş Tamamlandı Toplam Ödeme: 8.903,71 TL
				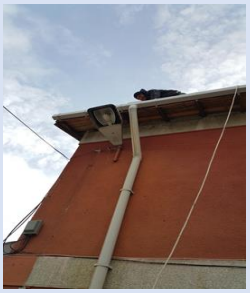
01/01/2016 05/02/2016	**(EĞİTİM)** Merkez Sosyal Bilimler L. Ve Uzunköprü M.Atasay Mes. L. Çatı Onarımı	Merkez İlçesi Uzunköprü İlçesi	15.930,00 TL	(2015 Yılından) İş Tamamlandı Toplam Ödeme: 12.482,46 TL
	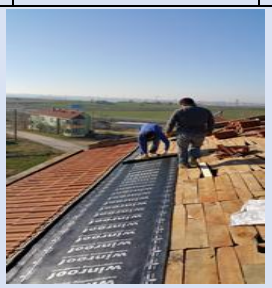			

BİRİMİ	PLAN VE PROJE MÜDÜRLÜĞÜ			
TARİH	**FAALİYETİN KONUSU**	**FAALİYETİN UYGULAMA YERİ**	**FAALİYETİN TOPLAM SÖZLEŞME TUTARI**	**YAPILAN FAALİYETLER**
01/01/2016 29/01/2016	**(EĞİTİM)** Meriç Küplü Z. Savruk İO Kalorifer Tes. Onarımı	Meriç İlçesi	18.762,24 TL	(2015 Yılından) İş Tamamlandı Toplam Ödeme: 18.762,24 TL
01/01/2016 09/02/2016	**(EĞİTİM)** H.Erkut Anaokulu Yangın Kapıları Onarımı	Merkez İlçesi	4.903,25 TL	(2015 Yılından) İş Tamamlandı Toplam Ödeme: 4.844,25 TL
06/01/2016 28/01/2016	**(EĞİTİM)** U. Köprü Kırcasalih OO kalorifer tesisatı onarımı	Uzunköprü İlçesi	4.549,00 TL	(2015 Yılından) İş Tamamlandı Toplam Ödeme: 4.543,00 TL

BİRİMİ	PLAN VE PROJE MÜDÜRLÜĞÜ			
TARİH	**FAALİYETİN KONUSU**	**FAALİYETİN UYGULAMA YERİ**	**FAALİYETİN TOPLAM SÖZLEŞME TUTARI**	**YAPILAN FAALİYETLER**
02/06/2016 25/08/2016	**(EĞİTİM)** İlhami Ertem Anadolu Lisesi Aydınlatma	Merkez İlçesi	37.712,23	İş Tamamlandı ;Ödemesi Yapıldı Toplam Ödeme:35.523,38 TL
	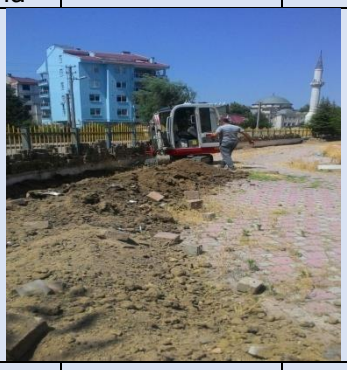			
11/01/2016 18/03/2016	**(EĞİTİM)** İpsala İbriktepe OO elektrik Tes onarımı	İpsala İlçesi	6.368,46 TL	İş Tamamlandı Ödemesi Yapıldı Toplam Ödeme: 5.941,30 TL
11/01/2016 18/03/2016	**(EĞİTİM)** Enez B.Evren A. Yörük İO ve OO elektrik Tes onarımı	Enez İlçesi	3.540,00 TL	İş Tamamlandı Ödemesi Yapıldı Toplam Ödeme: 1.903,34 TL

BİRİMİ	PLAN VE PROJE MÜDÜRLÜĞÜ			
TARİH	**FAALİYETİN KONUSU**	**FAALİYETİN UYGULAMA YERİ**	**FAALİYETİN TOPLAM SÖZLEŞME TUTARI**	**YAPILAN FAALİYETLER**
14/01/2016 11/02/2016	**(EĞİTİM)** Keşan Siğili İ.O. Çati- Wc onarımı	Keşan İlçesi	16.933,00 TL	(2015 Yılından) İş Tamamlandı Toplam Ödeme: 16.897,51 TL
	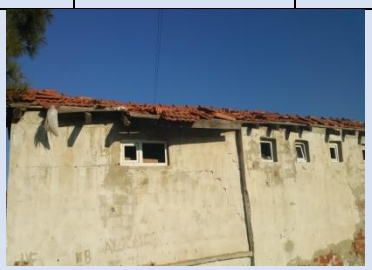			
04/03/2016 22/04/2016	**(EĞİTİM)** Enez Yenice İlköğretim Okulu Onr.	Enez İlçesi	33.925,09	İş Tamamlandı Ödemesi Yapıldı Toplam Ödeme: 26.667,89 TL
22/02/2016 18/03/2016	**(EĞİTİM)** Keşan Anafartalar İ.O. Kalorifer Kazanı Onr.	Keşan İlçesi	8.154,37	İş Tamamlandı Ödemesi Yapıldı Toplam Ödeme: 8.154,37 TL
	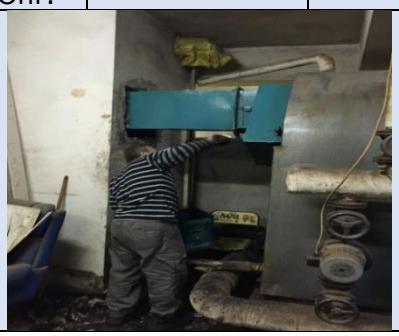			

BİRİMİ	PLAN VE PROJE MÜDÜRLÜĞÜ			
TARİH	**FAALİYETİN KONUSU**	**FAALİYETİN UYGULAMA YERİ**	**FAALİYETİN TOPLAM SÖZLEŞME TUTARI**	**YAPILAN FAALİYETLER**
23/02/2016 05/09/2016	**(EĞİTİM)** Ferah Ortaokulu Kalorifer Kazanı Onr.	Merkez İlçesi	18.467,00	İş Tamamlandı Ödemesi Yapıldı Toplam Ödeme:15.494,58 TL
05/04/2016 22/04/2016	**(EĞİTİM)** L.paşa Çok Programlı Elk. Tesisatı Onr.	Lalapaşa İlçesi	1.888,00	İş Tamamlandı Ödemesi Yapıldı Toplam Ödeme:1.740,50
22/03/2016 22/04/2016	**(EĞİTİM)** Keşan Orhaniye O.O. Kalorifer Tesisatı Onr.	Keşan İlçesi	44.474,20	İş Tamamlandı Ödemesi Yapıldı Toplam Ödeme:47.387,70 TL

BİRİMİ	PLAN VE PROJE MÜDÜRLÜĞÜ			
TARİH	**FAALİYETİN KONUSU**	**FAALİYETİN UYGULAMA YERİ**	**FAALİYETİN TOPLAM SÖZLEŞME TUTARI**	**YAPILAN FAALİYETLER**
04/03/2016 18/03/2016	**(EĞİTİM)** Havsa Hasköy Ortaokulu Kalorifer Tesisatı	Havsa İlçesi	8.026,10	D.Temin ile İş Tamamlandı Ödemesi Yapıldı Toplam Ödeme: 7.805,98 TL
25/02/2016 22/03/2016	**(EĞİTİM)** U.Köprü TEV O. Çetin Fen L. Kazan Dairesi Onr.	U.Köprü İlçesi	14.332,39	D.Temin ile İş Tamamlandı Ödemesi Yapıldı Toplam Ödeme: 14.332,39 TL
03/02/2016 23/09/2016	**(EĞİTİM)** Endüstri M. Lisesi ve Tek. And. Lis. Kalorifer Kazanı Onr.	Merkez İlçesi	4.661,00	D.Temin ile İş Tamamlandı Ödemesi Yapıldı Toplam Ödeme: 4.661,00 TL

BİRİMİ	PLAN VE PROJE MÜDÜRLÜĞÜ			
TARİH	**FAALİYETİN KONUSU**	**FAALİYETİN UYGULAMA YERİ**	**FAALİYETİN TOPLAM SÖZLEŞME TUTARI**	**YAPILAN FAALİYETLER**
08/04/2016 01/07/2016	**(EĞİTİM)** Keşan Ö.Evi ve Akşam Sanat Okulu Onarım	Keşan İlçesi	29.393,80	İş Tamamlandı Ödemesi Yapıldı Toplam Ödeme: 29.330,66 TL
	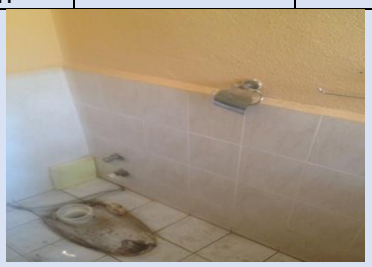			
29/03/2016 26/06/2016	**(EĞİTİM)** Keşan Paşayiğit Ortaokulu Onr.	Keşan İlçesi	49.91862	İş Tamamlandı Ödemesi Yapıldı Toplam Ödeme: 46.556,24 TL
25/03/2016 17/05/2016	**(EĞİTİM)** İpsala Halk Eğt. Mrk. ve Akşam Sanat Okulu Onr.	İpsala İlçesi	29.126,76	İş Tamamlandı Ödemesi Yapıldı Toplam Ödeme: 27.934,99 TL

BİRİMİ	PLAN VE PROJE MÜDÜRLÜĞÜ			
TARİH	**FAALİYETİN KONUSU**	**FAALİYETİN UYGULAMA YERİ**	**FAALİYETİN TOPLAM SÖZLEŞME TUTARI**	**YAPILAN FAALİYETLER**
19/08/2016 31/12/2016	**(EĞİTİM)** 2016 Temel Eğitim Okulları Onr.1. Grup (9 Adet Okul)	Enez-İpsala	341.964,00	İş Tamamlandı Geçici Kabulü Yapıldı Ödeme Aşamasında
19/08/2016 31/12/2016	**(EĞİTİM)** 2016 Temel Eğitim Okulları Onr.2. Grup (9 Adet Okul)	Havsa -Meriç	264.202,00	İş Tamamlandı Geçici Kabulü Yapıldı Ödeme Aşamasında
				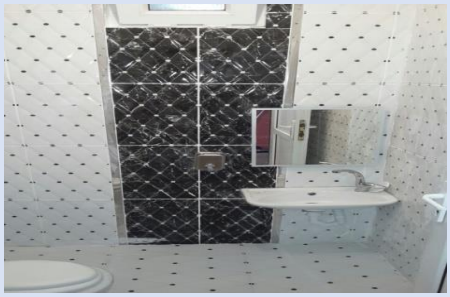

BİRİMİ	PLAN VE PROJE MÜDÜRLÜĞÜ			
TARİH	**FAALİYETİN KONUSU**	**FAALİYETİN UYGULAMA YERİ**	**FAALİYETİN TOPLAM SÖZLEŞME TUTARI**	**YAPILAN FAALİYETLER**
22/07/2016 31/12/2016	**(EĞİTİM)** 2016 Temel Eğitim Okulları Onr.3. Grup (8 Adet Okul)	Keşan	231.988,00	İş Tamamlandı Geçici Kabulü Yapıldı Ödeme Aşamasında
22/08/2016 23/09/2016	**(EĞİTİM)** 2016 Temel Eğitim Okulları Onr.4. Grup (9 Adet Okul)	Merkez-L.Pşaş-Süloğlu	334.276,13	İş Tamamlandı Ödemesi Yapıldı Toplam Ödeme:334.213,80 TL

BİRİMİ	PLAN VE PROJE MÜDÜRLÜĞÜ			
TARİH	**FAALİYETİN KONUSU**	**FAALİYETİN UYGULAMA YERİ**	**FAALİYETİN TOPLAM SÖZLEŞME TUTARI**	**YAPILAN FAALİYETLER**
19/08/2016 31/12/2016	**(EĞİTİM)** 2016 Temel Eğitim Okulları Onr.5. Grup (11 Adet Okul)	Uzunköprü	412.988,20	İş Tamamlandı Geçici Kabulü Yapıldı Ödeme Aşamasında
22/07/2016 23/09/2016	**(EĞİTİM)** 2016 Eğitim Kurumları Onr. Grup 1. (3 Adet Okul)	Merkez-Keşan-L.Paşa	48.262,00	İş Tamamlandı Ödemesi Yapıldı Toplam Ödeme:41.825,12 TL

BİRİMİ	PLAN VE PROJE MÜDÜRLÜĞÜ			
TARİH	**FAALİYETİN KONUSU**	**FAALİYETİN UYGULAMA YERİ**	**FAALİYETİN TOPLAM SÖZLEŞME TUTARI**	**YAPILAN FAALİYETLER**
19/08/2016 23/09/2016	**(EĞİTİM)** 2016 Yılı Mesleki ve Teknik Okulları Onr. Grup 1. (11 Adet Okul)	Merkez-İpsala-Enez-Havsa-Keşan-L.Paşa-Meriç-U.Köprü	330.170,86	İş Tamamlandı Ödemesi Yapıldı Toplam Ödeme:328.709,46 TL
19/08/2016 30/09/2016	**(EĞİTİM)** 2016 Yılı Ortaöğretim Okulları Onr. Grup 1. (11 Adet Okul)	Merkez-Keşan-U.Köprü	484.176,37	İş Tamamlandı Ödemesi Yapıldı Toplam Ödeme:556.044,76 TL

BİRİMİ	PLAN VE PROJE MÜDÜRLÜĞÜ			
TARİH	**FAALİYETİN KONUSU**	**FAALİYETİN UYGULAMA YERİ**	**FAALİYETİN TOPLAM SÖZLEŞME TUTARI**	**YAPILAN FAALİYETLER**
22/07/2016 01/12/2016	**(EĞİTİM)** Uzunköprü Anadolu Lisesi Onarım	Uzunköprü İlçesi	88.205,00	İş Tamamlandı Ödemesi Yapıldı Toplam Ödeme:98.703,75 TL
09/09/2016 22/11/2016	**(EĞİTİM)** Ş. Yıldız Gürsoy Kız And. İ.H.L. ve Pans. Onr.	Merkez İlçesi	121.534,50	İş Tamamlandı Ödemesi Yapıldı Toplam Ödeme:119.801,84 TL
22/08/2016 23/09/2016	**(EĞİTİM)** Merkez Atatürk O.O. Basit Onr.	Merkez İlçesi	34.916,91	İş Tamamlandı Ödemesi Yapıldı Toplam Ödeme:34.674,70 TL

BİRİMİ	PLAN VE PROJE MÜDÜRLÜĞÜ			
TARİH	**FAALİYETİN KONUSU**	**FAALİYETİN UYGULAMA YERİ**	**FAALİYETİN TOPLAM SÖZLEŞME TUTARI**	**YAPILAN FAALİYETLER**
31/03/2016 14/04/2016	**(EĞİTİM)** Yusuf Hoca O.Okulu Atatürk Büstü ve Bayrak Direği Yapım	Merkez İlçesi	7.788,70	D.Temin ile İş Tamamlandı Ödemesi Yapıldı Toplam Ödeme:7788,71 TL
24/10/2016 09/11/2016	**(EĞİTİM)** İsmail Güner O.Okulu Yıldırımdan Korunma Yapım	Merkez İlçesi	6.608,00	D.Temin ile İş Tamamlandı Ödemesi Yapıldı Toplam Ödeme:6.608,00 TL
20/10/2016 31/10/2016	**(EĞİTİM)** İpsala Kocahıdır O.O. ve Keşan Çamlıca İ.İ. O.	İpsala ve Keşan İlçeleri	6.254,35	D.Temin ile İş Tamamlandı Ödemesi Yapıldı Toplam Ödeme:6.254,35 TL

BİRİMİ	PLAN VE PROJE MÜDÜRLÜĞÜ			
TARİH	**FAALİYETİN KONUSU**	**FAALİYETİN UYGULAMA YERİ**	**FAALİYETİN TOPLAM SÖZLEŞME TUTARI**	**YAPILAN FAALİYETLER**
25/10/2016 31/10/2016	**(EĞİTİM)** Meriç Küplü And. Lis. Kazan Onr.	Meriç İlçesi	1.829,00	D.Temin ile İş Tamamlandı Ödemesi Yapıldı Toplam Ödeme:1.829,00 TL
07/10/2016 21/11/2016	**(EĞİTİM)** Hüseyin Çoruh Mes. Tek. And. Lis. Kız Öğr. Yur. Kazan Değişimi	U.Köprü İlçesi	12.803,94	D.Temin ile İş Tamamlandı Ödemesi Yapıldı Toplam Ödeme:12.803,94 TL
09/09/2016 19/09/2016	**(EĞİTİM)** Ş. Yıldız Gürsoy Kız And. İmam Hatip Lis. Onr.	Merkez İlçesi	166.074,38	İş Tamamlandı Ödeme Yapıldı Toplam Ödeme:189.183,03

BİRİMİ	PLAN VE PROJE MÜDÜRLÜĞÜ			
TARİH	**FAALİYETİN KONUSU**	**FAALİYETİN UYGULAMA YERİ**	**FAALİYETİN TOPLAM SÖZLEŞME TUTARI**	**YAPILAN FAALİYETLER**
16/11/2016 31/12/2016	**(EĞİTİM)** Yenimuhacir İlk ve Ortaokulu Kalorifer Kaz. Onr.	Keşan İlçesi	6.796,80	D.Temin ile İş Tamamlandı Ödemesi Yapıldı Toplam Ödeme:6.796,80 TL
18/11/2016 31/12/2016	**(EĞİTİM)** Merkez Meriç Büyükdoğanca İlkokulu Wc Yapım	Meriç İlçesi	164.119,01	İş Devam Ediyor %70 Seviyesinde
22/12/2016 31/12/2016	**(EĞİTİM)** Akmercan And.İmam Hatip Lis Çatı Onr.	Merkez İlçesi	300.834,13	İş Devam Ediyor %90 Seviyesinde

BİRİMİ	PLAN VE PROJE MÜDÜRLÜĞÜ			
TARİH	**FAALİYETİN KONUSU**	**FAALİYETİN UYGULAMA YERİ**	**FAALİYETİN TOPLAM SÖZLEŞME TUTARI**	**YAPILAN FAALİYETLER**
17/10/2016 05/12/2016	**(EĞİTİM)** Cumhuriyet O.O. Su Deposu Onr.	Merkez İlçesi	18.238,19	D.Temin ile İş Tamamlandı Ödemesi Yapıldı Toplam Ödeme:18.238,19 TL
17/10/2016 04/11/2016	**(EĞİTİM)** Salarlı Köyü Kalorifer Tesisatı	Uzunköprü İlçesi	76.583,45	İş Tamamlandı Ödemesi Yapıldı Toplam Ödeme:82.645,11 TL
14/11/2016 30/12/2016	**(EĞİTİM)** İlhami Ertem Lis. Müd. Yangın ve Duman Algılama Sis. Onr.	Merkez İlçesi	5.310,00	D.Temin ile İş Tamamlandı Ödemesi Yapıldı Toplam Ödeme:5.310,00 TL

BİRİMİ	PLAN VE PROJE MÜDÜRLÜĞÜ			
TARİH	**FAALİYETİN KONUSU**	**FAALİYETİN UYGULAMA YERİ**	**FAALİYETİN TOPLAM SÖZLEŞME TUTARI**	**YAPILAN FAALİYETLER**
30/09/2016 07/10/2016	**(EĞİTİM)** Selimiye İmam Hatip O.O. Onarım	Merkez İlçesi	104.791,49	İş Tamamlandı Ödemesi Yapıldı Toplam Ödeme:125.426,41 TL
23/09/2016 30/09/2016	**(EĞİTİM)** Merkez Ferah Ortaokulu Onr.	Merkez İlçesi	30.326,23	İş Tamamlandı Ödemesi Yapıldı Toplam Ödeme:36.183,47 TL
23/09/2016 12/10/2016	**(EĞİTİM)** Şehit Efkan Yıldırım Ortaokulu Onr.	Merkez İlçesi	86.140,00	İş Tamamlandı Ödemesi Yapıldı Toplam Ödeme:87.030,69 TL

BİRİMİ	PLAN VE PROJE MÜDÜRLÜĞÜ			
TARİH	**FAALİYETİN KONUSU**	**FAALİYETİN UYGULAMA YERİ**	**FAALİYETİN TOPLAM SÖZLEŞME TUTARI**	**YAPILAN FAALİYETLER**
05/12/2016 31/12/2016	**(EĞİTİM)** L.paşa Cum.O.O. Çok Amaçlı Salon ve Yemekhane Onr.	L.paşa İlçesi	27.775,84	İş Tamamlandı Geçici Kabul Aşamasında
09/12/2016 31/12/2016	**(EĞİTİM)** Akmercan And.İ. Hat Lis. Eng. Rampa ve Çevre Aydınlatma	Merkez İlçesi	119.298,59	İş Devam Ediyor %95 Seviyesinde
09/12/2016 31/12/2016	**(EĞİTİM)** Gazi İlkokulu Onarım	Merkez İlçesi	35.335,10	İş Tamamlandı Ödemesi Yapıldı Toplam Ödeme:34.733,80 TL
22/12/2016 31/12/2016	**(EĞİTİM)** Keşan Halk Eğitim Yeni Binası Onarım	Keşan İlçesi	42.268,13	İş Devam Ediyor %5 Seviyesinde

BİRİMİ	PLAN VE PROJE MÜDÜRLÜĞÜ			
TARİH	**FAALİYETİN KONUSU**	**FAALİYETİN UYGULAMA YERİ**	**FAALİYETİN TOPLAM SÖZLEŞME TUTARI**	**YAPILAN FAALİYETLER**
24/10/2016 19/12/2016	**(EĞİTİM)** Alper Yazoğlu O.Okulu Kalorifer ve Elk. Onr.	Merkez İlçesi	6.250,46	D.Temin ile İş Tamamlandı Ödemesi Yapıldı Toplam Ödeme:2.789,52 TL
21/11/2016 23/12/2016	**(EĞİTİM)** İl Milli Eğitim Binası Küpeşte Yapım	Merkez İlçesi	8.937,32	D.Temin ile İş Tamamlandı Ödemesi Yapıldı Toplam Ödeme:3.157,54 TL
10/10/2016 26/10/2016	**(EĞİTİM)** Akmercan İmam Hat. Lis. Elk. Tesisatı	Merkez İlçesi	16.548,20	D.Temin ile İş Tamamlandı Ödemesi Yapıldı Toplam Ödeme:16.548,20 TL
14/10/2016 14/11/2016	**(EĞİTİM)** Faika Erkut Özel. Eğt. İlk ve Ort. O. Drenaj	Merkez İlçesi	15.408,82	D.Temin ile İş Tamamlandı Ödemesi Yapıldı Toplam Ödeme:15.408,83 TL
17/11/2016 25/11/2016	**(EĞİTİM)** Merkez Meriç İlk. O. Kazan Dairesi Sundurma Yap.	Merkez İlçesi	11.427,71	D.Temin ile İş Tamamlandı Ödemesi Yapıldı Toplam Ödeme:11.427,71 TL
21/12/2016 31/12/2016	**(EĞİTİM)** Faika Erkut Ö. Eğitim İlk. Ve O.Okulu Jeneratör Tesisatı	Merkez İlçesi	40.347,97	İş Devam Ediyor %5 Seviyesinde

BİRİMİ	PLAN VE PROJE MÜDÜRLÜĞÜ			
TARİH	**FAALİYETİN KONUSU**	**FAALİYETİN UYGULAMA YERİ**	**FAALİYETİN TOPLAM SÖZLEŞME TUTARI**	**YAPILAN FAALİYETLER**
01/01/2016 19/02/2016	**(EMNİYET)** Keşan İlçe ve Erikli Jan. Komutanlığı Hizm. Bin. Onarımı	Keşan İlçesi	170.288,93 TL	(2015 Yılından) İş Tamamlandı Ödemesi Yapıldı Toplam Ödeme: 169.736,84 TL
10/11/2016 31/12/2016	**(EMNİYET)** Lalapaşa İlçe Jandarma Kom. 7 Nolu Lojman Mantolama	Lalapaşa İlçesi	75.542,30	İş Tamamlandı Geçici Kabul Aşamasında
29/08/2016 19/12/2016	**(EMNİYET)** İpsala Süloğlu Jan. Komt. Loj. Bin. Mant.	İpsala-Süloğlu İlçelseri	122.629,15	İş Tamamlandı Ödemesi Yapıldı Toplam Ödeme: 142.320,94 TL

BİRİMİ	PLAN VE PROJE MÜDÜRLÜĞÜ			
TARİH	**FAALİYETİN KONUSU**	**FAALİYETİN UYGULAMA YERİ**	**FAALİYETİN TOPLAM SÖZLEŞME TUTARI**	**YAPILAN FAALİYETLER**
22/08/2016 13/10/2016	**(EMNİYET)** Meriç İlçe Jan. Komutanlığı Hizm. Bin. Onr. Mant.	Meriç İlçesi	74.860,38	İş Tamamlandı Ödemesi Yapıldı Toplam Ödeme: 80.847,45 TL
20/09/2016 05/12/2016	**(EMNİYET)** İpsala İlçe Jan. Komt. Hiz. Bin. Mant. Ve Engelli Rampası Yap.	İpsala İlçesi	136.707,72	İş Tamamlandı Ödemesi Yapıldı Toplam Ödeme: 149.631,38 TL

BİRİMİ	PLAN VE PROJE MÜDÜRLÜĞÜ			
TARİH	**FAALİYETİN KONUSU**	**FAALİYETİN UYGULAMA YERİ**	**FAALİYETİN TOPLAM SÖZLEŞME TUTARI**	**YAPILAN FAALİYETLER**
07/03/2016 14/04/2016	**(SAĞLIK)** Selimiye Sağlık Merkezi İhata Duvar Yapım	Merkez İlçesi	18.551,96	D.Temin ile İş Tamamlandı Ödemesi Yapıldı Toplam Ödeme: 18.331,63 TL
17/06/2016 29/08/2016	**(SAĞLIK)** Merkez Süloğlu Sağlık Binaları Onarım	Merkez-Süloğlu İlçesi	126.709,58	İş Tamamlandı Ödemesi Yapıldı Toplam Ödeme: 151.995,08 TL
17/06/2016 29/08/2016	**(SAĞLIK)** Enez Keşan Binaları Bakım Onarım	Keşan Enez İlçeleri	190.481,12	İş Tamamlandı Ödemesi Yapıldı Toplam Ödeme: 196.880,65 TL

BİRİMİ	PLAN VE PROJE MÜDÜRLÜĞÜ			
TARİH	**FAALİYETİN KONUSU**	**FAALİYETİN UYGULAMA YERİ**	**FAALİYETİN TOPLAM SÖZLEŞME TUTARI**	**YAPILAN FAALİYETLER**
01/01/2016 02/03/2016	**(SAĞLIK)** Meriç TSM İlçe Entegre Hastanesi Onarımı	Meriç İlçesi	235.966,97 TL	(2015 Yılından) İş Tamamlandı Ödemesi Yapıldı Toplam Ödeme:242.896,68 TL
10/02/2016 18/03/2016	**(SAĞLIK)** Enez İlçe Entegre Hast. Çatı Bakım ve Onr.	Enez İlçesi	20.539,26	D.Temin ile İş Tamamlandı Ödemesi Yapıldı Toplam Ödeme: 20.533,89 TL
09/12/2016 31/12/2016	**(SAĞLIK)** İl Sağlık Müd. Çevre Peyzaj Düz. İşi	Merkez İlçesi	495.600,00	İş Devam Ediyor %5 Seviyesinde

BİRİMİ	PLAN VE PROJE MÜDÜRLÜĞÜ			
TARİH	**FAALİYETİN KONUSU**	**FAALİYETİN UYGULAMA YERİ**	**FAALİYETİN TOPLAM SÖZLEŞME TUTARI**	**YAPILAN FAALİYETLER**
30/12/2016 31/12/2016	**(SAĞLIK)** İl Halk Sağlığı Müd. Merkezi Aile Sağlığı Bin. D.gaz Dönüşüm	Merkez İlçesi	93.385,20	İş Devam Ediyor %5 Seviyesinde
14/10/2016 03/11/2016	**(DİĞER)** Aile Sosyal Politikalar İl Müd. Güvenlik Kulübesi Yapım	Merkez İlçesi	19.511,11	D.Temin ile İş Tamamlandı Ödemesi Yapıldı Toplam Ödeme: 19.511,11 TL
01/01/2016 22/01/2016	**(DİĞER)** Valilik Hizmet Binası Bakım ve Onarımı	Merkez İlçesi	1.950,540,00 TL	(2015 Yılından) İş Tamamlandı Toplam Ödeme: 2.324.039,89 TL

BİRİMİ	PLAN VE PROJE MÜDÜRLÜĞÜ			
TARİH	**FAALİYETİN KONUSU**	**FAALİYETİN UYGULAMA YERİ**	**FAALİYETİN TOPLAM SÖZLEŞME TUTARI**	**YAPILAN FAALİYETLER**
01/01/2016 13/01/2016	**(DİĞER)** Vali Yrd.Loj.Pencereleri PVC Doğrama Onarımı	Merkez İlçesi	55.513,27 TL	(2015 Yılından) İş Tamamlandı Toplam Ödeme: 53.850,98 TL
	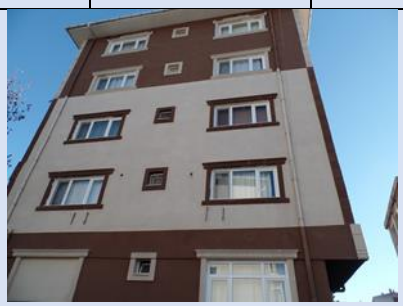			
01/01/2016 22/01/2016	**(DİĞER)** Edirne İl Özel İdaresi ETUR Binası Onarımı	Merkez İlçesi	234.597,45 TL	(2015 Yılından) İş Tamamlandı Toplam Ödeme: 53.850,98 TL
08/06/2016 15/07/2016	**(DİĞER)** Pazarkule Gümrük Müd. Hiz. Binası Onr	Merkez İlçesi	73.347,74	İş Tamamlandı Ödemesi Yapıldı Toplam Ödeme:64.768,57 TL
	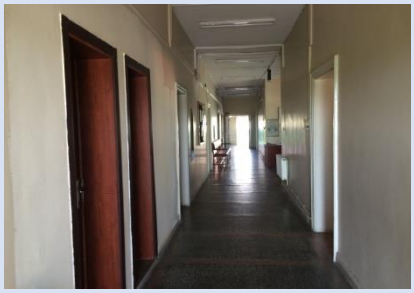			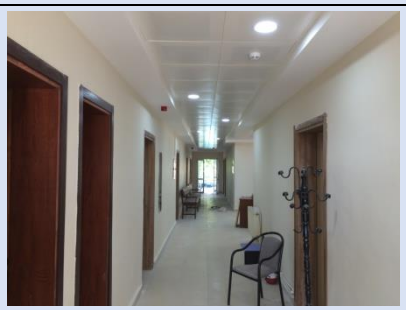

BİRİMİ	PLAN VE PROJE MÜDÜRLÜĞÜ			
TARİH	**FAALİYETİN KONUSU**	**FAALİYETİN UYGULAMA YERİ**	**FAALİYETİN TOPLAM SÖZLEŞME TUTARI**	**YAPILAN FAALİYETLER**
22/04/2016 23/09/2016	**(DİĞER)** Keşan Hükümet Konağı Mant. Ve Onarım	Keşan İlçesi	109.728,20 TL	İş Tamamlandı Ödemesi Yapıldı Toplam Ödeme:131.424,36 TL
22/04/2016 31/12/2016	**(DİĞER)** Lalapaşa Hükümet Konağı Onarım	Lalapaşa İlçesi	105.846,00 TL	İş Tamamlandı Geçici Kabulü Yapıldı Ödeme Aşamasında
15/04/2016 29/06/2016	**(DİĞER)** Kapıkule Gümrük Panel Kapıları ve Çevre Tanzim İşi	Merkez İlçesi	55.607,75 TL	İş Tamamlandı Ödemesi Yapıldı Toplam Ödeme:57.594,62 TL
	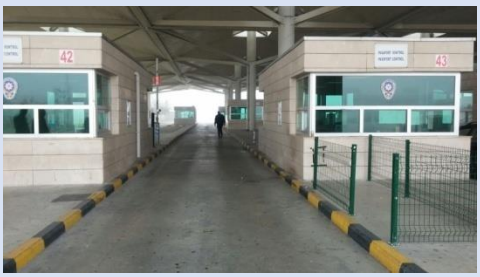			

BİRİMİ	PLAN VE PROJE MÜDÜRLÜĞÜ			
TARİH	**FAALİYETİN KONUSU**	**FAALİYETİN UYGULAMA YERİ**	**FAALİYETİN TOPLAM SÖZLEŞME TUTARI**	**YAPILAN FAALİYETLER**
14/03/2016 16/06/2016	**(DİĞER)** Aile sosyal Pol.İl. Müd. 6 Kapasiteli Çocuk Kor. İlk Müdahale Birim Onr.	Merkez İlçesi	61.149,72	İş Tamamlandı Ödemesi Yapıldı Toplam Ödeme: 61.074,23TL
07/03/2016 29/06/2016	**(DİĞER)** Edirne Kırkpınar Halk Kütph. Elk. Tesisatı Tadilatı	Merkez İlçesi	34.210,79	İş Tamamlandı Ödemesi Yapıldı Toplam Ödeme: 30.961,04 TL
26/12/2016 31/12/2016	**(DİĞER)** Enez Hükümet Konağı Bakım Onarım	Enez İlçesi	81.731,57	İş Devam Ediyor %5 Seviyesinde
				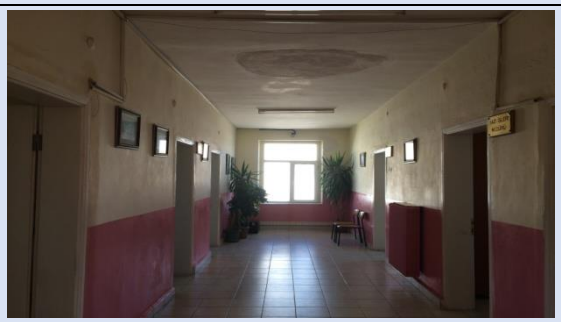

BİRİMİ	PLAN VE PROJE MÜDÜRLÜĞÜ			
TARİH	**FAALİYETİN KONUSU**	**FAALİYETİN UYGULAMA YERİ**	**FAALİYETİN TOPLAM SÖZLEŞME TUTARI**	**YAPILAN FAALİYETLER**
20/05/2016 15/07/2016	**(DİĞER)** 112 Komuta Kontrol ve Eğitim Merkezi Binası Onarım	Merkez İlçesi	105.188,58	İş Tamamlandı Ödemesi Yapıldı Toplam Ödeme:124.055,15 TL
20/06/2016 31/12/2016	**(DİĞER)** Edirne Gümrük Lojmanları 5 Blok Onarım	Merkez İlçesi	720.770,78	İş Devam Ediyor %90 Seviyesinde
	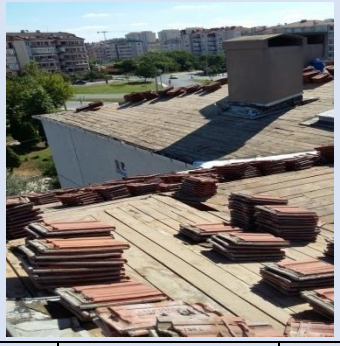			
05/08/2016 23/09/2016	**(DİĞER)** Keşan Sosyal Hizmet Merkezi Onarım	Keşan İlçesi	150.956,18	İş Tamamlandı Ödemesi Yapıldı Toplam Ödeme:103.942,73 TL

BİRİMİ	PLAN VE PROJE MÜDÜRLÜĞÜ			
TARİH	**FAALİYETİN KONUSU**	**FAALİYETİN UYGULAMA YERİ**	**FAALİYETİN TOPLAM SÖZLEŞME TUTARI**	**YAPILAN FAALİYETLER**
29/08/2016 05/09/2016	**(DİĞER)** U.Köprü İl Halk Kütüphanesi Onarım	Uzunköprü İlçesi	27.510,17	İş Tamamlandı Ödemesi Yapıldı Toplam Ödeme:27.510,17 TL
25/11/2016 31/12/2016	**(DİĞER)** İl Müftülüğü Sanayi Kışlasına Ait Proje Haz.	Merkez İlçesi	55.460,00	İş Devam Ediyor %95 Seviyesinde
11/11/2016 31/12/2016	**(DİĞER)** Köylere Hizmet Götürme Birliği Binası Onarım	Merkez İlçesi	33.582,43	İş Devam Ediyor %80 Seviyesinde
				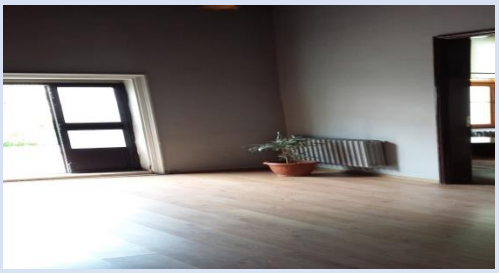

BİRİMİ	PLAN VE PROJE MÜDÜRLÜĞÜ			
TARİH	**FAALİYETİN KONUSU**	**FAALİYETİN UYGULAMA YERİ**	**FAALİYETİN TOPLAM SÖZLEŞME TUTARI**	**YAPILAN FAALİYETLER**
21/10/2016 31/12/2016	**(DİĞER)** Gümrük Lojmanları Daire Kapıları ve Balkon Korkulukları Onr.	Merkez İlçesi	70.703,33	İş Tamamlandı Geçici Kabulü Yapıldı Ödeme Aşamasında
24/11/2016 25/11/2016	**(DİĞER)** Edirne İl Özel İdaresi Basit Onarım	Merkez İlçesi	6.848,34	D.Temin ile İş Tamamlandı Ödemesi Yapıldı Toplam Ödeme: 6.848,22 TL
28/09/2016 27/10/2016	**(DİĞER)** Vali Yrd. Lojmanları Bireysel Isıtma Dönüşüm İşi	Merkez İlçesi	97.857,40	İş Tamamlandı Ödemesi Yapıldı Toplam Ödeme:97.857,40 TL
05/05/2016 31/12/2016	**(DİĞER)** Keşan Uzunköprü KGYS Bakım ve Onarım	Keşan Uzunköprü	102.424,00 TL	05/05/2016 tarihinde yer teslimi yapılmış ve işe başlanmıştır. İşin Kontrolleri Emniyet Müdürlüğü Yürütmektedir.

TARIMSAL HİZMETLER MÜDÜRLÜĞÜ

TARIMSAL HİZMETLER MÜDÜRLÜĞÜ 2016 YILI BÜTÇESİ (44.22.32.00.00)				
Fonksiyonel Kodu	**Fin. Kodu**	**Ekonomik Kodu**	**Hesap Ayrıntı Adı**	**Bütçe Gideri**
04.2.1.05.000	5	06.05	SULAMA KANALLARI ONARIM ÇALIŞMALARI	0,00
04.2.1.06.000	5	03.01	MERA ISLAH ÇALIŞMALARI PROJESİ	0,00
04.2.1.09.000	5	06.05	DERE İSLAH, GÖLET, SAVAK YAPIM GİDERLERİ	0,00
04.2.1.10.000	5	06.02	ARAZİ TAPULAŞTIRMASI VE TARLAİÇİ GELİŞTİRME HİZMETLERİ	0,00
04.2.1.16.000	5	06.05	TARIM ISLAHI VE MEYVECİLİK PROJELERİ	170.479,00
04.2.1.17.000	5	06.05	AĞAÇLANDIRMA VE ÇEVRE DÜZENLEME PROJELERİ	0,00
04.2.1.18.000	5	06.02	ORGANİK TARIMI DESTEKLEME PROJESİ	0,00
05.1.0.01.000	5	06.01	KATI ATIK YÖNETİM SİSTEMİ PROJESİ	1.323.960,00
05.1.0.01.000	5	03.05	KATI ATIK BERTARAF VE DÜZENLİ DEPOLAMA TAHAKKUK GİDERLERİ	55.900,60
05.2.0.01.000	5	06.05	KANALİZASYON YAPIM ÇALIŞMALARI	1.075.502,32
05.2.0.06.000	5	06.01	ATIKSU ARITMA PROJELERİ	1.628.698,00
05.2.0.06.000	5	06.05	ATIKSU ARITMA PROJELERİ	0,00
05.2.0.09.000	8	06.05	EDİRNE KÖYLERİ DOĞAL ARITMA TESİSİ KURULMASI (DEMİRHANLI, ABDURRAHİM, VAKIF, GÖKÇETEPE KÖYLERİ)	40.857,15
06.3.0.01.000	5	06.05	İÇMESUYU TESİS YAPIM VE DİĞER GİDERLER	140.066,52
06.3.0.01.000	5	06.07	İÇMESUYU TESİS YAPIM VE DİĞER GİDERLER	663.500,67
06.3.0.05.000	8	06.05	UZUNKÖPRÜ, KEŞAN ASKERİ İÇME SULARI YAPIM PROJESİ	59.221,01
06.3.0.06.000	5	07.01	TKA."ETKİN SULAMA VERİMLİ ÜRETİM" PROJESİ.	0,00
07.4.0.01.000	5	03.02	Su Numune Alımı, Ölçüm V.b. Giderler	260.758,00
			T O P L A M	**5.418.943,27**

İL ÖZEL İDARESİ PROGRAMI

PROJE ADI	İLÇESİ	ÖDENEĞİ (TL)	HARCAMASI (TL)	GERÇEKLEŞME ORANI (%)
Çandır Depo Onarımı	ENEZ	5.279,50	5.279,50	100%
Kocaali Depo Onarımı	ENEZ	25.886,93	25.886,93	100%
Şehitler Depo Onarımı	ENEZ	16.009,33	16.009,33	100%
Doğanköy Grb. Depo Onarımı (Doğanköy, Demirköy, Çallıdere, Küçünlü, Hacılar)	LALAPAŞA	78.032,53	78.032,53	100%
Hanlıyenice Depo Onarımı	LALAPAŞA	32.777,26	32.777,26	100%
Ömeroba Depo Onarımı	LALAPAŞA	18.849,29	18.849,29	100%
Kurtbey Depo Onarımı	UZUNKÖPRÜ	90.401,20	90.401,20	100%
Elmalı İçme Suyu Sondajı	UZUNKÖPRÜ	32.497,20	32.497,20	100%
Hasanpınar İçme Suyu Sondajı	UZUNKÖPRÜ	31.066,00	31.066,00	100%
Salarlı İçme suyu Tesisi (Yeni Tesis)	UZUNKÖPRÜ	300.000,00	300.000,00	100%
Büyükgerdelli Onarım (Hat Değişimi)	SÜLOĞLU	PE	PE	100%
İlimiz köylerinde bulunan H.İ.S. Göletlerinin Onarımları	EDİRNE İLİ	100.000,00	100.000,00	100%
İl genelinde kanalizasyon hatlarının onarımlarının yapılması	EDİRNE İLİ	968.626,01	1.017.989,36	100%
Kemalköy Doğal Arıtma Tesisi	MERKEZ	40.320,00	40.320,00	100%
Demirhanlı Köyü Doğal Arıtma Tesisi (Ortak Proje)	MERKEZ	40.857,15	40.857,15	100%
Çöp konteyneri alımı	EDİRNE İLİ	1.350.000,00	1.323.960,00	100%
Tarımsal Üretim Çalışmaları	EDİRNE İLİ	279.205,00	170.479,00	100%

KÖYDES PROGRAMI

PROJE ADI	İLÇESİ	ÖDENEĞİ (TL)	HARCAMASI (TL)	GERÇEKLEŞME ORANI (%)
Yolüstü Depo Onarımı	MERKEZ	60.000,00	37.614,51	100%
Tayakadın Pompa Binası Tadilatı (2 ad.)	MERKEZ	5.000,00	5.000,00	100%
Budakdoğanca Terfi Binası ve Kaynak Suyu Bağlantısı Yapımı	MERKEZ	50.000,00	32.310,30	100%
Sarayakpınar ENH Değişimi	MERKEZ	50.000,00	32.310,42	100%
Hıdırağa Depo Onarımı	MERKEZ	25.755,85	17.000,00	100%
Kayapa Depo Onarımı (2 ad.)	MERKEZ	37.220,04	20.692,05	100%
Küçükdöllük Depo Onarımı	MERKEZ	26.353,38	14.084,66	100%
Büyükdöllük Depo, ENH, Terfi Hattı Yapımı	MERKEZ	268.276,33	268.276,33	100%
Karaincirli ENH ve İsale Hattı Yapımı	ENEZ	168.945,60	168.945,60	100%
Yenice İçme Suyu Hattı ve Depo Onarımı	ENEZ	40.000,00	40.000,00	100%
Esetçe 2. Grb. Depo Onarımı (5 ad.) (Akçeşme, Boztepe, Kılıçköy, Karahisar, Türkmen)	KEŞAN	60.298,57	60,298,57	100%
Barağı Depo Onarımı	KEŞAN	23.590,10	23.590,10	100%
Çamlıca Depo Onarımı	KEŞAN	69.212,03	69.212,03	100%
Erikli Depo Onarımı	KEŞAN	36.674,43	36.674,43	100%
Karlı Depo Onarımı	KEŞAN	43.390,49	43.390,49	100%
Kızkapan Depo Onarımı	KEŞAN	38.598,68	38.598,68	100%
Pırnar Depo Onarımı	KEŞAN	42.388,82	42.388,82	100%
Sazlıdere Depo Onarımı	KEŞAN	35.391,60	35.391,60	100%
Suluca Depo Onarımı (2 ad.)	KEŞAN	46.514,29	46.514,29	100%
Mecidiye Depo Onarımı (3 ad.)	KEŞAN	54.281,49	54.281,49	100%
Yayla Depo Onarımı	KEŞAN	63.062,70	63.062,70	100%
Sultan Köyü (1. Grb. Boru Değişimi)	KEŞAN	30.000,00	30.000,00	100%
Grup Köyleri Motopomp Alımı	KEŞAN	40.000,00	40.000,00	100%
Pompa Alımı (9 ad.) (Doğanköy Grb., Dombay Grb., Vaysal Grb., Sarıdanışment, Taşlımüsellim, Büyünlü, Ortakçı, Çömlekakpınar, Süleymandanışment)	LALAPAŞA	43.343,76	42.810,40	100%
Tatarlar-Süleymandanışment İsale Hattı PE 6462 m. Boru Değişimi	LALAPAŞA	213.664,08	158.257,07	100%
Hacıdanışment Depo Onarımı	LALAPAŞA	20.000,00	29.359,70	100%
Ortakçı-Kavaklı Depo Onarımı (2 ad.)	LALAPAŞA	79.436,96	79.436,96	100%

BİRİMİ	TARIMSAL HİZMETLER MÜDÜRLÜĞÜ				
TARİH	**FAALİYETİN KONUSU**	**FAALİYETİN UYGULAMA YERİ**	**FAALİYETİN TUTARI**	**YAPILAN FAALİYETLER**	**FAALİYET FOTOĞRAFLARI**
24.11.2015 29.01.2016	İçme Suyu	Merkez ve İlçeleri.	13.000TL	Köylerde su içilemez durumda olan çeşmelere 'Su İçilmez' levhalarının monte edilmesi işlemi Tamamlandı.	
01.01.2016 30.01.2016	Kanalizasyon	**Süloğlu**;Geçkinli, **Keşan**;Küçükdoğanca, **Uzunköprü**; Aslıhan, Dereköy, Karayayla, **Lalapaşa;** Taşlımüsellim, **İpsala;** Koyuntepe **Enez;** Kocaali	131.000TL	Toplam 8 köyde dere ıslahında kanalizasyon hat yapımı devam ediyor. 3276 metre boru döşendi	
20.01.2016	Gölet	Merkez Eskikadın Köyü	5.000TL	Gölet savak borusu döşendi ve tarla yoluna menfez geçişi yapıldı.	
19.01.2016 20.01.2016	Kanalizasyon	Merkez Avarız Köyü	6.500TL	Rögar değişimi tamamlandı. 6 takım	

BİRİMİ	TARIMSAL HİZMETLER MÜDÜRLÜĞÜ				
TARİH	**FAALİYETİN KONUSU**	**FAALİYETİN UYGULAMA YERİ**	**FAALİYETİN TUTARI**	**YAPILAN FAALİYETLER**	**FAALİYET FOTOĞRAFLARI**
22.01.2016	Kanalizasyon	Merkez Yolüstü Köyü	6.500TL	Rögar değişimi tamamlandı. 6 takım	
25.01.2016	Kanalizasyon	Merkez Büyükdöllük Köyü	15.000TL	Rögar tadilatı tamamlandı. 24 takım	
26.01.2016 28.01.2016	Kanalizasyon	Merkez Muratçalı Köyü	6.000Tl	Rögar tadilatı tamamlandı. 6 Takım	
29.01.2016	Kanalizasyon	Merkez Menekşesofular Köyü	7.000TL	Rögar tadilatı tamamlandı. 8 Takım	

BİRİMİ	TARIMSAL HİZMETLER MÜDÜRLÜĞÜ				
TARİH	**FAALİYETİN KONUSU**	**FAALİYETİN UYGULAMA YERİ**	**FAALİYETİN TUTARI**	**YAPILAN FAALİYETLER**	**FAALİYET FOTOĞRAFLARI**
25.01.2016	Kanalizasyon	Merkez Muratçalı Köyü	6.000 TL	Kanalizasyon hat tamiri yapıldı. 150 metre	
25.01.2016	Kanalizasyon	Merkez Büyükdöllük Köyü	600 TL	Kanalizasyon hat onarımı (14mt) yapıldı.	
01.02.2016	Kanalizasyon	Uzunköprü Aslıhan Köyü	24.000 TL	Kanalizasyon hat onarımı devam ediyor. 350 metre yeni hat. (Dere ıslahı)	
21.01.2016	Gölet onarımı	Uzunköprü Hamidiye Köyü	4.000 TL	Hamidiye köyünde gölet dolu savak boru döşeme işi tamamlandı.	

BİRİMİ	TARIMSAL HİZMETLER MÜDÜRLÜĞÜ				
TARİH	**FAALİYETİN KONUSU**	**FAALİYETİN UYGULAMA YERİ**	**FAALİYETİN TUTARI**	**YAPILAN FAALİYETLER**	**FAALİYET FOTOĞRAFLARI**
30.01.2016	Gölet Onarımı	Lalapaşa Uzunbayır Köyü	5.000 TL	Gölet onarımı yapıldı.	
31.01.2016	Dere Islahı	Uzunköprü Sığırcılı Köyü	28.000 TL	Yeni hat onarımı devam ediyor.500 metre boru döşendi. (Dere ıslahı)	
31.01.2016	Kanalizasyon	Merkez Avarız Köyü	1500 TL	Rögar tamiratı yapıldı. 2 Takım	
31.01.2016	Kanalizasyon	Merkez Değirmenyeni Köyü	2500 TL	Rögar tamiratı yapıldı. 3 Takım	

BİRİMİ	TARIMSAL HİZMETLER MÜDÜRLÜĞÜ				
TARİH	**FAALİYETİN KONUSU**	**FAALİYETİN UYGULAMA YERİ**	**FAALİYETİN TUTARI**	**YAPILAN FAALİYETLER**	**FAALİYET FOTOĞRAFLARI**
01.02.2016 29.02.2016	Kanalizasyon	Uzunköprü Aslıhan Köyü	92.000 TL	2300 metre Kanalizasyon hat onarımı Devam ediyor. (Dere ıslahı)	
04.02.2016	Arıtma Tesisi	Merkez Sazlıdere Köyü	817.464 TL	Tamamlandı.	
08.02.2016	İçme Suyu	Merkez Büyükismailce Köyü	8.036 TL	İçme suyu depo onarım işi Tamamlandı.	
09.02.2016	Kanalizasyon	Uzunköprü Gazimehmet Köyü	2.800 TL	70 metre kanalizasyon ilave hat yapıldı.	

BİRİMİ	TARIMSAL HİZMETLER MÜDÜRLÜĞÜ				
TARİH	**FAALİYETİN KONUSU**	**FAALİYETİN UYGULAMA YERİ**	**FAALİYETİN TUTARI**	**YAPILAN FAALİYETLER**	**FAALİYET FOTOĞRAFLARI**
09.02.2016	İçme Suyu	Merkez Yolüstü Köyü	7.498 TL	İçme suyu depo onarım işi tamamlandı.	
09.02.2016	İçme Suyu	Merkez Üyüklütatar Köyü	5.871 TL	İçme suyu depo onarım işi Tamamlandı	
09.02.2016	İçme Suyu	Merkez Doyran Köyü	1.834 TL	İçme suyu depo onarım işi Tamamlandı.	
10.02.2016	Kanalizasyon	Merkez Elçili Köyü	20.000 TL	500 metre kanalizasyon hat onarımı yapıldı.	

BİRİMİ	TARIMSAL HİZMETLER MÜDÜRLÜĞÜ				
TARİH	**FAALİYETİN KONUSU**	**FAALİYETİN UYGULAMA YERİ**	**FAALİYETİN TUTARI**	**YAPILAN FAALİYETLER**	**FAALİYET FOTOĞRAFLARI**
10.02.2016	Kanalizasyon	Süloğlu İlkokulu	2.500TL	Kanalizasyon hat onarımı yapıldı.	
11.02.2016	İçme Suyu	Merkez Eskikadın Köyü	7.557 TL	İçme suyu depo onarım işleri devam ediyor.	
15.02.2016	Kanalizasyon	Merkez Avarız Köyü	3.000 TL	930mt kanalizasyon hat temizliği yapıldı.	
15.02.2016	Kanalizasyon	Lalapaşa Taşlı Müsselim Köyü	12.000 TL	300 metre Kanalızasyon hat onarımı Devam ediyor. (Dere ıslahı)	

BİRİMİ	TARIMSAL HİZMETLER MÜDÜRLÜĞÜ				
TARİH	**FAALİYETİN KONUSU**	**FAALİYETİN UYGULAMA YERİ**	**FAALİYETİN TUTARI**	**YAPILAN FAALİYETLER**	**FAALİYET FOTOĞRAFLARI**
20-21.2.2016 Ve 27-28.2.2016	Kanalizasyon	Merkez Büyük Döllük Köyü	5.000 TL	6000 metre Kanalizasyon hat temizliği yapıldı.	
26.02.2016	Kanalizasyon	Lalapaşa Ortakçı Köyü	6.000 TL	150 metre Kanalizasyon hat onarımı yapıldı.	
26.02.2016	Kanalizasyon	Meriç Serem Köyü	25.000 TL	Kanalizasyon Ø 800 mm ve yağmur suyu boruları 250 metre yeni hat yapıldı.	
01.03.2016	Koruge boru	Havsa Şantiyesi	760.000 TL	Ø300 Ø 600 Ø 800 Ø1000mm koruge boru teslim alındı.	

BİRİMİ	TARIMSAL HİZMETLER MÜDÜRLÜĞÜ				
TARİH	**FAALİYETİN KONUSU**	**FAALİYETİN UYGULAMA YERİ**	**FAALİYETİN TUTARI**	**YAPILAN FAALİYETLER**	**FAALİYET FOTOĞRAFLARI**
04.03.2016	Kanalizasyon	Havsa Osmanlı Köyü	4.000 TL	84 metre kanalizasyon hattı döşendi ve onarımı yapıldı.	
23.02.2016	Garaj	Merkez İl Özel İdaresi makine İkmal Depoları yanı	-	Kanal açma makinasına garaj yapım işi başladı.	
04.03.2016	Garaj	Merkez İl Özel İdaresi makine İkmal Depoları yanı	14.950 TL	Kanal açma makinasına garaj yapım işi Tamamlandı.	
15.03.2016	Kanalizasyon	Lalapaşa Taşlımüsellim köyü	91.000 TL	Kanalizasyon hat onarımı tamamlandı. 2260 metre boru döşendi. (Dere ıslahı)	

BİRİMİ	TARIMSAL HİZMETLER MÜDÜRLÜĞÜ				
TARİH	**FAALİYETİN KONUSU**	**FAALİYETİN UYGULAMA YERİ**	**FAALİYETİN TUTARI**	**YAPILAN FAALİYETLER**	**FAALİYET FOTOĞRAFLARI**
16.03.2016	Kanalizasyon	Lalapaşa Ortakçı Köyü	1.000 TL	Kanalizasyon hat onarımı tamamlandı.	
16.03.2016	Kanalizasyon	Merkez Kayapa Köyü	1500TL	Kanalizasyon rogarı tamamlandı. 1 Takım	
17.03.2016	Dere Islahı	Uzunköprü Sığırcılı Köyü	4.000TL	100 metre. Kanalizasyon yapımı devam ediyor. (Dere ıslahı)	
17.03.2016	Dere Islahı	Lalapaşa Taşlımüsellim Köyü	6.000TL	150 metre kanalizasyon yapımı devam ediyor . (Dere ıslahı)	

BİRİMİ	TARIMSAL HİZMETLER MÜDÜRLÜĞÜ				
TARİH	**FAALİYETİN KONUSU**	**FAALİYETİN UYGULAMA YERİ**	**FAALİYETİN TUTARI**	**YAPILAN FAALİYETLER**	**FAALİYET FOTOĞRAFLARI**
17.03.2016	Dere Islahı	Uzunköprü Aslıhan Köyü	2.000 TL	50 metre. Kanalizasyon yapımı devam ediyor (Dere ıslahı)	
17.03.2016	Dere Islahı	Uzunköprü Karabürçek Köyü	-	Kanalizasyon yapımı devam ediyor. (Dere ıslahı)	
17.03.2016	Dere Islahı	Süloğlu Domurcalı Köyü	8.000 TL	200 metre Kanalizasyon onarıldı. Devam ediyor. (Dere ıslahı)	
18.03.2016	Kanalizasyon	Uzunköprü Sultanşah köyü	3.000 TL	Fosseptik çıkış hat onarımı tamamlandı.	

BİRİMİ	TARIMSAL HİZMETLER MÜDÜRLÜĞÜ				
TARİH	**FAALİYETİN KONUSU**	**FAALİYETİN UYGULAMA YERİ**	**FAALİYETİN TUTARI**	**YAPILAN FAALİYETLER**	**FAALİYET FOTOĞRAFLARI**
17.03.2016	Dere Islahı	Uzunköprü Aslıhan Köyü	2.000 TL	50 metre. Kanalizasyon yapımı devam ediyor (Dere ıslahı)	
17.03.2016	Dere Islahı	Uzunköprü Karabürçek Köyü	-	Kanalizasyon yapımı devam ediyor. (Dere ıslahı)	
17.03.2016	Dere Islahı	Süloğlu Domurcalı Köyü	8.000 TL	200 metre Kanalizasyon onarıldı. Devam ediyor. (Dere ıslahı)	
18.03.2016	Kanalizasyon	Uzunköprü Sultanşah köyü	3.000 TL	Fosseptik çıkış hat onarımı tamamlandı.	

BİRİMİ	TARIMSAL HİZMETLER MÜDÜRLÜĞÜ				
TARİH	**FAALİYETİN KONUSU**	**FAALİYETİN UYGULAMA YERİ**	**FAALİYETİN TUTARI**	**YAPILAN FAALİYETLER**	**FAALİYET FOTOĞRAFLARI**
21.03.2016	Sondaj	Uzunköprü Salarlı Köyü	26.432 TL	Sondaj çalışmaları tamamlandı.	
22.03.2016	Gölet	Merkez Kemal Köy	15.000 TL	Gölet onarımı tamamlandı. 4 adet Ø 1000 lik korige boru 24 metre	
22.03.2016	Kanalizasyon	Merkez Orhaniye Köyü	2.800 TL	Kanalizasyon hat onarımı yapıldı. 10 adet Ø 200 mm korige boru (70 metre)	
22.03.2016	Kanalizasyon	Merkez Elçili Köyü	1.000 TL	Kanalizasyon hat onarımı yapıldı. 2 adet Ø 200 mm korige boru 2 adet Ø 300 mm korige boru	

BİRİMİ	TARIMSAL HİZMETLER MÜDÜRLÜĞÜ				
TARİH	**FAALİYETİN KONUSU**	**FAALİYETİN UYGULAMA YERİ**	**FAALİYETİN TUTARI**	**YAPILAN FAALİYETLER**	**FAALİYET FOTOĞRAFLARI**
22.03.2016	Kanalizasyon	Havsa Osmanlı Köyü	4.000 TL	Kanalizasyon hat onarımı yapıldı. 12 adet Ø 200 mm korige boru 84 metre	
25.03.2016 29.03.2016	İçme suyu	Keşan Köyleri	-	Su içilmez tabela montajı yapıldı.	
29.03.2016	Kanalizasyon	Merkez İskender Köy	4.000 TL	4 Takım rögar montajı yapıldı.	
07.04.2016	Kanalizasyon	Uzunköprü Sığırcılı Köyü	20.000 TL	500 metre Kanalizasyon hat onarımı yapıldı. Devam ediyor. (Dere ıslahı)	

BİRİMİ	TARIMSAL HİZMETLER MÜDÜRLÜĞÜ				
TARİH	**FAALİYETİN KONUSU**	**FAALİYETİN UYGULAMA YERİ**	**FAALİYETİN TUTARI**	**YAPILAN FAALİYETLER**	**FAALİYET FOTOĞRAFLARI**
07.04.2016	Kanalizasyon	Lalapaşa Hasanağa Köyü	7.000 TL	200 metre Kanalizasyon hat onarımı yapıldı.	
07.04.2016	Kanalizasyon	Süloğlu Domurcalı Köyü	20.000 TL	500 metre Kanalizasyon hat onarımı yapıldı. Devam ediyor. (Dere ıslahı)	
07.04.2016	Kanalizasyon	Uzunköprü Hasanpınar Köyü	20.000 TL	500 metre Kanalizasyon hat onarımı yapıldı. Devam ediyor. (Dere ıslahı)	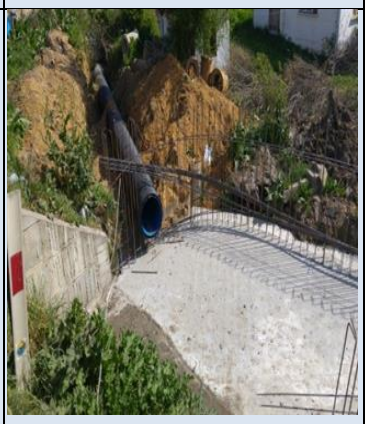
07.04.2016	İçme Suyu	Lalapaşa Hacılar Köyü	9.300TL	İçme Suyu depo onarımı tamamlandı.	

BİRİMİ	TARIMSAL HİZMETLER MÜDÜRLÜĞÜ				
TARİH	**FAALİYETİN KONUSU**	**FAALİYETİN UYGULAMA YERİ**	**FAALİYETİN TUTARI**	**YAPILAN FAALİYETLER**	**FAALİYET FOTOĞRAFLARI**
07.04.2016	İçme Suyu	Lalapaşa Süleymandanışment Köyü	3.750TL	İçme Suyu depo onarımı tamamlandı.	
08.04.2016	Kanalizasyon	Merkez Oğulpaşa Köyü	3.000 TL	Özürlü vatandaşın evin (50m'lik) kanalizasyon bağlantısı yapıldı.	
12.04.2016	İçme Suyu	Süloğlu Büyükgerdelli Köyü	150.000 TL	İçme suyu terfi hattı yapımı tamamlandı.	
13.04.2016	Sulama	Meriç Akçadam Köyü	50.000 TL	Sulama kanalı dolgusu Yapıldı. 50 metre Ø800 boru verildi.	

BİRİMİ	TARIMSAL HİZMETLER MÜDÜRLÜĞÜ				
TARİH	**FAALİYETİN KONUSU**	**FAALİYETİN UYGULAMA YERİ**	**FAALİYETİN TUTARI**	**YAPILAN FAALİYETLER**	**FAALİYET FOTOĞRAFLARI**
13.04.2016	Gölet	Meriç Hasırcıarnavut Köyü	10.000 TL	Gölet onarımı tamamlandı.	
20.04.2016	Kanalizasyon	Uzunköprü Hasanpınar Köyü	12.000 TL	300 metre kanalizasyon hat yapımı devam ediyor. (Dere ıslahı)	
20.04.2016	Gölet	Uzunköprü Bayramlı Köyü	5.000 TL	HİS Gölet onarımı tamamlandı.	
22.04.2016	Kanalizasyon	Süloğlu Yağcılı Köyü	6.000 TL	150 metre Yeni kanalizasyon hat yapıldı. Devam ediyor. (Dere ıslahı)	

BİRİMİ	TARIMSAL HİZMETLER MÜDÜRLÜĞÜ				
TARİH	**FAALİYETİN KONUSU**	**FAALİYETİN UYGULAMA YERİ**	**FAALİYETİN TUTARI**	**YAPILAN FAALİYETLER**	**FAALİYET FOTOĞRAFLARI**
22.04.2016	Kanalizasyon	Uzunköprü Sığırcılı Köyü	8.000 TL	200 metre kanalizasyon hattı yapıldı. devam ediyor. (Dere ıslahı)	
22.04.2016	Kanalizasyon	Uzunköprü Karabürçek Köyü	-	Kanalizasyon hat yapımı devam ediyor. (Dere ıslahı)	
22.04.2016	Kanalizasyon	Uzunköprü Hasanpınar Köyü	8.000 TL.	200 metre kanalizasyon hattı yapıldı. devam ediyor. (Dere ıslahı)	
25.04.2016	Kanalizasyon	Uzunköprü Aslıhan Köyü	8.000TL	200 metre kanalizasyon hattı yapıldı. devam ediyor. (Dere ıslahı)	

BİRİMİ	TARIMSAL HİZMETLER MÜDÜRLÜĞÜ				
TARİH	**FAALİYETİN KONUSU**	**FAALİYETİN UYGULAMA YERİ**	**FAALİYETİN TUTARI**	**YAPILAN FAALİYETLER**	**FAALİYET FOTOĞRAFLARI**
25.04.2016	Kanalizasyon	Süloğlu Domurcalı Köyü	4.000 TL.	100 metre kanalizasyon hattı yapıldı. devam ediyor. (Dere ıslahı)	
25.04.2016	Kanalizasyon	Lalapaşa Taşlımüsellim Köyü	3.000 TL	Rogar yapıldı. 15 Takım	
25.04.2016	Kanalizasyon	Merkez Sazlıdere Köyü	1.000 TL	Kanalizasyon onarımı tamamlandı.	
28.04.2016	Tarla	Havsa Osmanlı köyü	12.500 TL	Tarla yol geçitleri onarımı tamamlandı. (Ø1000 lik 36 metre)	

BİRİMİ	TARIMSAL HİZMETLER MÜDÜRLÜĞÜ				
TARİH	**FAALİYETİN KONUSU**	**FAALİYETİN UYGULAMA YERİ**	**FAALİYETİN TUTARI**	**YAPILAN FAALİYETLER**	**FAALİYET FOTOĞRAFLARI**
28.04.2016	Gölet	Uzunköprü Malkoç Köyü	5.000 TL.	Gölet onarımı tamamlandı. (24 metre dolu savak borusu verildi.)	
28.04.2016	Gölet	Uzunköprü Bayramlı Köyü	3.000 TL	Gölet onarımı tamamlandı.	
02.05.2016	Kanalizasyon	Süloğlu Tatarlar Köyü	8.000 TL	Yeni kanalizasyon hat yapımı devam ediyor.(200 metre) (Dere ıslahı)	
02.05.2016	Kanalizasyon	Lalapaşa Sarıdanışment Köyü	26.000 TL.	Yeni kanalizasyon hat yapımı devam ediyor. 600 metre (Dere ıslahı)	

BİRİMİ	TARIMSAL HİZMETLER MÜDÜRLÜĞÜ				
TARİH	**FAALİYETİN KONUSU**	**FAALİYETİN UYGULAMA YERİ**	**FAALİYETİN TUTARI**	**YAPILAN FAALİYETLER**	**FAALİYET FOTOĞRAFLARI**
03.05.2016	Kanalizasyon	Keşan Karasatı Köyü	16.000 TL.	Yeni kanalizasyon hat yapımı devam ediyor. 400 metre (Dere ıslahı)	
03.05.2016	Kanalizasyon	Havsa Çukurköy	1.000,00 TL.	Kanalizasyon onarımı yapıldı.	
03.05.2016	Kanalizasyon	Havsa Oğulpaşa Köyü	1.000,00 TL.	Kanalizasyon onarımı yapıldı.	
01.01.2016 15.07.2016	Kanalizasyon	Merkez ve İlçelerdeki Köylerde	32.045,00 TL.	Toplam 308 köyde tıkanmış kanalizasyon hatları kuka makinesiyle açıldı.	

BİRİMİ	TARIMSAL HİZMETLER MÜDÜRLÜĞÜ				
TARİH	**FAALİYETİN KONUSU**	**FAALİYETİN UYGULAMA YERİ**	**FAALİYETİN TUTARI**	**YAPILAN FAALİYETLER**	**FAALİYET FOTOĞRAFLARI**
04.05.2016	Kanalizasyon	Merkez Yenikadın Köyü	3500 TL.	Kanalizasyon onarımı yapıldı.	
05.05.2016	Kanalizasyon	Merkez Sazlıdere Köyü	3.000 TL.	Kanalizasyon onarımı yapıldı.	
06.05.2016	Gölet	Meriç Serem Köyü	5.000 TL	H.İ.S. Gölet'i onarımı yapıldı.	
06.05.2016	sulama	Meriç Akçadam Köyü	3.000 TL	Tarla yol geçitleri onarımı tamamlandı.	

BİRİMİ	TARIMSAL HİZMETLER MÜDÜRLÜĞÜ				
TARİH	**FAALİYETİN KONUSU**	**FAALİYETİN UYGULAMA YERİ**	**FAALİYETİN TUTARI**	**YAPILAN FAALİYETLER**	**FAALİYET FOTOĞRAFLARI**
06.05.2016	İçme suyu	Lalapaşa Hacıdanışment Köyü	2.000 TL	Kireç önleyici su arıtma montajı yapıldı.	
09.05.2016	Kanalizasyon	Lalapaşa Donbay Köyü	2.000 TL.	Kanalizasyon onarımı yapıldı. 1 takım rögar 50 metre boru döşendi.	
10.05.2016	İçme suyu	Merkez Ahı Köy	2.000 TL	Kireç önleyici su arıtma montajı yapıldı.	
11.05.2016	Kanalizasyon	Keşan Maltepe Köyü	2.800 TL.	Kanalizasyon onarımı yapıldı. 70 metre boru döşendi.	

BİRİMİ	TARIMSAL HİZMETLER MÜDÜRLÜĞÜ				
TARİH	**FAALİYETİN KONUSU**	**FAALİYETİN UYGULAMA YERİ**	**FAALİYETİN TUTARI**	**YAPILAN FAALİYETLER**	**FAALİYET FOTOĞRAFLARI**
12.05.2016	Kanalizasyon	Lalapaşa Çallıdere Köyü	5.600 TL.	Fosseptik giriş çıkışı yapıldı. 140 metre boru döşendi.	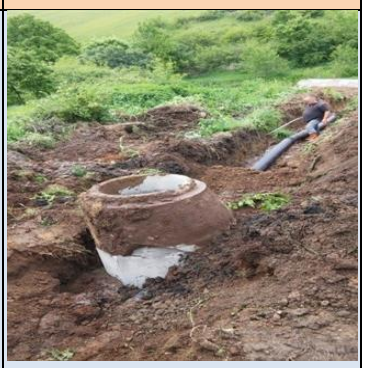
12.05.2016	Sondaj	Uzunköprü Elmalı Köyü	-	Sondaj çalışmaları Devam ediyor.	
13.05.2016	Kanalizasyon	Merkez Tayakadın Köyü	1.000 TL	Hat ve rogar onarımı yapıldı.	
13.05.2016	Kanalizasyon	Merkez Suakacağı Köyü	500 TL	Hat ve rogar onarımı yapıldı.	

BİRİMİ	TARIMSAL HİZMETLER MÜDÜRLÜĞÜ				
TARİH	**FAALİYETİN KONUSU**	**FAALİYETİN UYGULAMA YERİ**	**FAALİYETİN TUTARI**	**YAPILAN FAALİYETLER**	**FAALİYET FOTOĞRAFLARI**
16.05.2016	Kanalizasyon	İpsala Aliçopehlivan Köyü	4.000 TL	Kanalizasyon onarımı yapıldı. 100 metre	
17.05.2016	Kanalizasyon	İpsala Kocahıdır Köyü	4.000 TL	Kanalizasyon onarımı yapıldı. 100 metre	
18.05.2016	Gölet	Lalapaşa Hüseyinpınar Köyü	3.000 TL	H.İ.S. Gölet'i yapıldı.	
20.05.2016	İçme Suyu	Keşan Ak Hoca Köyü	38.000 TL	İçme suyu hat yapımı tamamlandı. 1900 metre	

BİRİMİ	TARIMSAL HİZMETLER MÜDÜRLÜĞÜ				
TARİH	**FAALİYETİN KONUSU**	**FAALİYETİN UYGULAMA YERİ**	**FAALİYETİN TUTARI**	**YAPILAN FAALİYETLER**	**FAALİYET FOTOĞRAFLARI**
23.05.2016	Kanalizasyon	Merkez Yenikadın Köyü	4.700 TL.	Kanalizasyon onarımı yapıldı. 105 metre 300 lük boru.	
23.05.2016	Kanalizasyon	Uzunköprü Başağıl Köyü	12.000 TL.	Yeni kanalizasyon hat yapımı devam ediyor. 300 metre (Dere ıslahı)	
24.05.2016	Gölet	Keşan Koz Köy	6.000 TL	H.İ.S. Gölet'i Savak onarımı yapıldı. 12 metre Ø1000 lik boru	
25.05.2016	Kanalizasyon	Keşan Koz Köy	1.400 TL.	Kanalizasyon onarımı yapıldı. 30 metre	

BİRİMİ	TARIMSAL HİZMETLER MÜDÜRLÜĞÜ				
TARİH	**FAALİYETİN KONUSU**	**FAALİYETİN UYGULAMA YERİ**	**FAALİYETİN TUTARI**	**YAPILAN FAALİYETLER**	**FAALİYET FOTOĞRAFLARI**
30.05.2016	Kanalizasyon	Uzunköprü Yağmurca Köyü	2.000 TL	Kanalizasyon onarımı yapıldı. 50 metre	
01.06.2016	Kanalizasyon	Süloğlu Domurcalı Köyü	4.000 TL	Kanalizasyon onarımı yapıldı. 100 metre (Dere Islahı)	
02.06.2016	İçme Suyu	Merkez Avarız Köyü	5.000 TL	İçme suyu hat onarımı.	
03.06.2016	Kanalizasyon	Keşan Çamlıca Köyü	5.000 TL	Kanalizasyon hattının fosseptiğe bağlantı onarımı yapıldı. 70 metre Ø600 lük boru	

BİRİMİ	TARIMSAL HİZMETLER MÜDÜRLÜĞÜ				
TARİH	**FAALİYETİN KONUSU**	**FAALİYETİN UYGULAMA YERİ**	**FAALİYETİN TUTARI**	**YAPILAN FAALİYETLER**	**FAALİYET FOTOĞRAFLARI**
03.06.2016	Kanalizasyon	Uzunköprü Süleymaniye Köyü	4.000 TL	Yeni kanalizasyon hat yapımı devam ediyor. 100 metre (Dere Islahı)	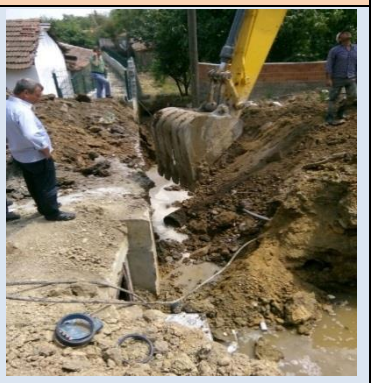
06.06.2016	Gölet	Uzunköprü Kavakayazma Köyü	12.000 TL	H.İ.S. Göleti Savak onarımı yapıldı. 1000 lik boru 24 metre	
07.06.2016	Kanalizasyon	Keşan Karasatı Köyü	2.000 TL	Kanalizasyon onarımı yapıldı. 50 metre	
08.06.2016	Kanalizasyon	Merkez Doyran Köyü	6.000 TL	Kanalizasyon onarımı yapıldı. 140 metre boru	

BİRİMİ	TARIMSAL HİZMETLER MÜDÜRLÜĞÜ				
TARİH	**FAALİYETİN KONUSU**	**FAALİYETİN UYGULAMA YERİ**	**FAALİYETİN TUTARI**	**YAPILAN FAALİYETLER**	**FAALİYET FOTOĞRAFLARI**
13.06.2016	Kanalizasyon	Merkez Üyüklütatar Köyü	4.500 TL	Kanalizasyon onarımı yapıldı. 105 metre boru	
14.06.2016	Sondaj	Uzunköprü Elmalı Köyü	22.000 TL	Sondaj çalışmaları tamamlandı.	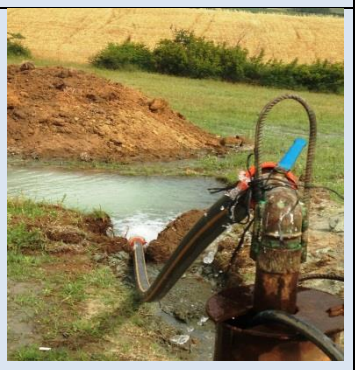
15.06.2016	Kanalizasyon	Uzunköprü Turnacı Köyü	12.000 TL	Yeni kanalizasyon hat yapımı devam ediyor. 300 metre (Dere ıslahı)	
16.06.2016	Kanalizasyon	Keşan Siğilli Köyü	4.000 TL	Yeni kanalizasyon hat yapımı devam ediyor. 100 metre (Dere ıslahı)	

BİRİMİ	TARIMSAL HİZMETLER MÜDÜRLÜĞÜ				
TARİH	**FAALİYETİN KONUSU**	**FAALİYETİN UYGULAMA YERİ**	**FAALİYETİN TUTARI**	**YAPILAN FAALİYETLER**	**FAALİYET FOTOĞRAFLARI**
20.06.2016	Sulama	Havsa Oğulpaşa Köyü	1.500 TL	Yas yağmurlama boruları onarımı yapıldı.	
21.06.2016	Kanalizasyon	Meriç Saatağcı Köyü	8.000 TL	Yeni kanalizasyon hat yapımı devam ediyor. 200 metre (Dere ıslahı)	
23.06.2016	Gölet	Dereköy	1.500 TL	Vana değişimi.	
24.06.2016	İçme suyu	Sinan Köy	1.000 TL	İçme suyu onarımı yapıldı.	

BİRİMİ	TARIMSAL HİZMETLER MÜDÜRLÜĞÜ				
TARİH	**FAALİYETİN KONUSU**	**FAALİYETİN UYGULAMA YERİ**	**FAALİYETİN TUTARI**	**YAPILAN FAALİYETLER**	**FAALİYET FOTOĞRAFLARI**
27.06.2016	Kanalizasyon	Enez Işıklı Köyü	2.000 TL	Yeni kanalizasyon hat yapımı devam ediyor. 50 metre (Dere ıslahı)	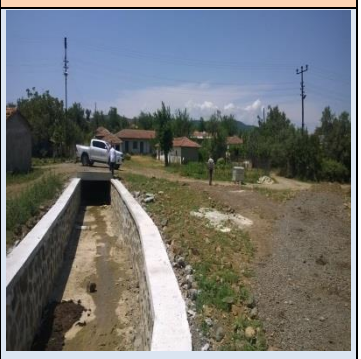
28.06.2016	Kanalizasyon	Lalapaşa Donbay Köyü	500 TL	Rogar onarımı yapıldı. 1 Takım	
29.06.2016	Gölet	Merkez Orhaniye Köyü	5.000 TL	Gölet onarımı yapıldı.	
11.07.2016	Katı Atık	İlimiz Köyleri	1.320.000 TL	3000 adet Çöp Konteynerinin Köylerimize Dağıtımı Yapıldı	

BİRİMİ	TARIMSAL HİZMETLER MÜDÜRLÜĞÜ				
TARİH	**FAALİYETİN KONUSU**	**FAALİYETİN UYGULAMA YERİ**	**FAALİYETİN TUTARI**	**YAPILAN FAALİYETLER**	**FAALİYET FOTOĞRAFLARI**
13.07.2016	Kanalizasyon	Keşan-Seydiköy ve Uzunköprü- Gazimehmet Köyü	55.000TL	İki Köyde Fosseptik Çukuru Yapımına Başlandı	
14.07.2016	Kanalizasyon	Merkez Ekmekçi Köyü	12.000 TL	Fosseptik giriş çıkışı tamamlandı. 300 Metre	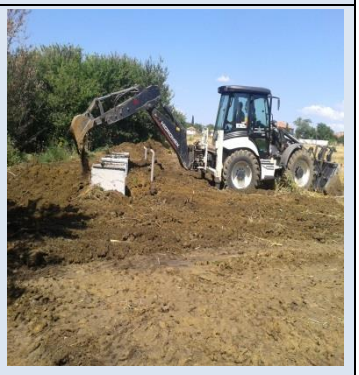
15.07.2016	Gölet	Havsa Köseömer Köyü	1.000 TL	Gölet onarımı için kurutmaya verildi.	
15.07.2016	Kanalizasyon	Süloğlu Yağcılı Köyü	TL	Yeni kanalizasyon hattı yapıldı. Devam ediyor. (Dere ıslahı)	

BİRİMİ	TARIMSAL HİZMETLER MÜDÜRLÜĞÜ				
TARİH	**FAALİYETİN KONUSU**	**FAALİYETİN UYGULAMA YERİ**	**FAALİYETİN TUTARI**	**YAPILAN FAALİYETLER**	**FAALİYET FOTOĞRAFLARI**
15.07.2016	Kanalizasyon	Süloğlu Tatarlar Köyü	46. 000 TL	Yeni kanalizasyon hattı yapıldı. Devam ediyor. 1000 mt boru (Dere ıslahı)	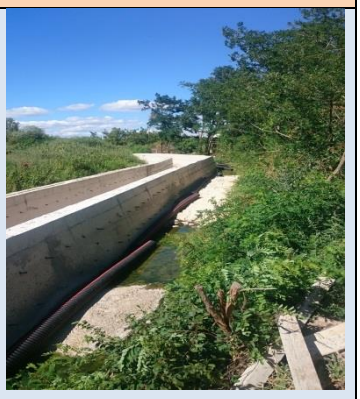
15.07.2016	Kanalizasyon	Süloğlu Domurcalı Köyü	31.000 TL	Yeni kanalizasyon hattı yapıldı. Devam ediyor. 775 mt boru (Dere ıslahı)	
18.07.2016	Kanalizasyon	Lalapaşa Taşlı Müsselim Köyü	36.000 TL	Yeni kanalizasyon hattı yapıldı. Devam ediyor. 900 mt boru (Dere ıslahı)	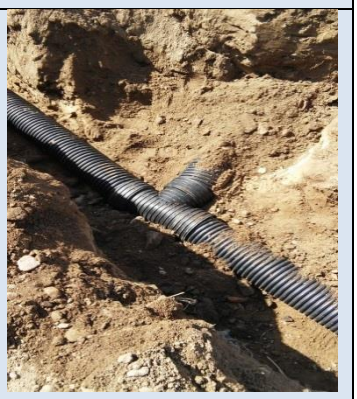
18.07.2016	Kanalizasyon	Lalapaşa Sarıdanışment Köyü	28.000 TL.	Yeni kanalizasyon hattı yapıldı. Devam ediyor. 700 mt boru (Dere ıslahı)	

BİRİMİ	TARIMSAL HİZMETLER MÜDÜRLÜĞÜ				
TARİH	**FAALİYETİN KONUSU**	**FAALİYETİN UYGULAMA YERİ**	**FAALİYETİN TUTARI**	**YAPILAN FAALİYETLER**	**FAALİYET FOTOĞRAFLARI**
19.07.2016	Kanalizasyon	Uzunköprü Sığırcılı Köyü	12.000 TL	Yeni kanalizasyon hattı yapıldı. Devam ediyor. 300 mt boru (Dere ıslahı)	
19.07.2016	Kanalizasyon	Uzunköprü Karabürçek Köyü	-	Yeni kanalizasyon hattı yapıldı. Devam ediyor. (Dere ıslahı)	
19.07.2016	Kanalizasyon	Uzunköprü Hasanpınar Köyü	22.000 TL	Yeni kanalizasyon hattı yapıldı. Devam ediyor. 550 mt boru (Dere ıslahı)	
20.07.2016	Kanalizasyon	Uzunköprü Aslıhan Köyü	-TL	Yeni kanalizasyon hattı yapıldı. Devam ediyor. (Dere ıslahı)	

BİRİMİ	TARIMSAL HİZMETLER MÜDÜRLÜĞÜ				
TARİH	**FAALİYETİN KONUSU**	**FAALİYETİN UYGULAMA YERİ**	**FAALİYETİN TUTARI**	**YAPILAN FAALİYETLER**	**FAALİYET FOTOĞRAFLARI**
20.07.2016	Kanalizasyon	Uzunköprü Başağıl Köyü	2.000 TL	Yeni kanalizasyon hattı yapıldı. Devam ediyor. (Dere ıslahı)	
20.07.2016	Kanalizasyon	Uzunköprü Süleymaniye Köyü	-TL	Yeni kanalizasyon hattı yapıldı. Devam ediyor. (Dere ıslahı)	
21.07.2016	Kanalizasyon	Uzunköprü Turnacı Köyü	-TL	Yeni kanalizasyon hattı yapıldı. Devam ediyor. (Dere ıslahı)	
21.07.2016	Kanalizasyon	Uzunköprü Elmalı Köyü	13.000 TL	Yeni kanalizasyon hattı yapıldı. Devam ediyor. 300 mt boru (Dere ıslahı)	

BİRİMİ	TARIMSAL HİZMETLER MÜDÜRLÜĞÜ				
TARİH	**FAALİYETİN KONUSU**	**FAALİYETİN UYGULAMA YERİ**	**FAALİYETİN TUTARI**	**YAPILAN FAALİYETLER**	**FAALİYET FOTOĞRAFLARI**
25.07.2016	Kanalizasyon	Meriç Saatağacı Köyü	14.000 TL	Yeni kanalizasyon hat yapımı devam ediyor. 350 mt boru (Dere ıslahı)	
15.07.2016 05.12.2016	Kanalizasyon	Merkez ve İlçelerdeki Köylerde	TL.	Toplam 598 köyde tıkanmış kanalizasyon hatları kuka makinesiyle açıldı.	
26.07.2016	Kanalizasyon	Keşan Seydiköy	TL	Fosseptik yapımı devam ediyor.	
27.07.2016	İçme suyu	Meriç Kadıdondurma Köyü	TL	Sondaj çalışmaları devam ediyor.	

BİRİMİ	TARIMSAL HİZMETLER MÜDÜRLÜĞÜ				
TARİH	**FAALİYETİN KONUSU**	**FAALİYETİN UYGULAMA YERİ**	**FAALİYETİN TUTARI**	**YAPILAN FAALİYETLER**	**FAALİYET FOTOĞRAFLARI**
28.07.2016	İçme suyu	Meriç Nasuhbey Köyü	TL	Sondaj çalışmaları devam ediyor.	
29.07.2016	İçme Suyu	Merkez Söğütlüdere Köyü	22.000 TL	Ayaklı depo onarımı işi tamamlandı.	
01.08.2016	Gölet	Havsa Arpaç Köyü	24.000 TL	Gölet onarımı tamamlandı.	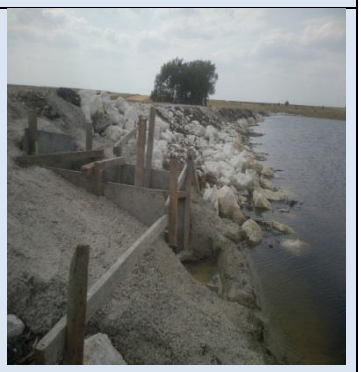
01.08.2016	İçme suyu	Merkez Büyükdöllük Köyü	TL	Sondaj çalışmaları devam ediyor.	

BİRİMİ	TARIMSAL HİZMETLER MÜDÜRLÜĞÜ				
TARİH	**FAALİYETİN KONUSU**	**FAALİYETİN UYGULAMA YERİ**	**FAALİYETİN TUTARI**	**YAPILAN FAALİYETLER**	**FAALİYET FOTOĞRAFLARI**
02.08.2016	Kanalizasyon	Keşan Koz Köy	5.000 TL	Kanalizasyon onarımı yapıldı.	
03.08.2016	Kanalizasyon	Keşan Mahmut Köy	-TL	Yeni kanalizasyon hat yapımı devam ediyor. (Dere ıslahı)	
04.08.2016	İçme Suyu	Merkez Büyükdoğanca Köyü	TL	Depo onarımı devam ediyor.	
04.08.2016	İçme Suyu	Merkez Sarayakpınar Köyü	TL	Depo onarımı devam ediyor.	

BİRİMİ	TARIMSAL HİZMETLER MÜDÜRLÜĞÜ				
TARİH	**FAALİYETİN KONUSU**	**FAALİYETİN UYGULAMA YERİ**	**FAALİYETİN TUTARI**	**YAPILAN FAALİYETLER**	**FAALİYET FOTOĞRAFLARI**
04.08.2016	İçme Suyu	Lalapaşa Hacıdanışment Köyü	TL	Depo onarımı devam ediyor.	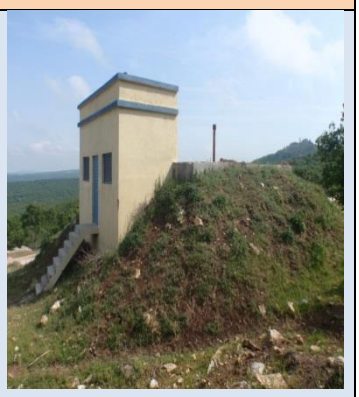
04.08.2016	İçme Suyu	Lalapaşa Donbay Köyü	TL	Depo onarımı devam ediyor.	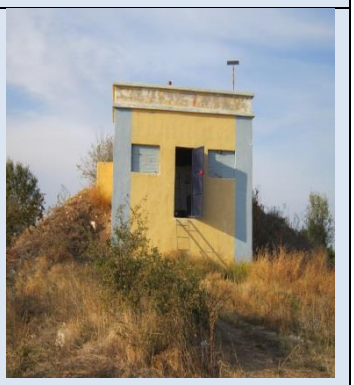
05.08.2016	Gölet	Lalapaşa Saksağan Köyü	10.000 TL	H.İ.S Gölet onarımı tamamlandı.	
05.08.2016	İçme Suyu	Keşan Akçeşme Köyü	TL	Depo onarımı devam ediyor.	

BİRİMİ	TARIMSAL HİZMETLER MÜDÜRLÜĞÜ				
TARİH	**FAALİYETİN KONUSU**	**FAALİYETİN UYGULAMA YERİ**	**FAALİYETİN TUTARI**	**YAPILAN FAALİYETLER**	**FAALİYET FOTOĞRAFLARI**
05.08.2016	İçme Suyu	Keşan Boztepe Köyü	TL	Depo onarımı devam ediyor.	
05.08.2016	İçme Suyu	Keşan Karahisar Köyü	TL	Depo onarımı devam ediyor.	
05.08.2016	İçme Suyu	Keşan Kılıç Köyü	TL	Depo onarımı devam ediyor.	
05.08.2016	İçme Suyu	Keşan Türkmen Köyü	TL	Depo onarımı devam ediyor.	

BİRİMİ	TARIMSAL HİZMETLER MÜDÜRLÜĞÜ				
TARİH	**FAALİYETİN KONUSU**	**FAALİYETİN UYGULAMA YERİ**	**FAALİYETİN TUTARI**	**YAPILAN FAALİYETLER**	**FAALİYET FOTOĞRAFLARI**
05.08.2016	İçme Suyu	Keşan Karlıköy Köyü	TL	Depo onarımı devam ediyor.	
08.08.2016	İçme Suyu	Merkez Hıdırağa Köyü	TL	Depo onarımı devam ediyor.	
08.08.2016	İçme Suyu	Merkez Küçükdöllük Köyü	TL	Depo onarımı devam ediyor.	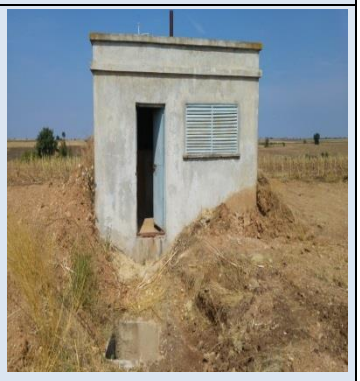
08.08.2016	İçme Suyu	Merkez Kayapa Köyü	TL	Depo onarımı devam ediyor.	

BİRİMİ	TARIMSAL HİZMETLER MÜDÜRLÜĞÜ				
TARİH	**FAALİYETİN KONUSU**	**FAALİYETİN UYGULAMA YERİ**	**FAALİYETİN TUTARI**	**YAPILAN FAALİYETLER**	**FAALİYET FOTOĞRAFLARI**
09.08.2016	İçme Suyu	Keşan Barağı Köyü	TL	Depo onarımı devam ediyor.	
09.08.2016	İçme Suyu	Keşan Kızkapan Köyü	TL	Depo onarımı devam ediyor.	
09.08.2016	İçme Suyu	Keşan Suluca Köyü	TL	Depo onarımı devam ediyor.	
10.08.2016	Gölet	Lalapaşa Hamzabeyli Köyü	TL	Gölet onarımı devam ediyor.	

BİRİMİ	TARIMSAL HİZMETLER MÜDÜRLÜĞÜ				
TARİH	**FAALİYETİN KONUSU**	**FAALİYETİN UYGULAMA YERİ**	**FAALİYETİN TUTARI**	**YAPILAN FAALİYETLER**	**FAALİYET FOTOĞRAFLARI**
09.08.2016	İçme Suyu	Keşan Çamlıca Köyü	TL	Depo onarımı devam ediyor.	
09.08.2016	İçme Suyu	Keşan Pırnar Köyü	TL	Depo onarımı devam ediyor.	
09.08.2016	İçme Suyu	Keşan Sazlıdere Köyü	TL	Depo onarımı devam ediyor.	
09.08.2016	İçme Suyu	Keşan Mecidiye Köyü	TL	Depo onarımı devam ediyor.	

BİRİMİ	TARIMSAL HİZMETLER MÜDÜRLÜĞÜ				
TARİH	**FAALİYETİN KONUSU**	**FAALİYETİN UYGULAMA YERİ**	**FAALİYETİN TUTARI**	**YAPILAN FAALİYETLER**	**FAALİYET FOTOĞRAFLARI**
09.08.2016	İçme Suyu	Keşan Erikli Köyü	TL	Depo onarımı devam ediyor.	
09.08.2016	İçme Suyu	Keşan Yayla Köyü	TL	Depo onarımı devam ediyor.	
11.08.2016	İçme Suyu	Havsa Nayipyusuf Köyü	TL	Depo onarımı devam ediyor.	
11.08.2016	Kanalizasyon	Uzunköprü Turnacı Köyü	2.000 TL	Kanalizasyon onarımı yapıldı.	

BİRİMİ	TARIMSAL HİZMETLER MÜDÜRLÜĞÜ				
TARİH	**FAALİYETİN KONUSU**	**FAALİYETİN UYGULAMA YERİ**	**FAALİYETİN TUTARI**	**YAPILAN FAALİYETLER**	**FAALİYET FOTOĞRAFLARI**
12.08.2016	Kanalizasyon	Havsa Necatiye Köyü	3.000 TL	Kanalizasyon onarımı yapıldı.	
15.08.2016	Kanalizasyon	Merkez Kemal Köy	TL	Doğal arıtma yapımı devam ediyor.	
16.08.2016	Kanalizasyon	Havsa Musulça Köyü	2.000 TL	Kanalizasyon onarımı yapıldı.	
17.08.2016	Kanalizasyon	Havsa Necatiye Köyü	1.000 TL	Kanalizasyon onarımı yapıldı.	

BİRİMİ	TARIMSAL HİZMETLER MÜDÜRLÜĞÜ				
TARİH	**FAALİYETİN KONUSU**	**FAALİYETİN UYGULAMA YERİ**	**FAALİYETİN TUTARI**	**YAPILAN FAALİYETLER**	**FAALİYET FOTOĞRAFLARI**
18.08.2016	Kanalizasyon	Meriç Kadıdondurma Köyü	35.000 TL	Yeni kanalizasyon hat yapımı devam ediyor. 875 mt boru. (Dere ıslahı)	
19.08.2016	Kanalizasyon	Enez Işıklı Köy	-TL	Yeni kanalizasyon hat yapımı devam ediyor. (Dere ıslahı)	
22.08.2016	Kanalizasyon	Uzunköprü Hasanpınar Köyü	3.500 TL	Kanalizasyon onarımı yapıldı.	
22.08.2016	İçme suyu	Merkez Büyük Döllük Köyü	25.310 TL	Sondaj çalışmaları tamamlandı.	

BİRİMİ	TARIMSAL HİZMETLER MÜDÜRLÜĞÜ				
TARİH	**FAALİYETİN KONUSU**	**FAALİYETİN UYGULAMA YERİ**	**FAALİYETİN TUTARI**	**YAPILAN FAALİYETLER**	**FAALİYET FOTOĞRAFLARI**
23.08.2016	İçme suyu	Meriç Kadıdondurma Köyü	29.706 TL	Sondaj çalışmaları tamamlandı.	
24.08.2016	Kanalizasyon	Merkez Kayapa Köyü	2.000 TL	Kanalizasyon onarımı yapıldı.	
24.08.2016	Gölet	Lalapaşa Hamzabeyli köyü	20.000 TL	Gölet onarımı tamamlandı.	
25.08.2016	İçme suyu	Uzunköprü Hasanpınar Köyü	29.611,07 TL	Sondaj çalışmaları tamamlandı.	

BİRİMİ	TARIMSAL HİZMETLER MÜDÜRLÜĞÜ				
TARİH	**FAALİYETİN KONUSU**	**FAALİYETİN UYGULAMA YERİ**	**FAALİYETİN TUTARI**	**YAPILAN FAALİYETLER**	**FAALİYET FOTOĞRAFLARI**
26.08.2016	Kanalizasyon	Keşan Kozköy	1.500 TL	Kanalizasyon onarımı yapıldı.	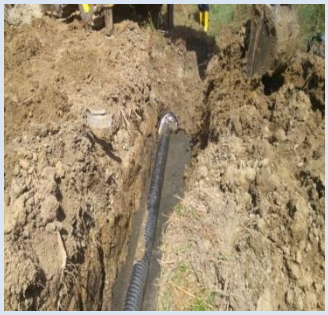
29.08.2016	Kanalizasyon	Merkez Vali Konağı	1.500 TL	Kanalizasyon onarımı yapıldı.	
29.08.2016	Kanalizasyon	Keşan Kozköy	500 TL	Kanalizasyon onarımı yapıldı.	
31.08.2016	İçme Suyu	Havsa Nayipyusuf Köyü	14.093,77 TL	Depo onarımı tamamlandı.	

BİRİMİ	TARIMSAL HİZMETLER MÜDÜRLÜĞÜ				
TARİH	**FAALİYETİN KONUSU**	**FAALİYETİN UYGULAMA YERİ**	**FAALİYETİN TUTARI**	**YAPILAN FAALİYETLER**	**FAALİYET FOTOĞRAFLARI**
31.08.2016	Kanalizasyon	Merkez Kaleiçi Vali Yardımcıları Lojmanı	2.500 TL	Kanalizasyon onarımı yapıldı.	
01.09.2016	Gölet	Merkez Köşençifliği köyü	3.000 TL	Gölet onarımı tamamlandı.	
01.09.2016	Kanalizasyon	Keşan Seydiköy	30.000 TL	Fosseptik yapımı tamamlandı.	
01.09.2016	Kanalizasyon	Keşan Altıntaş Köyü	-TL	Yeni kanalizasyon hat yapımı devam ediyor. (Dere ıslahı)	

BİRİMİ	TARIMSAL HİZMETLER MÜDÜRLÜĞÜ				
TARİH	**FAALİYETİN KONUSU**	**FAALİYETİN UYGULAMA YERİ**	**FAALİYETİN TUTARI**	**YAPILAN FAALİYETLER**	**FAALİYET FOTOĞRAFLARI**
02.09.2016	Kanalizasyon	Merkez B.Döllük Köyü	1.000 TL	Kanalizasyon onarımı yapıldı.	
04.09.2016	İçme Suyu	Havsa Köseömer Köyü	36.402,45 TL	Depo onarımı tamamlandı.	
05.09.2016	Kanalizasyon	Keşan Türkmen Köyü	1.500 TL	Kanalizasyon onarımı yapıldı.	
05.09.2016	İçme suyu	Merkez Ahi Köyü	70.000 TL	7 Km İçme suyu hattı döşendi.	

BİRİMİ	TARIMSAL HİZMETLER MÜDÜRLÜĞÜ				
TARİH	**FAALİYETİN KONUSU**	**FAALİYETİN UYGULAMA YERİ**	**FAALİYETİN TUTARI**	**YAPILAN FAALİYETLER**	**FAALİYET FOTOĞRAFLARI**
06.09.2016	Kanalizasyon	Uzunköprü Aslıhan Köyü	500 TL	Kanalizasyon onarımı yapıldı.	
07.09.2016	Kanalizasyon	Süloğlu Tatarlar Köyü	1.500 TL	Kanalizasyon onarımı yapıldı.	
08.09.2016	Kanalizasyon	Enez Yenice Köyü	1.500 TL	Kanalizasyon onarımı yapıldı.	
08.09.2016	Kanalizasyon	Merkez Yenikadın Köyü	2.500 TL	Kanalizasyon onarımı yapıldı.	

BİRİMİ	TARIMSAL HİZMETLER MÜDÜRLÜĞÜ				
TARİH	**FAALİYETİN KONUSU**	**FAALİYETİN UYGULAMA YERİ**	**FAALİYETİN TUTARI**	**YAPILAN FAALİYETLER**	**FAALİYET FOTOĞRAFLARI**
09.09.2016	Gölet	Uzunköprü Maksutlu Köyü	5.000 TL	H.İ.S Gölet onarımı yapıldı.	
12.09.2016	Gölet	Süloğlu Domurcalı Köyü	5.000 TL	2 Adet gölet onarımı yapıldı.	
13.09.2016	Gölet	Uzunköprü Karabürçek Köyü	5.000 TL	H.İ.S göleti yapıldı.	
14.09.2016	Gölet	Uzunköprü Maksutlu Köyü	7000. TL	H.İ.S Gölet onarımı yapıldı.	

BİRİMİ	TARIMSAL HİZMETLER MÜDÜRLÜĞÜ				
TARİH	**FAALİYETİN KONUSU**	**FAALİYETİN UYGULAMA YERİ**	**FAALİYETİN TUTARI**	**YAPILAN FAALİYETLER**	**FAALİYET FOTOĞRAFLARI**
15.09.2016	Gölet	İpsala Kocahıdır Köyü	3500 TL	Gölet onarımı yapıldı.	
19.09.2016	Kanalizasyon	Keşan Türkmen Köyü	1.500 TL	Kanalizasyon onarımı yapıldı.	
20.09.2016	Kanalizasyon	Vali Konağı	- TL	Kanalizasyon onarımı yapıldı.	
21.09.2016	Kanalizasyon	Merkez Ahi köy	2000 - TL	Kanalizasyon onarımı yapıldı.	

BİRİMİ	TARIMSAL HİZMETLER MÜDÜRLÜĞÜ				
TARİH	**FAALİYETİN KONUSU**	**FAALİYETİN UYGULAMA YERİ**	**FAALİYETİN TUTARI**	**YAPILAN FAALİYETLER**	**FAALİYET FOTOĞRAFLARI**
23.09.2016	Kanalizasyon	Süloğlu Tatarlar Köyü	2000 TL	Kanalizasyon onarımı yapıldı.	
26.09.2016	Gölet	Uzunköprü Harmanlı Köyü	4000 TL	H.İ.S Gölet onarımı yapıldı.	
26.09.2016	Kanalizasyon	Meriç Çiftlik Köyü	-TL	Yeni kanalizasyon hat yapımı devam ediyor. (Dere ıslahı)	
27.09.2016	Gölet	Uzunköprü Hamidiye Köyü	10.000 TL	2 Adet H.İ.S gölet onarımı yapıldı.	

BİRİMİ	TARIMSAL HİZMETLER MÜDÜRLÜĞÜ				
TARİH	**FAALİYETİN KONUSU**	**FAALİYETİN UYGULAMA YERİ**	**FAALİYETİN TUTARI**	**YAPILAN FAALİYETLER**	**FAALİYET FOTOĞRAFLARI**
28.09.2016	Kanalizasyon	Merkez Kemal Köy	50.000 TL	Doğal arıtma yapımı tamamlandı.	
30.09.2016	Kanalizasyon	Keşan Türkmen Köyü	3.000 TL	Kanalizasyon onarımı yapıldı.	
03.10.2016	Kanalizasyon	Enez Hasköy	2.000 TL	Kanalizasyon onarımı yapıldı.	
03.10.2016	Gölet	Enez Karaincirli Köyü	7.000 TL	2 Adet H.İ.S göleti yapıldı. 1 Adet H.İ.S göleti onarımı tamamlandı.	

BİRİMİ	TARIMSAL HİZMETLER MÜDÜRLÜĞÜ				
TARİH	**FAALİYETİN KONUSU**	**FAALİYETİN UYGULAMA YERİ**	**FAALİYETİN TUTARI**	**YAPILAN FAALİYETLER**	**FAALİYET FOTOĞRAFLARI**
04.10.2016	Kanalizasyon	Meriç Akıncılar Köyü	-TL	Yeni kanalizasyon hat yapımı devam ediyor. (Dere ıslahı)	
04.10.2016	Kanalizasyon	Merkez Musabeyli Köyü	-TL	Yeni kanalizasyon hat yapımı devam ediyor. (Dere ıslahı)	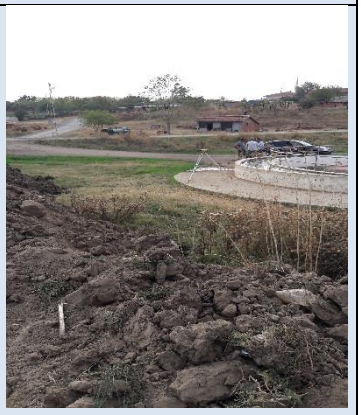
05.10.2016	Kanalizasyon	Merkez Demirhanlı Köy	TL	Doğal arıtma yapımı devam ediyor.	
06.10.2016	Gölet	Enez Hisarlı Köyü	8.000 TL	2 Adet H.İ.S göleti yapıldı. 1 Adet H.İ.S göleti onarımı yapıldı.	

BİRİMİ	TARIMSAL HİZMETLER MÜDÜRLÜĞÜ				
TARİH	**FAALİYETİN KONUSU**	**FAALİYETİN UYGULAMA YERİ**	**FAALİYETİN TUTARI**	**YAPILAN FAALİYETLER**	**FAALİYET FOTOĞRAFLARI**
06.10.2016	Kanalizasyon	Merkez Orhaniye köyü	2.000 TL	Kanalizasyon onarımı yapıldı.	
07.10.2016	Gölet	Lalapaşa Sarıdanışment Köyü	TL	H.İ.S Gölet yapımı devam ediyor.	
10.10.2016	Kanalizasyon	Merkez Tayakadın köyü	3.000 TL	Kanalizasyon onarımı yapıldı.	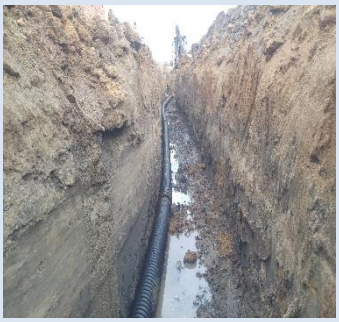
11.10.2016	İçme suyu	Uzunköprü Kavacık Köyü	44.354,39 TL	Terfi binası ve depo onarımı tamamlandı.	

BİRİMİ	TARIMSAL HİZMETLER MÜDÜRLÜĞÜ				
TARİH	**FAALİYETİN KONUSU**	**FAALİYETİN UYGULAMA YERİ**	**FAALİYETİN TUTARI**	**YAPILAN FAALİYETLER**	**FAALİYET FOTOĞRAFLARI**
11.10.2016	İçme suyu	Uzunköprü Kavakayazma Köyü	45.131,04 TL	Terfi binası ve depo onarımı tamamlandı.	
11.10.2016	İçme suyu	Uzunköprü Kırkavak Köyü	42.096,91 TL	Terfi binası ve depo onarımı tamamlandı.	
11.10.2016	İçme suyu	Uzunköprü Kiremitçisalih Köyü	26.691,84 TL	Terfi binası yapımı ve depo onarımı tamamlandı.	

12.10.2016	Gölet	Lalapaşa Sarıdanışment Köyü	8.000 TL	H.İ.S göleti yapımı tamamlandı.	

BİRİMİ	TARIMSAL HİZMETLER MÜDÜRLÜĞÜ				
TARİH	**FAALİYETİN KONUSU**	**FAALİYETİN UYGULAMA YERİ**	**FAALİYETİN TUTARI**	**YAPILAN FAALİYETLER**	**FAALİYET FOTOĞRAFLARI**
14.10.2016	Gölet	Lalapaşa Süleymandanışment Köyü	6.000 TL	H.İ.S Göletİ onarımı tamamlandı.	
17.10.2016	Gölet	Lalapaşa Ömeroba Köyü	4.000 TL	2 Adet H.İ.S gölet onarımı tamamladı.	
18.10.2016	Gölet	Süloğlu Akardere Köyü	10.000 TL	2 Adet H.İ.S gölet onarımı tamamladı.	
19.10.2016	İçme suyu	Uzunköprü Yağmurca Köyü	50.339,72 TL	Terfi binası yapımı ve 2 Ad. depo onarımı tamamlandı.	

BİRİMİ	TARIMSAL HİZMETLER MÜDÜRLÜĞÜ				
TARİH	**FAALİYETİN KONUSU**	**FAALİYETİN UYGULAMA YERİ**	**FAALİYETİN TUTARI**	**YAPILAN FAALİYETLER**	**FAALİYET FOTOĞRAFLARI**
19.10.2016	İçme suyu	Uzunköprü Aslıhan Köyü	104.397,40 TL	Ayaklı depo onarımı tamamlandı.	
19.10.2016	İçme suyu	Süloğlu Büyükgerdelli Grb.	40.000 TL	ENH, Terfi binası yapımı ve motopomp işi tamamlandı.	
19.10.2016	İçme suyu	Süloğlu	40.000 TL	10 köyde vana değişimi tamamlandı.	
20.10.2016	Kanalizasyon	İpsala Sultan köyü	3.000 TL	Kanalizasyon onarımı yapıldı.	

BİRİMİ	TARIMSAL HİZMETLER MÜDÜRLÜĞÜ				
TARİH	**FAALİYETİN KONUSU**	**FAALİYETİN UYGULAMA YERİ**	**FAALİYETİN TUTARI**	**YAPILAN FAALİYETLER**	**FAALİYET FOTOĞRAFLARI**
21.10.2016	Gölet	Uzunköprü Ömerbey Köyü	6.000 TL	H.İ.S göleti yapıldı.	
24.10.2016	Gölet	İpsala Tefikiye Köyü	4.000 TL	1 Adet H.İ.S gölet onarımı tamamlandı. 1 Adet H.i.S göleti yapıldı.	
25.10.2016	Gölet	Uzunköprü Yeniköy	5.000 TL	Gölet onarımı yapıldı.	
28.10.2016	Gölet	Uzunköprü Turpçular Köyü	3.000 TL	Gölet onarımı yapıldı.1	

BİRİMİ	TARIMSAL HİZMETLER MÜDÜRLÜĞÜ				
TARİH	**FAALİYETİN KONUSU**	**FAALİYETİN UYGULAMA YERİ**	**FAALİYETİN TUTARI**	**YAPILAN FAALİYETLER**	**FAALİYET FOTOĞRAFLARI**
31.10.2016	İçme suyu	Merkez Hıdırağa Köyü	17.000 TL	Depo onarımı tamamlandı.	
31.10.2016	İçme suyu	Merkez Kayapa Köyü	20.692,05 TL	Terfi binası ve 2 Ad. Depo onarımı tamamlandı.	
31.10.2016	İçme suyu	Merkez Küçükdöllük Köyü	14.084,66	Terfi binası ve depo onarımı tamamladı.	
31.10.2016	İçme suyu	Merkez Sarayakpınar Köyü	32.310,42 TL	ENH onarımı ve terfi hattı yapımı tamamlandı.	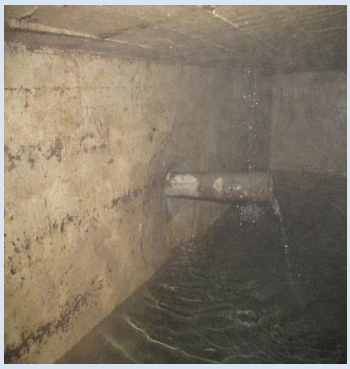

BİRİMİ	TARIMSAL HİZMETLER MÜDÜRLÜĞÜ				
TARİH	**FAALİYETİN KONUSU**	**FAALİYETİN UYGULAMA YERİ**	**FAALİYETİN TUTARI**	**YAPILAN FAALİYETLER**	**FAALİYET FOTOĞRAFLARI**
31.10.2016	Gölet	Uzunköprü Turpçular Köyü	2.000 TL	Gölet onarımı yapıldı.2	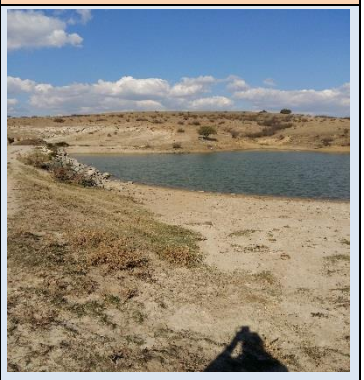
01.11.2016	Gölet	Uzunköprü Turpçular Köyü	4.000 TL	Gölet onarımı yapıldı.3	
01.11.2016	İçme suyu	Merkez Tayakadın Köyü	5.000 TL	İçme suyu terfi binası onarımı tamamlandı.	
01.11.2016	İçme suyu	Merkez Büyükdöllük Köyü	168.530,03TL	ENH Terfi binası terfi hattı ve depo yapımı tamamlandı.	

BİRİMİ	TARIMSAL HİZMETLER MÜDÜRLÜĞÜ				
TARİH	**FAALİYETİN KONUSU**	**FAALİYETİN UYGULAMA YERİ**	**FAALİYETİN TUTARI**	**YAPILAN FAALİYETLER**	**FAALİYET FOTOĞRAFLARI**
01.11.2016	İçme suyu	Enez Yenice Köyü	14.021,35 TL	Motopomp ve kolon borusu değişimi tamamladı.	
01.11.2016	İçeme suyu	Keşan Boztepe Kılıçköy Türkmen Köyleri	TL	Depo onarımı tamamladı.	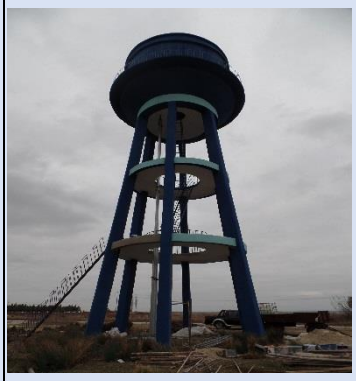
02.11.2016	İçme Suyu	Enez Karaincirli Köyü	126.909,24TL	ENH ve isale hattı yapımı tamamlandı.	
02.11.2016	İçme suyu	Keşan Çamlıca Köyü	44.204,87 TL	Terfi binası ve depo onarımı tamamlandı.	

BİRİMİ	TARIMSAL HİZMETLER MÜDÜRLÜĞÜ				
TARİH	**FAALİYETİN KONUSU**	**FAALİYETİN UYGULAMA YERİ**	**FAALİYETİN TUTARI**	**YAPILAN FAALİYETLER**	**FAALİYET FOTOĞRAFLARI**
02.11.2016	İçme suyu	Keşan Erikli Köyü	27.560,46 TL	Depo Onarımı tamamlandı.	
03.11.2016	İçme suyu	Keşan Karlı Köyü	TL	Depo Onarımı tamamlandı.	
03.11.2016	İçme suyu	Keşan Kızkapan Köyü	TL	Terfi binası ve depo onarımı tamamlandı.	
07.11.2016	Gölet	Lalapaşa Uzunbayır Köyü	18.000 TL	2 Adet gölet onarımı yapıldı.	

BİRİMİ	TARIMSAL HİZMETLER MÜDÜRLÜĞÜ				
TARİH	**FAALİYETİN KONUSU**	**FAALİYETİN UYGULAMA YERİ**	**FAALİYETİN TUTARI**	**YAPILAN FAALİYETLER**	**FAALİYET FOTOĞRAFLARI**
08.11.2016	İçme Suyu	İpsala Koyuntepe Köyü	102.960 TL	Depo onarımı tamamlandı.	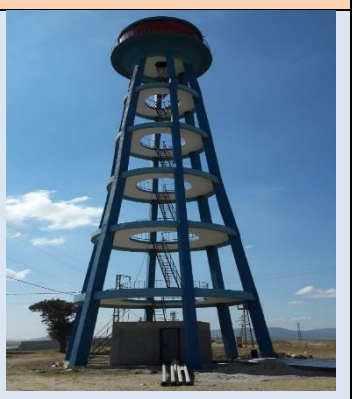
09.11.2016	Gölet	Merkez Değirmenyeni Köyü	6.000 TL	Gölet onarımı yapıldı.	
09.11.2016	Kanalizasyon	Merkez Muratçalı Köyü	2.000 TL	Kanalizasyon onarımı yapıldı.	
11.11.2016	Gölet	Uzunköprü Sultanşah Köyü	4.000 TL	H.İ.S Gölet onarımı yapıldı.	

BİRİMİ	TARIMSAL HİZMETLER MÜDÜRLÜĞÜ				
TARİH	**FAALİYETİN KONUSU**	**FAALİYETİN UYGULAMA YERİ**	**FAALİYETİN TUTARI**	**YAPILAN FAALİYETLER**	**FAALİYET FOTOĞRAFLARI**
11.11.2016	İçme suyu	Keşan Pırnar Köyü	29.657,24 TL	Terfi binası ve depo onarımı tamamlandı.	
11.11.2016	İçme suyu	Keşan Sazlıdere Köyü	29.220,93	Depo onarımı tamamlandı.	
11.11.2016	İçme Suyu	Keşan Suluca Köyü		2. adet depo onarımı tamamlandı.	
11.11.2016	İçme suyu	Keşan Mecidiye Köyü	46.168,40 TL	2 Ad. Depo onarımı tamamlandı.	

BİRİMİ	TARIMSAL HİZMETLER MÜDÜRLÜĞÜ				
TARİH	**FAALİYETİN KONUSU**	**FAALİYETİN UYGULAMA YERİ**	**FAALİYETİN TUTARI**	**YAPILAN FAALİYETLER**	**FAALİYET FOTOĞRAFLARI**
14.11.2016	İçme Suyu	Merkez Yolüstü Köyü	37.614,51 TL	Depo onarımı tamamlandı.	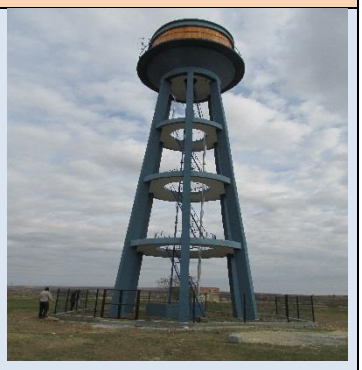
14.11.2016	Kanalizasyon	Merkez Demirhanlı Köyü	40.857,15TL	Doğal arıtma yapımı tamamlandı.	
15.11.2016	Kanalizasyon	Havsa Musulça Köyü	2.000 TL	Kanalizasyon onarımı yapıldı.	
15.11.2016	Kanalizasyon	Lalapaşa Muratçalı Köyü	2.000 TL	Kanalizasyon onarımı yapıldı.	

BİRİMİ	TARIMSAL HİZMETLER MÜDÜRLÜĞÜ				
TARİH	**FAALİYETİN KONUSU**	**FAALİYETİN UYGULAMA YERİ**	**FAALİYETİN TUTARI**	**YAPILAN FAALİYETLER**	**FAALİYET FOTOĞRAFLARI**
16.11.2016	İçme suyu	Keşan Yayla Köyü	40.997,17 TL	Ayaklı depo onarımı tamamlandı.	
16.11.2016	İçme suyu	Lalapaşa Doğanköy Grb. Donbay Grb. Vaysal Grb. Sarıdanışment Taşlımüsellim Büyünlü Ortakçı Çömlekakpınar Süleyman Danışment Köyleri	42.810,40 TL	Motopomp alımı tamamlandı.	
16.11.2016	İçme suyu	Lalapaşa Süleymandanışment Köyü	158.257,07 TL	6462m HDPE boru döşeme işi tamamladı.	
16.11.2016	İçme suyu	Lalapaşa Hacıdanışment Köyü	29.359,70 TL	Depo ve isale hat yapımı tamamlandı.	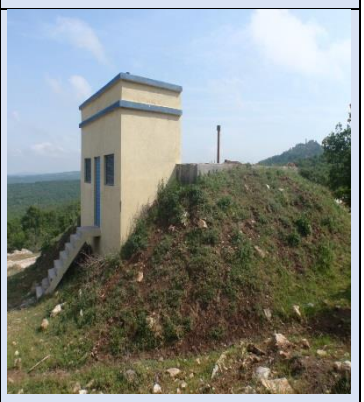

BİRİMİ	TARIMSAL HİZMETLER MÜDÜRLÜĞÜ				
TARİH	**FAALİYETİN KONUSU**	**FAALİYETİN UYGULAMA YERİ**	**FAALİYETİN TUTARI**	**YAPILAN FAALİYETLER**	**FAALİYET FOTOĞRAFLARI**
17.11.2016	Gölet	Merkez Budakdoğanca Köyü	7.000 TL	H.İ.S Gölet onarımı yapıldı.	
17.11.2016	Gölet	Uzunköprü Dereköy	6.000 TL	H.İ.S Gölet onarımı yapıldı.	
18.11.2016	Kanalizasyon	İpsala Kocahıdır Köyü	2.000 TL	Kanalizasyon onarımı yapıldı.	
21.11.2016	Gölet	Merkez Ekmekçi Köyü	7.000 TL	H.İ.S Gölet onarımı yapıldı.	

BİRİMİ	TARIMSAL HİZMETLER MÜDÜRLÜĞÜ				
TARİH	**FAALİYETİN KONUSU**	**FAALİYETİN UYGULAMA YERİ**	**FAALİYETİN TUTARI**	**YAPILAN FAALİYETLER**	**FAALİYET FOTOĞRAFLARI**
22.11.2016	İçme suyu	Lalapaşa Kavaklı Ortakçı Grb.	TL	Terfi binası yapımı ve depo onarımı tamamlandı.	
22.11.2016	İçme suyu	Lalapaşa Donbay Köyü	796,50 TL	Dere geçiti yapılması tamamlandı.	
23.11.2016	İçme suyu	Meriç Karayusuflu Köyü	22.000 TL	Depo onarımı tamamlandı.	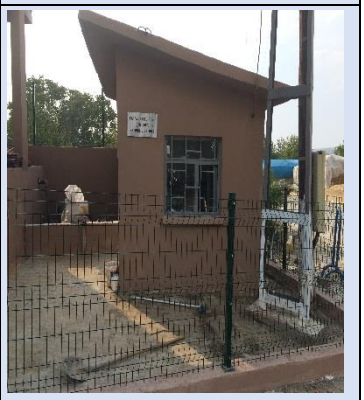
23.11.2016	İçme suyu	Meriç Akçadam Köyü	65.000 TL	Depo onarımı Tamamlandı.	

BİRİMİ	TARIMSAL HİZMETLER MÜDÜRLÜĞÜ				
TARİH	**FAALİYETİN KONUSU**	**FAALİYETİN UYGULAMA YERİ**	**FAALİYETİN TUTARI**	**YAPILAN FAALİYETLER**	**FAALİYET FOTOĞRAFLARI**
24.11.2016	İçme suyu	Meriç 13 Ad.	31.338 TL	Motopomp ve kolon borusu alımı tamamlandı.	
24.11.2016	İçme Suyu	Uzunköprü Hamidiye Grb.	202.960 TL	Depo onarımı tamamlandı.	
24.11.2016	İçme suyu	Uzunköprü Gazimehmet Köyü	34.301,41 TL	Terfi binası ve depo onarımı tamamlandı.	
24.11.2016	İçme suyu	Uzunköprü Hasanpınar Köyü	33.167,43 TL	Terfi binası ve depo onarımı tamamlandı.	

BİRİMİ	TARIMSAL HİZMETLER MÜDÜRLÜĞÜ				
TARİH	**FAALİYETİN KONUSU**	**FAALİYETİN UYGULAMA YERİ**	**FAALİYETİN TUTARI**	**YAPILAN FAALİYETLER**	**FAALİYET FOTOĞRAFLARI**
02.12.2016	Gölet	Lalapaşa Uzunbayır Köyü	6.000 TL	H.İ.S göleti yapıldı.	
05.12.2016	Gölet	İpsala Kocahıdır Köyü	5.000 TL	H.İ.S göelti yapıldı.	
07.12.2016	Kanalizasyon	Merkez Kemalköy	-TL	Yeni kanalizasyon hat yapımı devam ediyor. (Dere ıslahı)	
09.12.2016	Kanalizasyon	Keşan Siğilli Köyü	TL	Kanalizasyon onarımı yapımı devam ediyor.	

BİRİMİ	TARIMSAL HİZMETLER MÜDÜRLÜĞÜ				
TARİH	**FAALİYETİN KONUSU**	**FAALİYETİN UYGULAMA YERİ**	**FAALİYETİN TUTARI**	**YAPILAN FAALİYETLER**	**FAALİYET FOTOĞRAFLARI**
12.12.2016	Gölet	Keşan Türkmen Köyü	6.000 TL	Gölet onarımı yapıldı.	
13.12.2016	Kanalizasyon	İpsala Kocahıdır Köyü	TL	Yeni hat onarımı devam ediyor.	
16.12.2016	Gölet	Havsa Köseömer Köyü	7.500 TL	Gölet onarımı yapıldı.	
16.12.2016	Gölet	Meriç Hasırcıarnavut Köyü	6.000 TL.	6 Adet HİS göleti yapıldı.	

BİRİMİ	TARIMSAL HİZMETLER MÜDÜRLÜĞÜ				
TARİH	**FAALİYETİN KONUSU**	**FAALİYETİN UYGULAMA YERİ**	**FAALİYETİN TUTARI**	**YAPILAN FAALİYETLER**	**FAALİYET FOTOĞRAFLARI**
19.12.2016	İçme suyu	Süloğlu Tatarlar Köyü	37.760 TL	Depo onarımı tamamlandı.	
19.12.2016	İçme suyu	Havsa 12 Köy	169.957,60 TL	Depo vana ve boru değişimi tamamlandı.	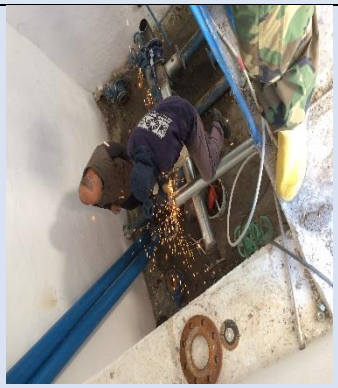
19.12.2016	İçme suyu	İpsala Hacıköy	169.162,40 TL	Köy içi şebekesi AÇB borular HDPE boru ile değişimi tamamlandı.	
19.12.2016	İçme suyu	Lapaşa Ömeroba Çallıdere Doğanköy Hanlıyenice Köyleri	106.471,40 TL	Depo onarımları tamamlandı.	

BİRİMİ	TARIMSAL HİZMETLER MÜDÜRLÜĞÜ				
TARİH	**FAALİYETİN KONUSU**	**FAALİYETİN UYGULAMA YERİ**	**FAALİYETİN TUTARI**	**YAPILAN FAALİYETLER**	**FAALİYET FOTOĞRAFLARI**
20.12.2016	İçme suyu	Merkez Budakdoğanca Köyü	32.310,30 TL	Biriktirme deposu onarımı motopomp ve terfi hattı tamamlandı.	
21.12.2016	İçeme suyu	Keşan Barağı Köyü	TL	Depo Onarımı tamamlandı.	
23.12.2016	Kanalizasyon	Keşan Hasköy	TL	Kanalizasyon onarımı devam ediyor.	
26.12.2016	Gölet	Enez Yazır Köyü	6.000 TL	Gölet onarımı yapıldı.	

BİRİMİ	TARIMSAL HİZMETLER MÜDÜRLÜĞÜ				
TARİH	**FAALİYETİN KONUSU**	**FAALİYETİN UYGULAMA YERİ**	**FAALİYETİN TUTARI**	**YAPILAN FAALİYETLER**	**FAALİYET FOTOĞRAFLARI**
27.12.2016	İçme suyu	Uzunköprü Kurtbey Enez Çandır Kocaali Şehitler Köyleri	TL.	Depo Onarımı Devam ediyor.	
27.12.2016	İçme suyu	Uzunköprü Salarlı Köyü	266.573,07	ENH Terfi binası ve terfi hattı yapımı tamamlandı.	
28.12.2016	Sondaj	Meriç Nasuhbey Köyü	32.000TL	Sondaj çalışmaları tamamlandı.	
28.12.2016	Gölet	Enez Işıklı Köyü	10.000 TL	2 Adet HİS. göleti yapıldı. (1 Yeni, 1 Adet onarım)	

BİRİMİ	TARIMSAL HİZMETLER MÜDÜRLÜĞÜ				
TARİH	**FAALİYETİN KONUSU**	**FAALİYETİN UYGULAMA YERİ**	**FAALİYETİN TUTARI**	**YAPILAN FAALİYETLER**	**FAALİYET FOTOĞRAFLARI**
29.12.2016	Kanalizasyon	İpsala Yapıldak Köyü	TL	Kanalizasyon onarımı devam ediyor.	
30.12.2016	Kanalizasyon	İpsala Tefikiye Köyü	TL	Kanalizasyon onarımı devam ediyor.	

YOL VE ULAŞIM HİZMETLERİ MÜDÜRLÜĞÜ

BİRİMİ	YOL VE ULAŞIM HİZMETLERİ MÜDÜRLÜĞÜ				
TARİH	**FAALİYETİN KONUSU**	**FAALİYETİN UYGULAMA YERİ**	**FAALİYETİN TUTARI**	**YAPILAN FAALİYETLER**	**FAALİYET FOTOĞRAFLARI**
10.06.2016 23.06.2016	1.KAT ASFALT SATIH KAPLAMA ÇALIŞMASI	MERKEZ (İly.İlt. – Ekmekçi)	325.000,00 TL Proje Bedeli	İly.İlt. - Ekmekçi köy yolu (5 Km) 1.Kat asfalt sathi kaplama çalışması tamamlandı.	
10.06.2016 21.06.2016	1.KAT ASFALT SATIH KAPLAMA ÇALIŞMASI	MERİÇ (H.arnavut- Rahmanca)	260.000,00 TL Proje Bedeli	Hasırcıarnavut - Rahmança arası (4 Km) 1.Kat asfalt sathi kaplama çalışması tamamlandı.	
13.06.2016 22.06.2016	1.KAT ASFALT SATIH KAPLAMA ÇALIŞMASI	UZUNKÖPRÜ (Ky.İlt. – Kurdu)	65.000,00 TL Proje Bedeli	Ky.İlt. - Kurdu arası (1 Km) 1.Kat asfalt sathi kaplama çalışması tamamlandı.	
13.06.2016 17.06.2016	1.KAT ASFALT SATIH KAPLAMA ÇALIŞMASI	KEŞAN (Münf.Ky.İlt. – Akçeşme)	195.000,00 TL Proje Bedeli	Münf.Ky.İlt. – Akçeşme Köyü arası (3 Km) 1.Kat asfalt sathi kaplama çalışması tamamlandı.	

BİRİMİ	YOL VE ULAŞIM HİZMETLERİ MÜDÜRLÜĞÜ				
TARİH	**FAALİYETİN KONUSU**	**FAALİYETİN UYGULAMA YERİ**	**FAALİYETİN TUTARI**	**YAPILAN FAALİYETLER**	**FAALİYET FOTOĞRAFLARI**
23.06.2016 27.06.2016	1.KAT ASFALT SATIH KAPLAMA ÇALIŞMASI	MERKEZ (Değirmenyeni Büyükdöllük)	260.000,00 TL Proje Bedeli	Değirmenyeni - Büyükdöllük arası (4 Km) 1.Kat asfalt sathi kaplama çalışması tamamlandı.	
01.06.2016 12.07.2016	1.KAT ASFALT SATIH KAPLAMA ÇALIŞMASI	UZUNKÖPRÜ (Dy.İlt–Maksutlu)	195.000,00 TL Proje Bedeli	Dy.İlt - Maksutlu arası(3 Km) 1.Kat asfalt sathi kaplama çalışması tamamlandı.	
01.08.2016 05.08.2016	1.KAT ASFALT SATIH KAPLAMA ÇALIŞMASI	UZUNKÖPRÜ (Kurtbey - Balabanköy)	455.000,00 TL Proje bedeli	Kurtbey - Balabanköy arası 7 km yola 1.Kat asfalt satıh kaplama çalışması tamamlandı.	
08.08.2016 19.08.2016	1.KAT ASFALT SATIH KAPLAMA ÇALIŞMASI	MERKEZ (Emliyet Atış Poligonu)	97.500,00 TL Proje Bedeli	Embiyet Atış Poligonu yoluna (1,5 Km) 1.Kat asfalt satıh kaplama çalışması tamamlandı.	

BİRİMİ	YOL VE ULAŞIM HİZMETLERİ MÜDÜRLÜĞÜ				
TARİH	**FAALİYETİN KONUSU**	**FAALİYETİN UYGULAMA YERİ**	**FAALİYETİN TUTARI**	**YAPILAN FAALİYETLER**	**FAALİYET FOTOĞRAFLARI**
15.08.2016 19.08.2016	1.KAT ASFALT SATIH KAPLAMA ÇALIŞMASI	KEŞAN (Danişment - Sahil)	292.500,00 TL Proje Bedeli	Danişment köyü –Sahil arası (4,5 Km) 1.Kat asfalt satıh kaplama çalışması tamamlandı.	
19.07.2016 31.08.2016	1.KAT ASFALT SATIH KAPLAMA ÇALIŞMASI	MERİÇ (Yenicegörece - Meriç)	520.000,00 TL Proje Bedeli	Yenicegörece - Meriç arası (8 km.) 1.Kat asfalt satıh kaplama çalışması tamamlandı.	
29.07.2016 20.09.2016	1.KAT ASFALT SATIH KAPLAMA ÇALIŞMASI	ENEZ (Büyükevren – Sahil)	422.500,00 TL Proje Bedeli	Büyükevren – Sahil arası (6,5 km) 1.Kat asfalt satıh kaplama çalışması tamamlandı.	

BİRİMİ	YOL VE ULAŞIM HİZMETLERİ MÜDÜRLÜĞÜ				
TARİH	**FAALİYETİN KONUSU**	**FAALİYETİN UYGULAMA YERİ**	**FAALİYETİN TUTARI**	**YAPILAN FAALİYETLER**	**FAALİYET FOTOĞRAFLARI**
17.06.2016 22.07.2016	2.KAT ASFALT SATIH KAPLAMA ÇALIŞMASI	MERİÇ (Meriç – H.arnavut)	135.000,00 TL (Proje bedeli)	Meriç - Hasırcıarnavut arası (9 Km) yola 2.Kat asfalt satıh kaplama çalışması tamamlandı.	
17.06.2016 01.07.2016	2.KAT ASFALT SATIH KAPLAMA ÇALIŞMASI	UZUNKÖPRÜ (Hamidiye - Harmanlı)	180.000,00 TL (Proje bedeli)	Hamidiye - Harmanlı arası (12 Km) 2.Kat asfalt satıh kaplama çalışması tamamlandı.	
27.06.2016 30.06.2016	2.KAT ASFALT SATIH KAPLAMA ÇALIŞMASI	SÜLOĞLU (Süloğlu – Keramettin)	90.000,00 TL Proje Bedeli	Süloğlu - Keramettinarası (6 Km) 2.Kat asfalt satıh kaplama çalışması tamamlandı.	
12.07.2016 14.07.2016	2.KAT ASFALT SATIH KAPLAMA ÇALIŞMASI	ENEZ (Şehitler - Işıklı – Sütçüler)	75.000,00 TL Proje Bedeli	Şehitler - Işıklı - Sütçüler Köyleri arası (5 Km) 2.Kat asfalt satıh kaplama çalışması tamamlandı.	

BİRİMİ	YOL VE ULAŞIM HİZMETLERİ MÜDÜRLÜĞÜ				
TARİH	**FAALİYETİN KONUSU**	**FAALİYETİN UYGULAMA YERİ**	**FAALİYETİN TUTARI**	**YAPILAN FAALİYETLER**	**FAALİYET FOTOĞRAFLARI**
11.07.2016 15.07.2016	2.KAT ASFALT SATIH KAPLAMA ÇALIŞMASI	HAVSA (Dy.İlt. - Köseömer)	120.000,00 TL (Proje bedeli)	Dy.İlt - Köseömer yolu (8 Km) 2.Kat asfalt satıh kaplama çalışması tamamlandı.	
14.07.2016 18.07.2016	2.KAT ASFALT SATIH KAPLAMA ÇALIŞMASI	KEŞAN (Kılıçköy – Türkmen)	75.000,00 TL Proje Bedeli	Kılıç - Türkmen Köyleri arası (5 Km) 2.Kat asfalt satıh kaplama çalışması tamamlandı.	
15.07.2016 18.07.2016	2.KAT ASFALT SATIH KAPLAMA ÇALIŞMASI	HAVSA (Dy. İlt. – Abalar)	45.000,00 TL Proje Bedeli	Dy.İlt - Abalar yolu (3 Km) 2.Kat asfalt satıh kaplama çalışması tamamlandı.	
18.07.2016 25.07.2016	2.KAT ASFALT SATIH KAPLAMA ÇALIŞMASI	LALAPAŞA (Ky.İlt. – Çallıdere)	45.000,00 TL Proje Bedeli	Ky.İlt - Çallıdere yolu (3 Km) 2.Kat asfalt satıh kaplama çalışması tamamlandı.	

BİRİMİ	YOL VE ULAŞIM HİZMETLERİ MÜDÜRLÜĞÜ				
TARİH	**FAALİYETİN KONUSU**	**FAALİYETİN UYGULAMA YERİ**	**FAALİYETİN TUTARI**	**YAPILAN FAALİYETLER**	**FAALİYET FOTOĞRAFLARI**
18.07.2016 20.07.2016	2.KAT ASFALT SATIH KAPLAMA ÇALIŞMASI	İPSALA (Sultan – Tevfikiye)	105.000,00 TL Proje Bedeli	Sultan - Tevfikiye yolu (7 Km) 2.Kat asfalt satıh kaplama çalışması tamamlandı.	
20.07.2016 26.07.2016	2.KAT ASFALT SATIH KAPLAMA ÇALIŞMASI	KEŞAN (Dy.İlt. – K.doğanca)	165.000,00 TL Proje Bedeli	Dy.İlt - Küçükdoğnca Köyleri arası (11 Km) 2.Kat asfalt satıh kaplama çalışması tamamlandı.	
25.07.2016 28.07.2016	2.KAT ASFALT SATIH KAPLAMA ÇALIŞMASI	MERKEZ (Musabeyli – Köşençiftliği)	90.000,00 TL Proje Bedeli	Musabeyli - Köşençiftliği yolu (6 Km) 2.kat asfalt satıh kaplama çalışması tamamlandı.	
26.07.2015 03.08.2015	2.KAT ASFALT SATIH KAPLAMA ÇALIŞMASI	UZUNKÖPRÜ (İly.İlt. - Gemici - Çalıköy)	180.000,00 TL Proje Bedeli	İly.İlt. - Gemici - Çalıköy yolu (12 Km) 2.kat asfalt satıh kaplama çalışması tamamlandı.	

BİRİMİ	YOL VE ULAŞIM HİZMETLERİ MÜDÜRLÜĞÜ				
TARİH	**FAALİYETİN KONUSU**	**FAALİYETİN UYGULAMA YERİ**	**FAALİYETİN TUTARI**	**YAPILAN FAALİYETLER**	**FAALİYET FOTOĞRAFLARI**
24.08.2016	2.KAT ASFALT SATIH KAPLAMA ÇALIŞMASI	KEŞAN (Şükrüköy – Seydiköy)	30.000,00 TL	Şükrü köy-Seydiköy arası (2 Km) 2.kat asfalt satıh kaplama çalışması tamamlandı.	

BİRİMİ	YOL VE ULAŞIM HİZMETLERİ MÜDÜRLÜĞÜ				
TARİH	**FAALİYETİN KONUSU**	**FAALİYETİN UYGULAMA YERİ**	**FAALİYETİN TUTARI**	**YAPILAN FAALİYETLER**	**FAALİYET FOTOĞRAFLARI**
25.12.2015 20.01.2016	STABİLİZE MALZEMELİ BAKIM ÇALIŞMASI	MERİÇ (Karahamza – Uzunköprü İlçe Snr)	15.000,00 TL Proje Bedeli	Karahamza – Uzunköprü İlçe Snr arası (3 Km) 2016 Programında Stabilize malzemeli bakım çalışması tamamlandı	
11.01.2016 30.01.2016	STABİLİZE MALZEMELİ BAKIM ÇALIŞMASI	Merkez (Sarayakpınar – Karabulut)	65.400,00 TL Proje Bedeli	Sarayakpınar-Karabulut yoluna (4 Km) stabilize malzemeli bakım çalışması tamamlandı. (2015 yılı programı)	
11.01.2016 10.02.2016	STABİLİZE MALZEMELİ BAKIM ÇALIŞMASI	UZUNKÖPRÜ (Hasanpınar – Dereköy)	25.000,00 TL Proje Bedeli	Hasanpınar – Dereköy arası (5 Km) stabilize malzemeli bakım çalışması tamamlandı.	
09.02.2016 25.02.2016	STABİLİZE MALZEMELİ BAKIM ÇALIŞMASI	UZUNKÖPRÜ (Kurtbey – Çobanpınar)	20.000,00 TL	Kurtbey - Çobanpınar arası (4 Km) Stabilize malzemeli bakım çalışması tamamlandı	

BİRİMİ	YOL VE ULAŞIM HİZMETLERİ MÜDÜRLÜĞÜ				
TARİH	**FAALİYETİN KONUSU**	**FAALİYETİN UYGULAMA YERİ**	**FAALİYETİN TUTARI**	**YAPILAN FAALİYETLER**	**FAALİYET FOTOĞRAFLARI**
25.02.2016 08.03.2016	STABİLİZE MALZEMELİ BAKIM ÇALIŞMASI	UZUNKÖPRÜ (Grp.Ky:ilt – Çobanpınar)	20.000,00 TL Proje Bedeli	Grp.Ky:ilt - Çobanpınar arası (4 Km) Stabilize malzemeli bakım çalışması tamamlandı	
15.02.2016 25.02.2016	STABİLİZE MALZEMELİ BAKIM ÇALIŞMASI	MERKEZ (Pazardere-Lalacık)	25.000,00 TL Proje Bedeli	Pazardere-Lalacık Köyleri arası (5 Km)Stabilize malzemeli bakım çalışması tamamlandı	
15.02.2016 30.02.2016	STABİLİZE MALZEMELİ BAKIM ÇALIŞMASI	LALAPAŞA (Sırıdanişment – H.danişment)	25.000,00 TL Proje Bedeli	Sarıdanişment - Hacıdanişment yoluna (5 Km)stabilize malzemeli bakım çalışması tamamlandı.	
25.02.2016 25.03.2016	STABİLİZE MALZEMELİ BAKIM ÇALIŞMASI	İPSALA (Turpçular Hacıköy)	60.000,00 TL Proje Bedeli	Turpçular (İly.İlt.) - Hacıköyleri arası (12 Km) 2016 Programında Stabilize malzemeli bakım çalışması tamamlandı	

BİRİMİ	YOL VE ULAŞIM HİZMETLERİ MÜDÜRLÜĞÜ				
TARİH	**FAALİYETİN KONUSU**	**FAALİYETİN UYGULAMA YERİ**	**FAALİYETİN TUTARI**	**YAPILAN FAALİYETLER**	**FAALİYET FOTOĞRAFLARI**
17.03.2016 04.04.2016	STABİLİZE MALZEMELİ BAKIM ÇALIŞMASI	UZUNKÖPRÜ (Kırkkavak Çöpköy)	30.000,00 TL Proje Bedeli	Kırkkavak - Çöpköy Arası (6 Km)yoluna stabilize malzemeli bakım çalışması tamamlandı.	
05.04.2016 22.06.2016	STABİLİZE MALZEMELİ BAKIM ÇALIŞMASI	UZUNKÖPRÜ (Turnacı-Bıldır)	25.000,00 TL	Turnacı- Bıldır arası (5 Km) yolun stabilize malzemeli bakım çalışması tamamlandı.	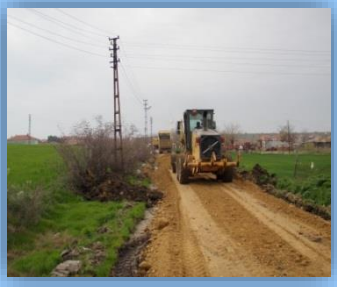
11.04.2016 08.06.2016	STABİLİZE MALZEMELİ BAKIM ÇALIŞMASI	MERKEZ (Demirhanlı Köşençiftliği)	30.000,00 TL Proje Bedeli	Demirhanlı - Köşençiftliği arası (6 Km) yolun stabilize malzemeli bakım çalışması tamamlandı.	
22.04.2016 13.05.2016	STABİLİZE MALZEMELİ BAKIM ÇALIŞMASI	KEŞAN (Boztepe - Akçeşme)	10.000,00 TL	Boztepe - Akçeşme arası (2 Km)stabilize malzemeli bakım çalışması tamamlandı.	

BİRİMİ	YOL VE ULAŞIM HİZMETLERİ MÜDÜRLÜĞÜ				
TARİH	**FAALİYETİN KONUSU**	**FAALİYETİN UYGULAMA YERİ**	**FAALİYETİN TUTARI**	**YAPILAN FAALİYETLER**	**FAALİYET FOTOĞRAFLARI**
29.07.2016 05.09.2016	STABİLİZE MALZEMELİ BAKIM ÇALIŞMASI	ENEZ (Büyükevren – Sahil)	40.000,00 TL Proje Bedeli	Büyükevren Sahil arası (8 Km) stabilize malzemeli bakım çalışması tamamlandı.	
09.06.2016 10.06.2016	STABİLİZE MALZEMELİ BAKIM ÇALIŞMASI	MERKEZ (Musabeyli Hıdırağa)	25.000,00 TL Proje Bedeli	Musabeyli - Hıdırağa arası (5 Km) Stabilize malzemeli bakım çalışması tamamlandı.	
30.06.2016 13.07.2016	STABİLİZE MALZEMELİ BAKIM ÇALIŞMASI	HAVSA (Kabaağaç Kulubalık)	20.000,00 TL Proje Bedeli	Kabaağaç - Kulubalık yolu (4 Km)Stabilize malzemeli bakım çalışması tamamlandı	
25.07.2015 08.08.2015	STABİLİZE MALZEMELİ BAKIM ÇALIŞMASI	UZUNKÖPRÜ (Sultanşah – Bıldır)	20.000,00 TL	Sultanşah - Bıldır arası (4 Km)Stabilize malzemeli bakım çalışması tamamlandı.	

BİRİMİ	YOL VE ULAŞIM HİZMETLERİ MÜDÜRLÜĞÜ				
TARİH	**FAALİYETİN KONUSU**	**FAALİYETİN UYGULAMA YERİ**	**FAALİYETİN TUTARI**	**YAPILAN FAALİYETLER**	**FAALİYET FOTOĞRAFLARI**
16.08.2016 20.09.2016	STABİLİZE MALZEMELİ BAKIM ÇALIŞMASI	SÜLOĞLU LALAPAŞA (Kavaklı – Yağcılı)	40.000,00 TL	Kavaklı - Yağcılı arası (8 Km) Stabilize malzemeli bakım çalışması tamamlandı.	
09.08.2016 20.09.2016	STABİLİZE MALZEMELİ BAKIM ÇALIŞMASI	MERİÇ (Saatağacı - Yenicegörece)	25.000,00 TL	Saatağacı - Yenicegörece arası (5 Km) Stabilize malzemeli bakım çalışması tamamlandı.	
19.09.2016 . 30.09.2016	STABİLİZE MALZEMELİ BAKIM ÇALIŞMASI	MERİÇ (H.cıarnavut – Karayusuflu)	20.000,00 TL	Hasırcıarnavut Karayusuflu arası (4 Km) Stabilize malzemeli bakım çalışması tamamlandı.	
26.09.2016 . 14.10.2016	STABİLİZE MALZEMELİ BAKIM ÇALIŞMASI	UZUNKÖPRÜ (Eskiköy – Kiremitçisalih)	15.000,00 TL	Eskiköy - Kiremitçisalih arası (3 Km) Stabilize malzemeli bakım çalışması tamamlandı.	

BİRİMİ	YOL VE ULAŞIM HİZMETLERİ MÜDÜRLÜĞÜ				
TARİH	**FAALİYETİN KONUSU**	**FAALİYETİN UYGULAMA YERİ**	**FAALİYETİN TUTARI**	**YAPILAN FAALİYETLER**	**FAALİYET FOTOĞRAFLARI**
22.09.2016 07.10.2016	STABİLİZE MALZEMELİ BAKIM ÇALIŞMASI	SÜLOĞLU LALAPAŞA (Tatarlar – Sül.danişment)	35.000,00 TL	Tatarlar – Sül.danişmentarası (7 Km) Stabilize malzemeli bakım çalışması tamamlandı.	
21.10.2016 24.10.2016	STABİLİZE MALZEMELİ BAKIM ÇALIŞMASI	KEŞAN (Kü.doğanca – Yılanlı)	10.000,00 TL	K.Doğanca Köyü –Tekirdağ İl Snr. (Yılanlı) (2 Km) Stabilize malzemeli bakım çalışması tamamlandı.	
10.10.2016 27.10.2016	STABİLİZE MALZEMELİ BAKIM ÇALIŞMASI	LALAPAŞA (Sül.danişment - Vaysal)	20.000,00 TL	Sül.danişment - Vaysal arası (4 Km) Stabilize malzemeli bakım çalışması tamamlandı.	
28.10.2016 03.11.2016	STABİLİZE MALZEMELİ BAKIM ÇALIŞMASI	KEŞAN (Altıntaş - Demircili)	10.000,00 TL	Altıntaş – Tekirdağ İl Snr. (Demircili) köyü arası (2 Km) Stabilize malzemeli bakım çalışması tamamlandı.	

BİRİMİ	YOL VE ULAŞIM HİZMETLERİ MÜDÜRLÜĞÜ				
TARİH	**FAALİYETİN KONUSU**	**FAALİYETİN UYGULAMA YERİ**	**FAALİYETİN TUTARI**	**YAPILAN FAALİYETLER**	**FAALİYET FOTOĞRAFLARI**
14.10.2016 04.11.2016	STABİLİZE MALZEMELİ BAKIM ÇALIŞMASI	UZUNKÖPRÜ (Çavuşlu – Tekirdağ İl Snr)	15.000,00 TL	Çavuşlu - Tekirdağ İl Sınırı arası (3 Km) Stabilize malzemeli bakım çalışması tamamlandı.	
07.11.2016 18.11.2016	STABİLİZE MALZEMELİ BAKIM ÇALIŞMASI	İPSALA KEŞAN (Aliçopehlivan - Akçeşme)	20.000,00 TL	Aliçopehlivan Köyü-Akçeşme Köyü arası (4 Km) Stabilize malzemeli bakım çalışması tamamlandı.	
14.11.2016 18.11.2016	STABİLİZE MALZEMELİ BAKIM ÇALIŞMASI	SÜLOĞLU (Geçkinli – Şehitlik)	5.000,00 TL	Geçkinli – Şehitlik yolu arası (1 Km) Stabilize malzemeli bakım çalışması tamamlandı.	
07.11.2016 21.11.2016	STABİLİZE MALZEMELİ BAKIM ÇALIŞMASI	UZUNKÖPRÜ (Hamidiye – Dereköy)	15.000,00 TL	Hamidiye – Dereköy arası (3 Km) Stabilize malzemeli bakım çalışması tamamlandı.	

BİRİMİ	YOL VE ULAŞIM HİZMETLERİ MÜDÜRLÜĞÜ				
TARİH	**FAALİYETİN KONUSU**	**FAALİYETİN UYGULAMA YERİ**	**FAALİYETİN TUTARI**	**YAPILAN FAALİYETLER**	**FAALİYET FOTOĞRAFLARI**
09.12.2016 14.12.2016	STABİLİZE MALZEMELİ BAKIM ÇALIŞMASI	SÜLOĞLU (İl.İlt. - Ky.İlt. Büyükgerdelli)	15.000,00 TL	İl.İlt. - Ky.İlt. Büyükgerdelli arası (3 Km) Stabilize malzemeli bakım çalışması tamamlandı.	
24.11.2016 19.12.2016	STABİLİZE MALZEMELİ BAKIM ÇALIŞMASI	UZUNKÖPRÜ (Elmalı – Tekirdağ İl Snr.)	15.000,00 TL	Elmalı - Tekirdağ İl Snr.(Umurca) arası (3 Km) Stabilize malzemeli bakım çalışması tamamlandı.	
09.12.2016 15.12.2016	STABİLİZE MALZEMELİ BAKIM ÇALIŞMASI	HAVSA SÜLOĞLU (Arpaç - Akardere)	20.000,00 TL	Arpaç - Akardere arası (4 Km) Stabilize malzemeli bakım çalışması tamamlandı.	
12.12.2016 06.01.2017	STABİLİZE MALZEMELİ BAKIM ÇALIŞMASI	KEŞAN (Boztepe – Keşan)	45.000,00 TL	Boztepe Köyü-Keşan yolu arası (9 Km) Stabilize malzemeli bakım çalışması devam ediyor.	

BİRİMİ	YOL VE ULAŞIM HİZMETLERİ MÜDÜRLÜĞÜ				
TARİH	**FAALİYETİN KONUSU**	**FAALİYETİN UYGULAMA YERİ**	**FAALİYETİN TUTARI**	**YAPILAN FAALİYETLER**	**FAALİYET FOTOĞRAFLARI**
12.12.2016 22.12.2016	STABİLİZE MALZEMELİ BAKIM ÇALIŞMASI	KEŞAN (Çeltik – Pırnar)	40.000,00 TL	Çeltik - Pırnar arası (8 Km) Stabilize malzemeli bakım çalışması tamamlandı.	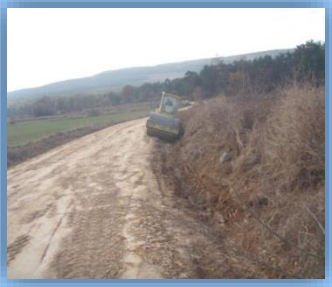
16.12.2016 30.12.2016	STABİLİZE MALZEMELİ BAKIM ÇALIŞMASI	MERKEZ (Eskikadın - Ekmekçi)	15.000,00 TL	Eskikadın – Ky.İlt. Ekmekçi yolu (3 Km) Stabilize malzemeli bakım çalışması tamamlandı.	
19.12.2016 10.01.2017	STABİLİZE MALZEMELİ BAKIM ÇALIŞMASI	UZUNKÖPRÜ (Harmanlı – Tekirdağ İl Snr.)	20.000,00 TL	Harmanlı - Tekirdağ İl Sınırı(Davuteli) arası (4 Km) Stabilize malzemeli bakım çalışması devam ediyor.	
19.12.2016 03.02.2017	STABİLİZE MALZEMELİ BAKIM ÇALIŞMASI	MERKEZ (Kemalköy - Budakdoğanca)	40.000,00 TL	Kemalköy – Budakdoğanca arası (8 Km) Stabilize malzemeli bakım çalışması devam ediyor.	

BİRİMİ	YOL VE ULAŞIM HİZMETLERİ MÜDÜRLÜĞÜ				
TARİH	**FAALİYETİN KONUSU**	**FAALİYETİN UYGULAMA YERİ**	**FAALİYETİN TUTARI**	**YAPILAN FAALİYETLER**	**FAALİYET FOTOĞRAFLARI**
23.12.2016 05.01.2017	STABİLİZE MALZEMELİ BAKIM ÇALIŞMASI	KEŞAN (Sazlıdere - Adilhan)	20.000,00 TL	Sazlıdere Çanakkale İl Snr. (Adilhan) arası (4 Km) Stabilize malzemeli bakım çalışması tamamlandı	
29.12.2016 20.01.2017	STABİLİZE MALZEMELİ BAKIM ÇALIŞMASI	MERKEZ (Ekmekçi – Ky.İlt. Kemalköy)	15.000,00 TL	Ekmekçi – Ky.İlt. Kemalköy arası (3 Km) Stabilize malzemeli bakım çalışması devam ediyor.	

BİRİMİ	YOL VE ULAŞIM HİZMETLERİ MÜDÜRLÜĞÜ				
TARİH	**FAALİYETİN KONUSU**	**FAALİYETİN UYGULAMA YERİ**	**FAALİYETİN TUTARI**	**YAPILAN FAALİYETLER**	**FAALİYET FOTOĞRAFLARI**
04.01.2016 08.01.2016	STABİLİZE MALZEMELİ BAKIM ÇALIŞMASI (KÖYİÇİ)	Keşan (Kadıköy)	1.000,00 TL	Kadıköy köy içi stabilize malzemeli bakım çalışması tamamlandı.	
04.01.2016 08.01.2016	STABİLİZE MALZEMELİ BAKIM ÇALIŞMASI (KÖYİÇİ)	Enez (Kocaali)	2.750,00 TL	Kocaali köyü köy içi stabilize malzemeli bakım çalışması tamamlandı.	
11.01.2016 15.01.2016	STABİLİZE MALZEMELİ BAKIM ÇALIŞMASI (KÖYİÇİ)	Enez (Yenice Köyü)	2.000,00 TL	Yenice Köyü Köy İçistabilize malzemeli bakım çalışması tamamlandı.	
11.01.2016 15.01.2016	STABİLİZE MALZEMELİ BAKIM ÇALIŞMASI (KÖYİÇİ)	Enez (Vakıf Köyü)	3.200,00 TL	Vakıf Köyü Köy İçi stabilize malzemeli bakım çalışması tamamlandı.	

BİRİMİ	YOL VE ULAŞIM HİZMETLERİ MÜDÜRLÜĞÜ				
TARİH	**FAALİYETİN KONUSU**	**FAALİYETİN UYGULAMA YERİ**	**FAALİYETİN TUTARI**	**YAPILAN FAALİYETLER**	**FAALİYET FOTOĞRAFLARI**
18.01.2016 29.01.2016	STABİLİZE MALZEMELİ BAKIM ÇALIŞMASI (KÖYİÇİ)	Keşan (Akhoca Köyü)	2.500,00 TL	Akhoca Köyü köy içi stabilize malzemeli bakım çalışması tamamlandı.	
18.01.2016 22.01.2016	STABİLİZE MALZEMELİ BAKIM ÇALIŞMASI (KÖYİÇİ)	Keşan (Mercan Köyü)	2.400,00 TL	Mercan Köyü Köy İçi stabilize malzemeli bakım çalışması tamamlandı.	
25.01.2016 29.01.2016	STABİLİZE MALZEMELİ BAKIM ÇALIŞMASI (KÖYİÇİ)	Keşan (K.Doğanca)	3.000,00 TL	K.Doğanca Köyü Köy İçi stabilize malzemeli bakım çalışması tamamlandı.	
25.01.2016 29.01.2016	STABİLİZE MALZEMELİ BAKIM ÇALIŞMASI (KÖYİÇİ)	Lalapaşa (Ortakçı)	3.000,00 TL	Ortakçı Köyü Köy İçi stabilize malzemeli bakım çalışması tamamlandı.	

BİRİMİ	YOL VE ULAŞIM HİZMETLERİ MÜDÜRLÜĞÜ				
TARİH	**FAALİYETİN KONUSU**	**FAALİYETİN UYGULAMA YERİ**	**FAALİYETİN TUTARI**	**YAPILAN FAALİYETLER**	**FAALİYET FOTOĞRAFLARI**
05.02.2016 16.02.2016	STABİLİZE MALZEMELİ BAKIM ÇALIŞMASI (KÖY İÇİ)	ENEZ (Karaincirli)	14.000,00 TL	Karaincirli köyü mezarlık yolu stabilize malzemeli bakım çalışması tamamlandı.	
15.02.2016	STABİLİZE MALZEMELİ BAKIM ÇALIŞMASI (KÖY İÇİ)	MERKEZ (Sazlıdere)	1.500,00 TL	Sazlıdere köyiçi stabilize malzemeli bakım çalışması tamamlandı.	
18.02.2016	STABİLİZE MALZEMELİ BAKIM ÇALIŞMASI (KÖY İÇİ)	MERKEZ (Demirhanlı)	450,00 TL	Demirhanlı su deposu yolu stabilize malzemeli bakım çalışması tamamlandı.	
22.02.2016 23.02.2016	STABİLİZE MALZEMELİ BAKIM ÇALIŞMASI (KÖY İÇİ)	UZUNKÖPRÜ (Aslıhan)	300,00 TL	Aslıhan köy içi stabilize malzemeli bakım çalışması tamamlandı.	

BİRİMİ	YOL VE ULAŞIM HİZMETLERİ MÜDÜRLÜĞÜ				
TARİH	**FAALİYETİN KONUSU**	**FAALİYETİN UYGULAMA YERİ**	**FAALİYETİN TUTARI**	**YAPILAN FAALİYETLER**	**FAALİYET FOTOĞRAFLARI**
01.03.2016 07.03.2016	STABİLİZE MALZEMELİ BAKIM ÇALIŞMASI (KÖY İÇİ)	İPSALA (Koyuntepe)	4.800,00 TL	Koyuntepe Köyü Köy İçi Stabilize malzemeli Bakım çalışması tamamlandı.	
09.03.2016 10.03.2016	STABİLİZE MALZEMELİ BAKIM ÇALIŞMASI (KÖY İÇİ)	UZUNKÖPRÜ (Kurtbey)	4.300,00 TL	Kurtbey Köyü Köy içi yollarının stabilize malzemeli bakım çalışması tamamlandı.	
11.03.2016	STABİLİZE MALZEMELİ BAKIM ÇALIŞMASI (KÖY İÇİ)	HAVSA (Azatlı)	200,00 TL	Azatlı Köyiçi Yollarının çöken kısımlarının stabilize malzemeli bakım çalışması tamamlandı.	
15.03.2016 18.03.2016	STABİLİZE MALZEMELİ BAKIM ÇALIŞMASI (KÖY İÇİ)	HAVSA (Şerbettar)	850,00 TL	Şerbettar Köyiçi Yollarının çöken kısımlarının stabilize malzemeli bakım çalışması tamamlandı.	

BİRİMİ	YOL VE ULAŞIM HİZMETLERİ MÜDÜRLÜĞÜ				
TARİH	**FAALİYETİN KONUSU**	**FAALİYETİN UYGULAMA YERİ**	**FAALİYETİN TUTARI**	**YAPILAN FAALİYETLER**	**FAALİYET FOTOĞRAFLARI**
29.03.2016 30.03.2016	STABİLİZE MALZEMELİ BAKIM ÇALIŞMASI (KÖY İÇİ)	LALAPAŞA (H.danişment)	4.050,00 TL	Hacıdanişment köy içi yollarına stabilize malzemeli bakım çalışması tamamlandı.	
30.03.2016	STABİLİZE MALZEMELİ BAKIM ÇALIŞMASI (KÖY İÇİ)	LALAPAŞA (Vaysal)	3.850,00 TL	Vaysal köyiçi yolun stabilize malzemeli bakım çalışması tamamlandı.	
04.04.2016	STABİLİZE MALZEMELİ BAKIM ÇALIŞMASI (KÖY İÇİ)	SÜLOĞLU (Tatarlar)	550,00 TL	Tatarlar köyiçi yolun stabilize malzemeli bakım çalışması tamamlandı.	
05.04.2016	STABİLİZE MALZEMELİ BAKIM ÇALIŞMASI (KÖY İÇİ)	MERKEZ (D.rmenyeni)	1.550,00 TL	Değirmenyeni Köyü köyiçi yolun stabilize malzemeli bakım çalışması tamamlandı.	

BİRİMİ	YOL VE ULAŞIM HİZMETLERİ MÜDÜRLÜĞÜ				
TARİH	**FAALİYETİN KONUSU**	**FAALİYETİN UYGULAMA YERİ**	**FAALİYETİN TUTARI**	**YAPILAN FAALİYETLER**	**FAALİYET FOTOĞRAFLARI**
05.04.2016	STABİLİZE MALZEMELİ BAKIM ÇALIŞMASI (KÖY İÇİ)	KEŞAN (Suluca)	1.500,00 TL	Suluca Köyüne mezarlık yoluna stabilize malzemeli bakım çalışması tamamlandı.	
08.04.2016 14.04.2016	STABİLİZE MALZEMELİ BAKIM ÇALIŞMASI (KÖY İÇİ)	UZUNKÖPRÜ (Aslıhan)	5.250,00 TL	Aslıhan köy içi yolun stabilize malzemeli bakım çalışması tamamlandı.	
13.05.2016 24.05.2016	STABİLİZE MALZEMELİ BAKIM ÇALIŞMASI (KÖY İÇİ)	MERKEZ (Büyükdöllük)	3.800,00 TL	Büyükdöllük Köyü Mezarlık Yolu stabilize malzemeli bakım çalışması tamamlandı.	
14.04.2016 30.05.2016	STABİLİZE MALZEMELİ BAKIM ÇALIŞMASI (KÖY İÇİ)	LALAPAŞA (Büyünlü)	8.900,00 TL	Büyünlü su deposu stabilize malzemeli bakım çalışması tamamlandı.	

BİRİMİ	YOL VE ULAŞIM HİZMETLERİ MÜDÜRLÜĞÜ				
TARİH	**FAALİYETİN KONUSU**	**FAALİYETİN UYGULAMA YERİ**	**FAALİYETİN TUTARI**	**YAPILAN FAALİYETLER**	**FAALİYET FOTOĞRAFLARI**
16.04.2016 17.04.2016	STABİLİZE MALZEMELİ BAKIM ÇALIŞMASI (KÖY İÇİ)	LALAPAŞA (Kavaklı)	750,00 TL	Kavaklı köyü köy içi stabilize malzemeli bakım çalışması tamamlandı.	
17.04.2016	STABİLİZE MALZEMELİ BAKIM ÇALIŞMASI (KÖY İÇİ)	İPSALA (Sultanköy)	1.700,00 TL	Sultanköyköyü köy içi stabilize malzemeli bakım çalışması tamamlandı.	
18.05.2016 23.05.2016	STABİLİZE MALZEMELİ BAKIM ÇALIŞMASI (KÖY İÇİ)	MERKEZ (Ahiköy)	5.550,00 TL	Ahiköy köyiçi Yollarına stabilize malzemeli bakım çalışması tamamlandı.	
19.05.2016	STABİLİZE MALZEMELİ BAKIM ÇALIŞMASI (KÖY İÇİ)	İPSALA (Paşaköy)	1.100,00 TL	Paşaköyköyü köy içi stabilize malzemeli bakım çalışması tamamlandı.	

BİRİMİ	YOL VE ULAŞIM HİZMETLERİ MÜDÜRLÜĞÜ				
TARİH	**FAALİYETİN KONUSU**	**FAALİYETİN UYGULAMA YERİ**	**FAALİYETİN TUTARI**	**YAPILAN FAALİYETLER**	**FAALİYET FOTOĞRAFLARI**
26.05.2016 27.05.2016	STABİLİZE MALZEMELİ BAKIM ÇALIŞMASI (KÖY İÇİ)	MERİÇ (Akçadam)	1.700,00 TL	Akçadam Göleti Tali Yol (0,5 Km) stabilize malzemeli bakım çalışması tamamlandı.	
20.06.2016 23.06.2016	STABİLİZE MALZEMELİ BAKIM ÇALIŞMASI (KÖY İÇİ)	UZUNKÖPRÜ (Sipahi köyü)	850,00 TL	Sipahi Çevre Yolu stabilize malzemeli bakım çalışması tamamlandı.	
15.07.2016 26.07.2016	STABİLİZE MALZEMELİ BAKIM ÇALIŞMASI (KÖYİÇİ)	LALAPAŞA Çallıdere	16.800,00 TL	Çallıdere Köy İçi stabilize malzemeli bakım çalışması tamamlandı.	
18.08.2016 19.08.2016	STABİLİZE MALZEMELİ BAKIM ÇALIŞMASI (KÖYİÇİ)	ENEZ (Dy.İlt. – Hasköy)	4.400,00 TL	Dy.İlt - Hasköy arası ve Köy İçi stabilize malzemeli bakım çalışması tamamlandı.	

BİRİMİ	YOL VE ULAŞIM HİZMETLERİ MÜDÜRLÜĞÜ				
TARİH	**FAALİYETİN KONUSU**	**FAALİYETİN UYGULAMA YERİ**	**FAALİYETİN TUTARI**	**YAPILAN FAALİYETLER**	**FAALİYET FOTOĞRAFLARI**
23.08.2016 24.08.2016	STABİLİZE MALZEMELİ BAKIM ÇALIŞMASI (KÖYİÇİ)	MERKEZ (Hasanağa)	1.600,00 TL	Hasanağa köy içi stabilize malzemeli bakım çalışması tamamlandı.	
23.08.2016 24.08.2016	STABİLİZE MALZEMELİ BAKIM ÇALIŞMASI (KÖYİÇİ)	MERKEZ (Küçükdöllük)	2.600,00 TL	Küçükdöllük köy içi stabilize malzemeli köprü dolgu çalışması tamamlandı.	
25.08.2016 29.08.2016	STABİLİZE MALZEMELİ BAKIM ÇALIŞMASI (KÖYİÇİ)	HAVSA (Tahal)	2.550,00 TL	Tahal köyü köy içine mezarlık stabilize malzemeli bakım çalışması tamamlandı.	
06.09.2016 07.09.2016	STABİLİZE MALZEMELİ BAKIM ÇALIŞMASI (KÖYİÇİ)	UZUNKÖPRÜ (Kurduköy)	1.600,00 TL	Kurduköy köy içi stabilize malzemeli bakım çalışması tamamlandı.	

BİRİMİ	YOL VE ULAŞIM HİZMETLERİ MÜDÜRLÜĞÜ				
TARİH	**FAALİYETİN KONUSU**	**FAALİYETİN UYGULAMA YERİ**	**FAALİYETİN TUTARI**	**YAPILAN FAALİYETLER**	**FAALİYET FOTOĞRAFLARI**
29.09.2016 29.10.2016	STABİLİZE MALZEMELİ BAKIM ÇALIŞMASI (KÖY İÇİ)	MERİÇ (Rahmanca)	8.900,00 TL	Rahmanca Köy içi stabilize malzemeli bakım çalışması tamamlandı.	
30.09.2016 07.10.2016	STABİLİZE MALZEMELİ BAKIM ÇALIŞMASI (KÖY İÇİ)	ENEZ (Sultaniçe)	10.500,00 TL	Sultaniçe Köyü Köy içi stabilize malzemeli bakım çalışması tamamlandı.	
07.10.2016 11.10.2016	STABİLİZE MALZEMELİ BAKIM ÇALIŞMASI (KÖY İÇİ)	UZUNKÖPRÜ (Kiremitçisalih)	5.300,00 TL	Kiremitçisalih Köy içi stabilize malzemeli bakım çalışması tamamlandı.	
10.10.2016 11.10.2016	STABİLİZE MALZEMELİ BAKIM ÇALIŞMASI (KÖY İÇİ)	UZUNKÖPRÜ (Eskiköy)	5.300,00 TL	Eskiköy Köy içi stabilize malzemeli bakım çalışması tamamlandı.	

BİRİMİ	YOL VE ULAŞIM HİZMETLERİ MÜDÜRLÜĞÜ				
TARİH	**FAALİYETİN KONUSU**	**FAALİYETİN UYGULAMA YERİ**	**FAALİYETİN TUTARI**	**YAPILAN FAALİYETLER**	**FAALİYET FOTOĞRAFLARI**
12.10.2016 18.10.2016	STABİLİZE MALZEMELİ BAKIM ÇALIŞMASI (KÖY İÇİ)	UZUNKÖPRÜ (Sığırcılı)	8.300,00 TL	SığırcılıKöy içi stabilize malzemeli bakım çalışması tamamlandı.	
14.10.2016 20.10.2016	STABİLİZE MALZEMELİ BAKIM ÇALIŞMASI (KÖY İÇİ)	ENEZ (Sütçüler)	10.300,00 TL	Sütçüler Köyü Köy İçi stabilize malzemeli bakım çalışması tamamlandı.	
27.10.2016 04.11.2016	STABİLİZE MALZEMELİ BAKIM ÇALIŞMASI (KÖY İÇİ)	LALAPAŞA (Ortakçı)	13.100,00 TL	Ortakçı mezarlık yolu stabilize malzemeli bakım çalışması tamamlandı.	
15.11.2016	STABİLİZE MALZEMELİ BAKIM ÇALIŞMASI (KÖY İÇİ)	MERKEZ (Orhaniye)	3.100,00 TL	Orhaniye Köyiçi stabilize malzemeli bakım çalışması tamamlandı.	

BİRİMİ	YOL VE ULAŞIM HİZMETLERİ MÜDÜRLÜĞÜ				
TARİH	**FAALİYETİN KONUSU**	**FAALİYETİN UYGULAMA YERİ**	**FAALİYETİN TUTARI**	**YAPILAN FAALİYETLER**	**FAALİYET FOTOĞRAFLARI**
21.11.2016 22.11.2016	STABİLİZE MALZEMELİ BAKIM ÇALIŞMASI (KÖY İÇİ)	UZUNKÖPRÜ (Maksutlu)	5.100,00 TL	Maksutlu mezarlık yolu stabilize malzemeli bakım çalışması tamamlandı.	
22.11.2016 23.11.2016	STABİLİZE MALZEMELİ BAKIM ÇALIŞMASI (KÖY İÇİ)	UZUNKÖPRÜ (Meşeli)	3.500,00 TL	Meşeli Köy İçi stabilize malzemeli bakım çalışması tamamlandı.	
21.11.2016 22.11.2016	STABİLİZE MALZEMELİ BAKIM ÇALIŞMASI (KÖY İÇİ)	UZUNKÖPRÜ (Hasanpınar)	2.500,00 TL	Hasanpınar köy içi stabilize malzemeli bakım çalışması tamamlandı.	
06.12.2016	STABİLİZE MALZEMELİ BAKIM ÇALIŞMASI (KÖY İÇİ)	LALAPAŞA (Büyünlü)	1.650,00 TL	Büyünlü köyü mezarlık yolu stabilize malzemeli bakım çalışması tamamlandı.	

BİRİMİ	YOL VE ULAŞIM HİZMETLERİ MÜDÜRLÜĞÜ				
TARİH	**FAALİYETİN KONUSU**	**FAALİYETİN UYGULAMA YERİ**	**FAALİYETİN TUTARI**	**YAPILAN FAALİYETLER**	**FAALİYET FOTOĞRAFLARI**
05.12.2016 09.12.2016	STABİLİZE MALZEMELİ BAKIM ÇALIŞMASI (KÖY İÇİ)	UZUNKÖPRÜ (Aslıhan)	1.000,00 TL	Aslıhan mezarlık yolu stabilize malzemeli bakım çalışması tamamlandı.	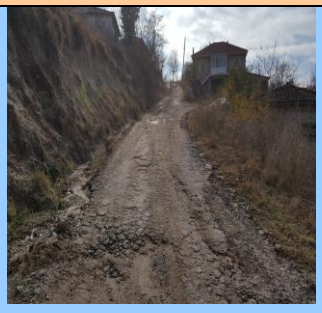
07.12.2016 09.12.2016	STABİLİZE MALZEMELİ BAKIM ÇALIŞMASI (KÖY İÇİ)	SÜLOĞLU (Geçkinli)	1.000,00 TL	Geçkinli Köyü köy içi yolu stabilize malzemeli bakım çalışması tamamlandı.	
08.12.2016 09.12.2016	STABİLİZE MALZEMELİ BAKIM ÇALIŞMASI (KÖY İÇİ)	KEŞAN (Dişbudak)	6.500,00 TL	Dışbudak köyü mezarlık yolu stabilize malzemeli bakım çalışması tamamlandı.	
14.12.2016	STABİLİZE MALZEMELİ BAKIM ÇALIŞMASI (KÖY İÇİ)	UZUNKÖPRÜ (Elmalı)	1.000,00 TL	Elmalı Köyü köy içi yolları stabilize malzemeli bakım çalışması tamamlandı.	

BİRİMİ	YOL VE ULAŞIM HİZMETLERİ MÜDÜRLÜĞÜ				
TARİH	**FAALİYETİN KONUSU**	**FAALİYETİN UYGULAMA YERİ**	**FAALİYETİN TUTARI**	**YAPILAN FAALİYETLER**	**FAALİYET FOTOĞRAFLARI**
14.12.2016	STABİLİZE MALZEMELİ BAKIM ÇALIŞMASI (KÖY İÇİ)	KEŞAN (Kadıköy)	1.000,00 TL	Kadıköy Köy girişi stabilize malzemeli bakım çalışması tamamlandı.	
15.12.2016 16.12.2016	STABİLİZE MALZEMELİ BAKIM ÇALIŞMASI (KÖY İÇİ)	SÜLOĞLU (B.gerdelli)	6.000,00 TL	Büyükgerdelli köy içi stabilize malzemeli bakım çalışması tamamlandı.	
16.12.2016	STABİLİZE MALZEMELİ BAKIM ÇALIŞMASI (KÖY İÇİ)	UZUNKÖPRÜ (Gazimehmet)	2.300,00 TL	Gazimehmet Köyiçi yolları stabilize malzemeli bakım çalışması tamamlandı.	
16.12.2016	STABİLİZE MALZEMELİ BAKIM ÇALIŞMASI (KÖY İÇİ)	UZUNKÖPRÜ (Turnacı)	750,00 TL	Turnacı Köyü köyiçi stabilize malzemeli bakım çalışması tamamlandı.	

BİRİMİ	YOL VE ULAŞIM HİZMETLERİ MÜDÜRLÜĞÜ				
TARİH	**FAALİYETİN KONUSU**	**FAALİYETİN UYGULAMA YERİ**	**FAALİYETİN TUTARI**	**YAPILAN FAALİYETLER**	**FAALİYET FOTOĞRAFLARI**
16.12.2016	STABİLİZE MALZEMELİ BAKIM ÇALIŞMASI (KÖY İÇİ)	UZUNKÖPRÜ (Başağıl)	450,00 TL	Başağıl Köyü köyiçi stabilize malzemeli bakım çalışması tamamlandı.	

BİRİMİ	YOL VE ULAŞIM HİZMETLERİ MÜDÜRLÜĞÜ				
TARİH	**FAALİYETİN KONUSU**	**FAALİYETİN UYGULAMA YERİ**	**FAALİYETİN TUTARI**	**YAPILAN FAALİYETLER**	**FAALİYET FOTOĞRAFLARI**
04.01.2016 22.01.2016	STABİLİZE MALZEMELİ BAKIM ÇALIŞMASI (LOKAL)	Merkez (Dy.İlt.-Sazlıdere)	3.400,00 TL	Sazlıdere yolunun (1 Km) stabilize malzemeli lokal bakım çalışması tamamlandı.	
18.01.2016 22.01.2016	STABİLİZE MALZEMELİ BAKIM ÇALIŞMASI (LOKAL)	Uzunköprü (Hasanpınar)	6.500,00 TL	Hasanpınar Yolu (9 Km) stabilize malzemeli lokal bakım çalışması tamamlandı.	
25.01.2016 29.01.2016	STABİLİZE MALZEMELİ BAKIM ÇALIŞMASI (LOKAL)	MERKEZ (Büyükdöllük)	750,00 TL	Büyükdöllük yolu (4 Km) stabilize malzemeli lokal bakım çalışması tamamlandı.	
28.01.2016 29.01.2016	STABİLİZE MALZEMELİ BAKIM ÇALIŞMASI (LOKAL)	Merkez (Köşençiftliği-Demirhanlı)	3.400,00 TL	Köşençiftliği-Demirhanlı yolu (8 Km) stabilize malzemeli lokal bakım çalışması tamamlandı.	

BİRİMİ	YOL VE ULAŞIM HİZMETLERİ MÜDÜRLÜĞÜ				
TARİH	**FAALİYETİN KONUSU**	**FAALİYETİN UYGULAMA YERİ**	**FAALİYETİN TUTARI**	**YAPILAN FAALİYETLER**	**FAALİYET FOTOĞRAFLARI**
25.01.2016 29.01.2016	STABİLİZE MALZEMELİ BAKIM ÇALIŞMASI (LOKAL)	KEŞAN (Maltepe – Karacaali)	1.400,00 TL	Maltepeköyü-Karacaali Köyleri arası (4 Km) yolun stabilize malzemeli lokal bakım çalışması tamamlandı.	
02.02.2016	STABİLİZE MALZEMELİ BAKIM ÇALIŞMASI (LOKAL)	MERKEZ (Eskikadın – Ekmekçi)	750,00 TL	Eskikadın - Ekmekçi arası (11 Km) yolun stabilize malzemeli lokal bakım çalışması tamamlandı.	
09.02.2016	STABİLİZE MALZEMELİ BAKIM ÇALIŞMASI (LOKAL)	MERKEZ (Dy. İlt. – Sazlıdere)	1.000,00 TL	Dy. İlt. - Sazlıdere yolu (1 Km) stabilize malzemeli lokal bakım çalışması tamamlandı.	
10.02.2016	STABİLİZE MALZEMELİ BAKIM ÇALIŞMASI (LOKAL)	MERKEZ (Karayusuf – Hıdırağa)	700,00 TL	Karayusuf - Hıdırağa yolu (4 Km) stabilize malzemeli lokal bakım çalışması tamamlandı.	

BİRİMİ	YOL VE ULAŞIM HİZMETLERİ MÜDÜRLÜĞÜ				
TARİH	**FAALİYETİN KONUSU**	**FAALİYETİN UYGULAMA YERİ**	**FAALİYETİN TUTARI**	**YAPILAN FAALİYETLER**	**FAALİYET FOTOĞRAFLARI**
12.02.2016	STABİLİZE MALZEMELİ BAKIM ÇALIŞMASI (LOKAL)	MERKEZ (Orhaniye – Azatlı)	2.000,00 TL	Orhaniye - Azatlı (5 Km) stabilize malzemeli lokal bakım çalışması tamamlandı.	
12.02.2016	STABİLİZE MALZEMELİ BAKIM ÇALIŞMASI (LOKAL)	MERKEZ (Sarayakpınar – Avarız)	2.000,00 TL	Sarayakpınar – Avarız (7 Km) stabilize malzemeli lokal bakım çalışması tamamlandı.	
17.02.2016	STABİLİZE MALZEMELİ BAKIM ÇALIŞMASI (LOKAL)	LALAPAŞA (Tatarlar – Sü.danişment)	1.850,00 TL	Tatarlar – Sü.danişment (7 Km) Greyderli Reglaj ve stabilize malzemeli lokal bakım çalışması tamamlandı.	
22.02.2016 23.02.2016	STABİLİZE MALZEMELİ BAKIM ÇALIŞMASI (LOKAL)	LALAPAŞA (Vaysal - Kırklareli il sınırı)	3.000,00 TL	Vaysal - Kırklareli il sınırı yolu (12 Km) stabilize malzemeli lokal bakım çalışması tamamlandı.	

BİRİMİ	YOL VE ULAŞIM HİZMETLERİ MÜDÜRLÜĞÜ				
TARİH	**FAALİYETİN KONUSU**	**FAALİYETİN UYGULAMA YERİ**	**FAALİYETİN TUTARI**	**YAPILAN FAALİYETLER**	**FAALİYET FOTOĞRAFLARI**
22.02.2016 23.02.2016	STABİLİZE MALZEMELİ BAKIM ÇALIŞMASI (LOKAL)	UZUNKÖPRÜ (Tahal – Kırcasalih)	500,00 TL	Tahal - Kırcasalih arası köprü dolgusu ve stabilize malzemeli lokal bakım çalışması tamamlandı.	
09.03.2016 11.03.2016	STABİLİZE MALZEMELİ BAKIM ÇALIŞMASI (LOKAL)	MERKEZ (Orhaniye – Azatlı)	1.200,00 TL	Orhaniye - Azatlı arasındaki yola (7 Km) stabilize malzemeli lokal bakım çalışması tamamlandı.	
16.03.2016 17.03.2016	STABİLİZE MALZEMELİ BAKIM ÇALIŞMASI (LOKAL)	UZUNKÖPRÜ (Salarlı – Kavacık)	1.200,00 TL	Salarlı - Kavacık arasındaki yola (5 Km) stabilize malzemeli lokal bakım çalışması tamamlandı.	
18.03.2016 22.03.2016	STABİLİZE MALZEMELİ BAKIM ÇALIŞMASI (LOKAL)	LALAPAŞA (Ömeroba - Ky.İlt)	2.000,00 TL	Ömeroba-Ky.İlt. arasındaki yola (6 Km) stabilize malzemeli lokal bakım çalışması tamamlandı.	

BİRİMİ	YOL VE ULAŞIM HİZMETLERİ MÜDÜRLÜĞÜ				
TARİH	**FAALİYETİN KONUSU**	**FAALİYETİN UYGULAMA YERİ**	**FAALİYETİN TUTARI**	**YAPILAN FAALİYETLER**	**FAALİYET FOTOĞRAFLARI**
24.03.2016	STABİLİZE MALZEMELİ BAKIM ÇALIŞMASI (LOKAL)	UZUNKÖPRÜ (Beykonak Hasanpınar)	250,00 TL	Beykonak - Hasanpınar arası (4 Km) yola stabilize malzemeli lokal bakım çalışması tamamlandı.	
29.03.2016 30.03.2016	STABİLİZE MALZEMELİ BAKIM ÇALIŞMASI (LOKAL)	UZUNKÖPRÜ (Hasanpınar)	1.500,00 TL	Hasanpınar Yolunun Kazılması ve stabilize malzemeli Lokal bakım çalışması tamamlandı.	
29.03.2016 31.03.2016	STABİLİZE MALZEMELİ BAKIM ÇALIŞMASI (LOKAL)	SÜLOĞLU (Tatarlar Sülecik)	3.850,00 TL	Tatarlar - Sülecik (3 Km) yoluna stabilize malzemeli Lokal bakım çalışması tamamlandı.	
11.04.2016 18.04.2016	STABİLİZE MALZEMELİ BAKIM ÇALIŞMASI (LOKAL)	MERKEZ (Eskikadın Ekmekçi)	12.000,00 TL	Eskikadın - Ekmekçi arası (11 Km)yolun stabilize malzemeli Lokal bakım çalışması tamamlandı.	

BİRİMİ	YOL VE ULAŞIM HİZMETLERİ MÜDÜRLÜĞÜ				
TARİH	**FAALİYETİN KONUSU**	**FAALİYETİN UYGULAMA YERİ**	**FAALİYETİN TUTARI**	**YAPILAN FAALİYETLER**	**FAALİYET FOTOĞRAFLARI**
16.04.2016	STABİLİZE MALZEMELİ BAKIM ÇALIŞMASI (LOKAL)	İPSALA (Kumdere – Koyuntepe)	1.700,00 TL	Kumdere – Koyuntepe (3 Km) arası yolun stabilize malzemeli bakım çalışması tamamlandı.	
29.04.2016	STABİLİZE MALZEMELİ BAKIM ÇALIŞMASI (LOKAL)	MERKEZ (Küçükdöllük Karayusuf)	500,00 TL	Küçükdöllük - Karayusuf yolu (5 Km) stabilize malzemeli Lokal bakım çalışması tamamlandı.	
16.05.2016	STABİLİZE MALZEMELİ BAKIM ÇALIŞMASI (LOKAL)	MERKEZ (Ahiköy Bud.doğanca)	1.950,00 TL	Ahiköyü - Budakdoğanca arası(3 Km) stabilize malzemeli lokal bakım çalışması tamamlandı.	
27.06.2016 01.07.2016	STABİLİZE MALZEMELİ BAKIM ÇALIŞMASI (LOKAL)	MERKEZ (Dy. İlt. – Sazlıdere)	1.600,00 TL	Dy. İlt. - Sazlıdere çöken yolun stabilize malzemeli lokal bakım çalışması tamamlandı.	

BİRİMİ	YOL VE ULAŞIM HİZMETLERİ MÜDÜRLÜĞÜ				
TARİH	**FAALİYETİN KONUSU**	**FAALİYETİN UYGULAMA YERİ**	**FAALİYETİN TUTARI**	**YAPILAN FAALİYETLER**	**FAALİYET FOTOĞRAFLARI**
01.08.2016 02.08.2016	STABİLİZE MALZEMELİ BAKIM ÇALIŞMASI (LOKAL)	MERKEZ (Dy.İlt. – Sazlıdere)	10.000,00 TL	Dy.İlt. - Sazlıdere yolu (2 Km) stabilize malzemeli lokal bakım çalışması tamamlandı.	
12.08.2016 15.08.2016	STABİLİZE MALZEMELİ BAKIM ÇALIŞMASI (LOKAL)	LALAPAŞA (Uzunbayır – Otoban yolu)	25.000,00 TL	Uzunbayır - Otoban yolu (5 Km) stabilize malzemeli lokal bakım çalışması tamamlandı.	
03.10.2016	STABİLİZE MALZEMELİ BAKIM ÇALIŞMASI (LOKAL)	UZUNKÖPRÜ (Sazlımalkoç)	350,00 TL	Sazlımalkoç Dere Temizleme çalışması ve stabilize lokal malzemeli bakım tamamlandı.	
05.10.2016 06.10.2016	STABİLİZE MALZEMELİ BAKIM ÇALIŞMASI (LOKAL)	MERKEZ (Dy.İlt. – Sazlıdere)	1.300,00 TL	Dy. İlt. - Sazlıdere yolu çöken yolda (1 Km) stabilize malzemeli lokal bakım tamamlandı.	

BİRİMİ	YOL VE ULAŞIM HİZMETLERİ MÜDÜRLÜĞÜ				
TARİH	**FAALİYETİN KONUSU**	**FAALİYETİN UYGULAMA YERİ**	**FAALİYETİN TUTARI**	**YAPILAN FAALİYETLER**	**FAALİYET FOTOĞRAFLARI**
20.10.2016	STABİLİZE MALZEMELİ BAKIM ÇALIŞMASI (LOKAL)	KEŞAN (Kozköy)	5.000,00 TL	Kozköy anayolu (1 Km) stabilize malzemeli lokal bakım tamamlandı.	
25.10.2016 26.10.2016	STABİLİZE MALZEMELİ BAKIM ÇALIŞMASI (LOKAL)	KEŞAN (Yeşilköy - Beyköy)	10.000,00 TL	Yeşilköy - Beyköy arası (2 Km) stabilize malzemeli lokal bakım tamamlandı.	
09.11.2016 11.11.2016	STABİLİZE MALZEMELİ BAKIM ÇALIŞMASI (LOKAL)	LALAPAŞA (Kalkansöğüt – Vaysal)	1.100,00 TL	Kalkansöğüt - Vaysal yolu (7 Km) Stabilize malzemeli lokal bakım çalışması tamamlandı.	
14.11.2016 15.11.2016	STABİLİZE MALZEMELİ BAKIM ÇALIŞMASI (LOKAL)	MERKEZ (Köşençiftliği)	3.400,00 TL	Köşençiftliği köprü başı stabilize malzemeli lokal bakım çalışması tamamlandı.	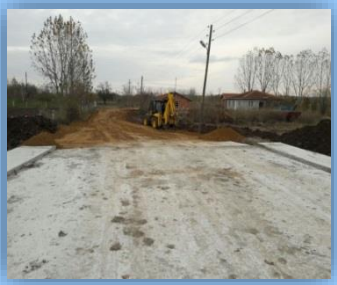

BİRİMİ	YOL VE ULAŞIM HİZMETLERİ MÜDÜRLÜĞÜ				
TARİH	**FAALİYETİN KONUSU**	**FAALİYETİN UYGULAMA YERİ**	**FAALİYETİN TUTARI**	**YAPILAN FAALİYETLER**	**FAALİYET FOTOĞRAFLARI**
30.11.2016 08.12.2016	STABİLİZE MALZEMELİ BAKIM ÇALIŞMASI (LOKAL)	MERİÇ (Karahamza – Uzunköprü Snr)	3.000,00 TL	Karahamza - Uzunköprü İlçe Snr. Yolu (3 Km) stabilize malzemeli lokal bakım çalışması tamamlandı.	

BİRİMİ	YOL VE ULAŞIM HİZMETLERİ MÜDÜRLÜĞÜ				
TARİH	**FAALİYETİN KONUSU**	**FAALİYETİN UYGULAMA YERİ**	**FAALİYETİN TUTARI**	**YAPILAN FAALİYETLER**	**FAALİYET FOTOĞRAFLARI**
25.01.2016 24.05.2016	ASFALT YOLA ROTMİKS MALZEMELİ BAKIM ÇALIŞMASI	UZUNKÖPRÜ (Subaşı – Büyükaltıağaç, Hamidiye-Harmanlı, Kırkavak Ana Yolu, Çalıköy Kurdu Gemici Çalıköy Kurdu Gemici, Hasanpınar Ana yolu)	35.250,00 TL	Subaşı – Büyükaltıağaç, Hamidiye-Harmanlı, Kırkavak Ana Yolu, Çalıköy Kurdu Gemici Çalıköy Kurdu Gemici, Hasanpınar Ana yoluarası (39 Km 200 TON) rotmiks yama çalışması tamamlandı.	
25.01.2016 15.04.2016	ASFALT YOLA ROTMİKS MALZEMELİ BAKIM ÇALIŞMASI	MERKEZ (Dy.İlt.-Üyüklütatar, Kemalköy-Budakdoğanca, Kemalköy, İly.İlti – Yağcılı, Edirne - Değirmenyeni - Hatipköy – Suakacağı, Değirmenyeni – Suakacağı)	25.000,00 TL	Dy.İlt.-Üyüklütatar, Kemalköy-Budakdoğanca, Kemalköy, İly.İlti – Yağcılı,Edirne - Değirmenyeni - Hatipköy – Suakacağı, Değirmenyeni – Suakacağı yolu (62 Km 150 TON) rotmiks ile yama çalışması tamamlandı.	
12.02.2016 28.04.2016	ASFALT YOLA ROTMİKS MALZEMELİ BAKIM ÇALIŞMASI	HAVSA İly.İlt – Habiller, Kuzucu – Şerbettar, Dy.İlt – Abalar, Havsa – Köseömer, Arizbaba - Bostanlı	28.700,00 TL	İly.İlt–Habiller,Kuzucu – Şerbettar,Dy.İlt – Abalar, Havsa – Köseömer, Arizbaba - Bostanlı yolu (24 Km 130 TON) rotmiks ile yama çalışması tamamlandı.	
16.02.2016 01.06.2016	ASFALT YOLA ROTMİKS MALZEMELİ BAKIM ÇALIŞMASI	KEŞAN Kılıçköy-Türkmen-Gündüzler, İzzetiye Köyü-Askeriye, Danişment-Erikli, Çamlıca, Pırnar-Gökçetepe-Sazlıdere, Dy. İlt.- K.Doğanca, Mahmut köy yolu	86.900,00 TL	Kılıçköy-Türkmen-Gündüzler, İzzetiye Köyü-Askeriye, Danişment – Erikli, Çamlıca-Pırnar-Gökçetepe-Sazlıdere, Dy. İlt. - K.Doğanca, Mahmut köy yolu (52 Km 540 TON) rotmiks ile yama çalışması tamamlandı.	

BİRİMİ	YOL VE ULAŞIM HİZMETLERİ MÜDÜRLÜĞÜ				
TARİH	**FAALİYETİN KONUSU**	**FAALİYETİN UYGULAMA YERİ**	**FAALİYETİN TUTARI**	**YAPILAN FAALİYETLER**	**FAALİYET FOTOĞRAFLARI**
24.02.2016 01.07.2016	ASFALT YOLA ROTMİKS MALZEMELİ BAKIM ÇALIŞMASI	İPSALA (Esetçe-Aliçopehlivan-K.Hıdır, Dy. Korucu, Sultanköy – Tevfikiye, Hacıköy - Pazardere)	18.500,00 TL	Esetçe-Aliçopehlivan-K.Hıdır,Dy. Korucu, Sultanköy – Tevfikiye,Hacıköy - Pazardere Köyleri arası (22 Km 85 TON) rotmiks ile yama çalışması tamamlandı.	
21.03.2016 11.05.2016	ASFALT YOLA ROTMİKS MALZEMELİ BAKIM ÇALIŞMASI	MERİÇ (Meriç Hasırcıarnavut, Rahmança - Akçadam – Kurdu)	22.300,00 TL	Meriç Hasırcıarnavut, Rahmança - Akçadam – Kurdu arası (17 Km 105 TON)yolun rotmiks ile bakım çalışması tamamlandı.	
19.04.2016 17.06.2016	ASFALT YOLA ROTMİKS MALZEMELİ BAKIM ÇALIŞMASI	ENEZ Enez – Sahil,Hasköy – Şehitler – Işıklı – Sütçüler,Dy.İlt - K.Evren-Gülçavuş-Sultaniçe,Dy.İlt - Yenice sahile kadar	86.650,00 TL	Enez – Sahil, Hasköy – Şehitler – Işıklı – Sütçüler, Dy.İlt - K.Evren-Gülçavuş-Sultaniçe, Dy.İlt - Yenice sahile kadar (43 Km 515 TON)rotmiks malzemeli bakım çalışması tamamlandı.	
29.04.2016 01.11.2016	ASFALT YOLA ROTMİKS MALZEMELİ BAKIM ÇALIŞMASI	SÜLOĞLU (Süloğlu – Keramettin, Tatarlar, Süloğlu – Akardere, Akardere – Süloğlu)	84.100,00 TL	Süloğlu – Keramettin, Tatarlar, Süloğlu – Akardere yolunun (32 Km 485 TON) rotmiks malzemeli bakım çalışması tamamlandı.	

BİRİMİ	YOL VE ULAŞIM HİZMETLERİ MÜDÜRLÜĞÜ				
TARİH	**FAALİYETİN KONUSU**	**FAALİYETİN UYGULAMA YERİ**	**FAALİYET İN TUTARI**	**YAPILAN FAALİYETLER**	**FAALİYET FOTOĞRAFLARI**
17.05.2016 02.06.2016	ASFALT YOLA ROTMİKS MALZEMELİ BAKIM ÇALIŞMASI	MERKEZ (Musabeyli – Köşençiftliği, Dy.İlt. - Üyüklütatar – Karakasım, Karakasım – Doyran, Ky.İlt. – Elçili, Elçili – Saçlımüsellim – Sığırcılı)	44.900,00 TL	Musabeyli – Köşençiftliği,Dy.İlt. - Üyüklütatar – Karakasım, Karakasım – Doyran,Ky.İlt. – Elçili,Elçili – Saçlımüsellim – Sığırcılı yolu (21 Km 200 TON)rotmiks malzemeli bakım çalışması tamamlandı.	
03.06.2016 12.07.2016	ASFALT YOLA ROTMİKS MALZEMELİ BAKIM ÇALIŞMASI	UZUNKÖPRÜ (Harmanlı Hamidiye, Kiremitçisalih anayolu, Dy. İlt. – Altıntaş, Turnacı anayolu, Süleymaniye – Harmanlı, Dereköy anayolu, Ky.İlt. – Maksutlu)	55.100,00 TL	Harmanlı Hamidiye, Kiremitçisalih anayolu, Dy. İlt. – Altıntaş, Turnacı anayolu, Süleymaniye – Harmanlı, Dereköy anayolu, Ky.İlt. - Maksutlu Arası (47 Km 250 TON)rotmiks malzemeli bakım çalışması tamamlandı.	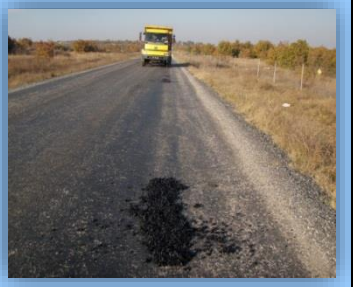
06.06.2016 24.06.2016	ASFALT YOLA ROTMİKS MALZEMELİ BAKIM ÇALIŞMASI	MERKEZ Büyükdöllük – Muratçalı, B.Döllük – Değirmenyeni, Dy.İlt - Kemalköy – Budakdoğanca	18.800,00 TL	Büyükdöllük – Muratçalı, BDöllük – D.yeni, Dy.İlt -Kemalköy – Budakdoğanca yoluna (20 Km 75 TON)rotmiks malzemeli bakım çalışması tamamlandı.	
06.06.2016 14.07.2016	ASFALT YOLA ROTMİKS MALZEMELİ BAKIM ÇALIŞMASI	KEŞAN (Kılıç köy-Türkmen, Dy.İlt.- Mahmutköy, Dy. İlt. - Şabanmera – Yayla, Dy. İlt. – Kızkapan, Dy. İlt. – Sarıcaali, Dy. İlt. – Turpçular – Hıdırköy, Dy.İlt. – Lalacık, Dy.İlt. – Kozköy)	90.400,00 TL	Kılıç köy-Türkmen, Dy.İlt.- Mahmutköy, Dy. İlt. - Şabanmera – Yayla, Dy. İlt. – Kızkapan, Dy. İlt. – Sarıcaali, Dy. İlt. – Turpçular – Hıdırköy, Dy.İlt. – Lalacık, Dy.İlt. - Kozköy Köyleri arası (37 Km 425 TON)rotmiks malzemeli bakım çalışması tamamlandı.	

BİRİMİ	YOL VE ULAŞIM HİZMETLERİ MÜDÜRLÜĞÜ				
TARİH	**FAALİYETİN KONUSU**	**FAALİYETİN UYGULAMA YERİ**	**FAALİYETİN TUTARI**	**YAPILAN FAALİYETLER**	**FAALİYET FOTOĞRAFLARI**
10.06.2016 15.07.2016	ASFALT YOLA ROTMİKS MALZEMELİ BAKIM ÇALIŞMASI	LALAPAŞA Çömlekakpınar – Muratçalı, Yünlüce - Çömlekakpınar – Sinanköy, Dy.İlt. - Kayapa - Ortakçı - Kavaklı - Taşlımüsellim - Sarıdanişment – Sül.danişment – Ömeroba	123.950,00 TL	Çömlekakpınar – Muratçalı, Yünlüce - Çömlekakpınar – Sinanköy, Dy.İlt. - Kayapa - Ortakçı - Kavaklı - Taşlımüsellim - Sarıdanişment – Sül.danişment – Ömeroba arası (37 Km 600 TON) rotmiks malzemeli bakım çalışması tamamlandı.	
20.07.2015 26.08.2016	ASFALT YOLA ROTMİKS MALZEMELİ BAKIM ÇALIŞMASI	MERKEZ (Musabeyli – Köşençiftliği, İskenderköy – Sazlıdere, Dy.İlt. – Hasanağa, Saksağan – Suakacağı – Hatipköy – Yolüstü, Dy.İlt. – Korucuköy, Dy.İlt. – Menekşesofular - Hasanağa, ,Dy.İlt. – Küçükdöllük – Hıdırağa – Dy.ilt.)	122.900,00 TL	Musabeyli – Köşençiftliği, İskenderköy – Sazlıdere, Dy.İlt. – Hasanağa, Saksağan – Suakacağı – Hatipköy – Yolüstü, Dy.İlt. – Korucuköy, Dy.İlt. – Menekşesofular - Hasanağa, ,Dy.İlt. – Küçükdöllük – Hıdırağa – Dy.ilt(30 Km 580 TON) rotmiks ile yama çalışması tamamlandı.	
15.07.2016 22.11.2016	ASFALT YOLA ROTMİKS MALZEMELİ BAKIM ÇALIŞMASI	KEŞAN (Dy. – Karlı – Yeşil, Danişment – Sahil, Şabanmera – Yayla, Şabanmera – Koruklu - Danişment – Erikli,Dy.İlt. – Altıntaş, Karaincirli, Elmalı – Karapürçek, Dy.İlt. - Yenimuhacir)	206.800,00 TL	Dy. – Karlı – Yeşil, Danişment – Sahil, Şabanmera – Yayla, Şabanmera – Koruklu - Danişment – Erikli, Dy.İlt. – Altıntaş, Karaincirli, Elmalı – Karapürçek, Dy.İlt. - Yenimuhacir Köyleri arası (70 Km 970 TON) rotmiks ile yama çalışması tamamlandı.	
21.07.2016 29.07.2016	ASFALT YOLA ROTMİKS MALZEMELİ BAKIM ÇALIŞMASI	İPSALA (Dy.İlt. – Karaağaç, Esetçe Beldesi-Aliçopehlivan-K.Hıdır-Koyuntepe, Kocahıdır-Yapıldak-Gündüzler-Türkmen)	61.900,00 TL	Dy.İlt. –Karaağaç, Esetçe Beldesi-Aliçopehlivan-K.Hıdır-Koyuntepe, Kocahıdır-Yapıldak-Gündüzler-Türkmen köyü (30 Km 280 TON) rotmiks ile yama çalışması tamamlandı. .	

BİRİMİ	YOL VE ULAŞIM HİZMETLERİ MÜDÜRLÜĞÜ				
TARİH	**FAALİYETİN KONUSU**	**FAALİYETİN UYGULAMA YERİ**	**FAALİYETİN TUTARI**	**YAPILAN FAALİYETLER**	**FAALİYET FOTOĞRAFLARI**
21.07.2016 07.09.2016	ASFALT YOLA ROTMİKS MALZEMELİ BAKIM ÇALIŞMASI	UZUNKÖPRÜ (Ömerbey-Başağıl,-Kurtbey Kavakayazma, Dy.İlt. – Maksutlu, Sığırcılı – Saçlımüsellim, Kurttepe – Meşeli, Sipahi – Gazimehmet, Uzunköprü - Hasanpınar)	109.350,00 TL	Ömerbey – Başağıl, Kurtbey – Kavakayazma, Dy.İlt. – Maksutlu, Sığırcılı – Saçlımüsellim, Kurttepe – meşeli, Sipahi – Gazimehmet, Uzunköprü - Hasanpınar Köyleri arası (32 Km 510 TON) rotmiks ile yama çalışması tamamlandı.	
27.07.2016 16.12.2016	ASFALT YOLA ROTMİKS MALZEMELİ BAKIM ÇALIŞMASI	LALAPAŞA (Lalapaşa - Hacıdanişment – Vaysal, Otaban – Sinanköy, Lalapaşa – Büyünlü – Küçünlü - Hacılar Kalkansöğüt, Ky.İlt. – Doğanköy - Demirköy, Ky.İlt. - Dombay – Tuğlalık, Ky.İlt. – Çatma, Ortakçı – Kavaklı – Taşlımüsellim, Lalapaşa - OSB)	202.000,00 TL	Lalapaşa - Hacıdanişment – Vaysal, Otaban – Sinanköy, Lalapaşa – Büyünlü – Küçünlü - Hacılar – Kalkansöğüt, Ky.İlt. – Doğanköy - Demirköy, Ky.İlt. - Dombay – Tuğlalık, Ky.İlt. –Çatma, Ortakçı – Kavaklı – Taşlımüsellim, Lalapaşa - OSByolu (57 Km 650 TON) rotmiks ile yama çalışması tamamlandı.	
08.08.2016 24.11.2016	ASFALT YOLA ROTMİKS MALZEMELİ BAKIM ÇALIŞMASI	MERİÇ (İly.İlt. – Akıncılar, Kdıdondurma – Subaşı, Subaşı – Büyükaltıağaç, Küplü – Büyükaltıağaç, Karayusuflu, Akçadam – Serem)	113.700,00 TL	İly.İlt. – Akıncılar, Kadıdondurma – Subaşı, Subaşı – Büyükaltıağaç, Küplü – Büyükaltıağaç, Karayusuflu, Akçadam – Serem yolu (22 Km 395 TON) rotmiks ile yama çalışması tamamlandı.	
05.08.2016 08.09.2016	ASFALT YOLA ROTMİKS MALZEMELİ BAKIM ÇALIŞMASI	ENEZ (Dy.İlt. – Vakıfköy, Sultaniçe – Sahil yolu)	35.800,00 TL	Dy.İlt. - Vakıfköy - Sahil arası (6 Km 165 TON) rotmiks ile yama çalışması tamamlandı.	

BİRİMİ	YOL VE ULAŞIM HİZMETLERİ MÜDÜRLÜĞÜ				
TARİH	**FAALİYETİN KONUSU**	**FAALİYETİN UYGULAMA YERİ**	**FAALİYETİN TUTARI**	**YAPILAN FAALİYETLER**	**FAALİYET FOTOĞRAFLARI**
25.08.2016 29.09.2016	ASFALT YOLDA ROTMİKS MALZEMELİ BAKIM ÇALIŞMASI	MERKEZ (Dy.İlt. – Küçükdöllük – Hıdırağa – Dy.ilt. Dy.İlt. – İskenderköy – Köşençiftliği,Dy.İlt. – Sazlıdere, Demirhanlı – Habiller, Adnan Tunca İşitme Engelliler Okulu,İly. İlt. – Ekmekçi, Demirhanlı, İly.İlt. – Ekmekçi, Dy.İlt. – Eskikadın, Dy.İlt. – Yenikadın, İly.İlt. – Karayusuf)	454.100,00 TL	Dy.İlt. – Küçükdöllük – Hıdırağa – Dy.ilt. Dy.İlt. – İskenderköy – Köşençiftliği, Dy.İlt. – Sazlıdere, Demirhanlı – Habiller, Adnan Tunca İşitme Engelliler Okulu, İly. İlt. – Ekmekçi, Demirhanlı, İly.İlt. – Ekmekçi, Dy.İlt. – Eskikadın, Dy.İlt. – Yenikadın, İly.İlt. – Karayusuf yolu (65 Km 2420 TON) rotmiks ile yama çalışması tamamlandı.	
06.09.2016 10.11.2016	ASFALT YOLDA ROTMİKS MALZEMELİ BAKIM ÇALIŞMASI	HAVSA (Söğütlüdere – Habiller, Habiller – Musulca, Dy.İlt. – MusulcaDy.İlt. – Yolageldi,Dy.İlt. – Taptık,Necatiye - Naipyusuf – Yeşilova,Kabaağaç, Bakışlar, Bostanlı – Arizbaba,Bostanlı – Ürünlü)	484.750,00 TL	Söğütlüdere – Habiller, Habiller – Musulca, Dy.İlt. – Musulca Dy.İlt. – Yolageldi, Dy.İlt. – Taptık, Necatiye - Naipyusuf – Yeşilova, Kabaağaç, Bakışlar, Bostanlı – Arizbaba, Bostanlı – Ürünlü yolu (42 Km 2300 TON) rotmiks ile yama çalışması tamamlandı.	
10.10.2016 18.11.2016	ASFALT YOLA ROTMİKS MALZEMELİ BAKIM ÇALIŞMASI	UZUNKÖPRÜ (Salarlı – Kurtbey, Yağmurca, Harmanlı – Çavuşlu, Harmanlı – Süleymaniye, Harmanlı – Hamidiye,Dy.İlt. Karapınar,Süleymaniye – Hasanpınar, Uzunköprü – Hasanpınar İl.İlt. - Alıç – Gazihalil, İl.İlt. - Maksutlu)	174.800,00 TL	Salarlı – Kurtbey, Yağmurca, Harmanlı – Çavuşlu, Harmanlı – Süleymaniye, Harmanlı – Hamidiye, Dy.İlt. – Karapınar, Süleymaniye – Hasanpınar, Uzunköprü – Hasanpınar İl.İlt. - Alıç – Gazihalil, İl.İlt. - Maksutluarası (65 Km 810 TON) rotmiks malzemeli bakım çalışması tamamlandı.	

BİRİMİ	YOL VE ULAŞIM HİZMETLERİ MÜDÜRLÜĞÜ				
TARİH	**FAALİYETİN KONUSU**	**FAALİYETİN UYGULAMA YERİ**	**FAALİYETİN TUTARI**	**YAPILAN FAALİYETLER**	**FAALİYET FOTOĞRAFLARI**
18.01.2016 22.11.2016	STABİLİZE YOLDA GREYDERLİ REGLAJ ÇALIŞMASI	İPSALA (İbriktepe Koyuntepe, Lalacık - Pazardere – Beğendik, Yapıldak – Orhaniye,Hacıköy – Turpçular, Pazardere - Kozköy)	4.800,00 TL	İbriktepe Koyuntepe, Lalacık - Pazardere – Beğendik, Yapıldak – Orhaniye, Hacıköy – Turpçular, Pazardere - Kozköy arası (37 Km) greyderli reglaj çalışması tamamlandı.	
23.02.2016 06.04.2016	STABİLİZE YOLDA GREYDERLİ REGLAJ ÇALIŞMASI	MERKEZ (Değirmenyeni - Büyükdöllük – Menekşesofular, İly.İlt – Ekmekçi, Üyüklütatar - Doyran - Ky.İlt. – Tayakadın, Dy.İlt. – Oğulpaşa, Osmanlı – Söğütlüdere, Demirhanlı-Köşen, Kulubalık - Kabaağaç – Naipyusuf)	4.600,00 TL	Değirmenyeni - Büyükdöllük – Menekşesofular, İly.İlt – Ekmekçi,Üyüklütatar - Doyran - Ky.İlt. – Tayakadın,Dy.İlt. – Oğulpaşa, Osmanlı – Söğütlüdere,Demirhanlı-Köşen,Kulubalık - Kabaağaç - Naipyusuf köyleri (53 Km) greyderli reglaj çalışması tamamlandı.	
02.02.2016 05.04.2016	STABİLİZE YOLDA GREYDERLİ REGLAJ ÇALIŞMASI	LALAPAŞA (Hanlıyenice – Küçünlü, Vaysal-Kalkansöğüt, Sül.danişment – Vaysal, Hacıdanişment - Küçüköğünlü - Çallıdere, Vaysal - Kırklareli İl Snr. Hanlıyenice – Çatma, Çömlekköy – Yünlüce)	4.000,00 TL	(Hanlıyenice – Küçünlü, Vaysal-Kalkansöğüt, Sül.danişment – Vaysal, Hacıdanişment - Küçüköğünlü - Çallıdere, Vaysal - Kırklareli İl Snr. Hanlıyenice – Çatma, Çömlekköy – Yünlüce, Uzunbayır – Otoban)yolu (64 Km)greyderli reglaj çalışması tamamlandı.	
16.02.2016 03.10.2016	STABİLİZE YOLDA GREYDERLİ REGLAJ ÇALIŞMASI	KEŞAN (Keşan – Boztepe, Dy. – Kozköy, BeyköyErikli, Beyköy-Erikli, Dy. İlt . – Boztepe, Sazlıdere - Adilhan Akçeşme Ana yolu, Keşan – Yenimuhacır, Akçeşme - Boztepe, Suluca – Erikli, Keşan – Boztepe,Suluca – Beyköy,Beyköy – Mecideye, Hacıköy , Şabanmera Ocağı – Dy.İlt.)	7.200,00 TL	Keşan – Boztepe, Dy. – Kozköy, Beyköy Erikli, Beyköy-Erikli, Dy. İlt . – Boztepe, Sazlıdere - Adilhan Akçeşme Ana yolu, Keşan – Yenimuhacır, Akçeşme - Boztepe, Suluca – Erikli, Keşan – Boztepe, Suluca – Beyköy, Beyköy – Mecideye, Hacıköy , Şabanmera Ocağı – Dy.İlt. (66 Km)greyderli reglaj çalışması tamamlandı.	

BİRİMİ	YOL VE ULAŞIM HİZMETLERİ MÜDÜRLÜĞÜ				
TARİH	**FAALİYETİN KONUSU**	**FAALİYETİN UYGULAMA YERİ**	**FAALİYETİN TUTARI**	**YAPILAN FAALİYETLER**	**FAALİYET FOTOĞRAFLARI**
06.04.2016 05.08.2016	STABİLİZE YOLDA GREYDERLİ REGLAJ ÇALIŞMASI	LALAPAŞA (Çömlekköy – Saksağan, Çömlek – Suakacağı, Çömlekköy – Hatipköy, Hüseyinpınar – Uzunbayır, Saksağan – Hüseyinpınar, Uzunbayır – Otoban)	4.300,00 TL	Çömlekköy – Saksağan, Çömlek – Suakacağı, Çömlekköy – Hatipköy, Hüseyinpınar – Uzunbayır, Saksağan – Hüseyinpınar, Uzunbayır – Otobanarası (18 Km) yolun greyderli reglaj çalışması tamamlandı.	
18.04.2016 18.05.2016	STABİLİZE YOLDA GREYDERLİ REGLAJ ÇALIŞMASI	MERKEZ (B.Döllük – M.sofular, Avarız – Sarayakpınar, Hatipköy - B.İsmailçe, Tunca karakolu yoluna, Kemalköy – Budakdoğanca, Yenikadın - Eskikadın)	3.200,00 TL	B.Döllük – Menekşesofular, Avarız – Sarayakpınar ,Hatipköy - B.İsmailçe,Tunca karakolu yoluna, Kemalköy – Budakdoğanca, Yenikadın - Eskikadın arası yolun (31 Km) greyderli reglaj çalışması tamamlandı.	
29.04.2016 23.11.2016	STABİLİZE YOLDA GREYDERLİ REGLAJ ÇALIŞMASI	SÜLOĞLU (Arpaç - Akardere, Tatarlar – Sülecik, Süloğlu – Yağcılı, Keramettin – Dolhan, Keramettin – Büyükgerdelli, Domurcalı – Yağcılı, Sarıdanişment – Tatarlar)	4.400,00 TL	Arpaç - Akardere, Tatarlar – Sülecik, Süloğlu – Yağcılı, Keramettin – Dolhan, Keramettin – Büyükgerdelli, Domurcalı – Yağcılı, Sarıdanişment – Tatarlar yoluna (27 Km)greyderli reglaj çalışması tamamlandı.	
03.08.2016 . 05.08.2016	STABİLİZE YOLDA GREYDERLİ REGLAJ ÇALIŞMASI	ENEZ (Sultaniçe – Enez)	1.200,00 TL	Sultaniçe - Enez arası yolun (9 Km) greyderli reglaj çalışması tamamlandı.	

BİRİMİ	YOL VE ULAŞIM HİZMETLERİ MÜDÜRLÜĞÜ				
TARİH	**FAALİYETİN KONUSU**	**FAALİYETİN UYGULAMA YERİ**	**FAALİYET İN TUTARI**	**YAPILAN FAALİYETLER**	**FAALİYET FOTOĞRAFLARI**
01.09.2016 12.12.2016	STABİLİZE YOLDA GREYDERLİ REGLAJ ÇALIŞMASI	UZUNKÖPRÜ (Kırköy – Kadıköy, Süleymaniye – Tekirdağ İl Snr., Çobanpınar – Salarlı, Maksutlu – Kadıköy, Balabankoru – Yenicegörece, Beykonak – Çöpköy, Yenicegörece – Büyükaltıağaç Süleymaniye - Çöpköy)	3.600,00 TL	Kırköy – Kadıköy, Süleymaniye – Tekirdağ İl Snr., Çobanpınar – Salarlı, Maksutlu – Kadıköy, Balabankoru – Yenicegörece, Beykonak – Çöpköy, Yenicegörece – Büyükaltıağaç Süleymaniye - Çöpköy Köyleri arası (41 Km) greyderli reglaj çalışması tamamlandı.	
22.09.2016 11.10.2016	STABİLİZE YOLDA GREYDERLİ REGLAJ ÇALIŞMASI	HAVSA (Bostanlı – Haznedar, Orhaniye – Azatlı, Yolageldi – Haznedar, Yolageldi – Mutlu,Yolageldi – Taptık, Köseömer – Taptık,Orhaniye Azatlı,S.dere – Osmanlı,Akardere – Arpaç,Tahal – Kırcasalih - Bakışlar)	6.400,00 TL	Bostanlı – Haznedar, Orhaniye – Azatlı, Yolageldi – Haznedar, Yolageldi – Mutlu, Yolageldi – Taptık, Köseömer – Taptık, Orhaniye – Azatlı, Söğütlüdere – Osmanlı, Akardere – Arpaç, Tahal – Kırcasalih - Bakışlaryolu (48 Km) greyderli reglaj çalışması tamamlandı.	
27.09.2016 21.10.2016	STABİLİZE YOLDA GREYDERLİ REGLAJ ÇALIŞMASI	MERKEZ (Köşençiftliği - Demirhanlı - Karayusuf – Küçükdöllük, Karayusuf – Hıdırağa, Korucuköy – Menekşesofular – B.döllük,Ütatar – Doyran,Sakpınar – Karabulut, Eskikadın – Ekmekçi)	6.000,00 TL	Köşençiftliği - Demirhanlı - Karayusuf – Küçükdöllük, Karayusuf – Hıdırağa, Korucuköy – Menekşesofular – Büyükdöllük, Üyüklütatar – Doyran, Sarayakpınar – Karabulut, Eskikadın – Ekmekçi yolu (42 Km) greyderli reglaj çalışması tamamlandı	
05.10.2016 25.10.2016	STABİLİZE YOLDA GREYDERLİ REGLAJ ÇALIŞMASI	LALAPAŞA (Çömlekakpınar – Hanlıyenice, Dy.İlt. – Büyünlü, Hüseyinpınar – Uzunbayır,Tuğlalık Uzunbayır,K.söğüt Vaysal,Hacıdanişment – Küçünlü,Vaysal – Devetliağaç,Vaysal – Ömeroba – Çeşmeköy,Çömlekköy - Muratçalı)	7.200,00 TL	Çömlekakpınar – Hanlıyenice, Dy.İlt. – Büyünlü, Hüseyinpınar – Uzunbayır, Tuğlalık – Uzunbayır, Kalkansöğüt – Vaysal, Hacıdanişment – Küçünlü, Vaysal – Devetliağaç, Vaysal – Ömeroba – Çeşmeköy, Çömlekköy - Muratçalıarası (59 Km) greyderli reglaj çalışması tamamlandı.	

BİRİMİ	YOL VE ULAŞIM HİZMETLERİ MÜDÜRLÜĞÜ				
TARİH	**FAALİYETİN KONUSU**	**FAALİYETİN UYGULAMA YERİ**	**FAALİYET İN TUTARI**	**YAPILAN FAALİYETLER**	**FAALİYET FOTOĞRAFLARI**
12.10.2016 16.11.2016	STABİLİZE YOLDA GREYDERLİ REGLAJ ÇALIŞMASI	HAVSA (Hıdırca – Tahal – Yeşilova, Yolageldi – Haznedar, Elçili - Azatlı - Şerbettar – Aslıhan, Çukurköy – Şerbettar, Kuzucu – Abalar, Dy.İlt. – Oğulpaşa, Bostanlı – Haznedar, Kuleli - Yolageldi – Haznedar, Köseömer – Taptık –Yolageldi, Necatiye - Naipyusuf)	10.000,00 TL	Hıdırca – Tahal – Yeşilova, Yolageldi – Haznedar, Elçili - Azatlı - Şerbettar – Aslıhan, Çukurköy – Şerbettar, Kuzucu – Abalar, Dy.İlt. – Oğulpaşa, Bostanlı – Haznedar, Kuleli - Yolageldi – Haznedar, Köseömer – Taptık – Yolageldi, Necatiye – Naipyusuf (67 Km) greyderli reglaj çalışması tamamlandı.	
13.10.2016 23.11.2016	STABİLİZE YOLDA GREYDERLİ REGLAJ ÇALIŞMASI	KEŞAN (Dy.İlt. – Çobançeşme, Keşan – Muhacır, Keşan Boztepe, Keşan – Y.muhacır, Keşan – Boztepe, Küçükdoğanca - Karasatı)	2.400,00 TL	Dy.İlt. – Çobançeşme, Keşan – Muhacır, Keşan – Boztepe, Keşan – Y.muhacır, Keşan – Boztepe, Küçükdoğanca - Karasatı arası (32 Km) greyderli reglaj çalışması tamamlandı.	
24.10.2016 28.11.2016	STABİLİZE YOLDA GREYDERLİ REGLAJ ÇALIŞMASI	MERKEZ (Büyükismailçe – Hatipköy, Grp.Ky.İlt. – Yolüstü, Grp.Ky.İlt. Muratçalı, Oğulpaşa Demirhanlı, Üyüklütatar – Doyran, Azatlı – Orhaniye, Köşençiftliği – Demirhanlı, Korucu – Muratçalı, Elçili – Azatlı, Budakdoğanca - Kemalköy)	6.400,00 TL	Büyükismailçe – Hatipköy, Grp.Ky.İlt. – Yolüstü, Grp.Ky.İlt. – Muratçalı, Oğulpaşa – Demirhanlı, Üyüklütatar – Doyran, Azatlı – Orhaniye, Köşençiftliği – Demirhanlı, Korucu – Muratçalı, Elçili – Azatlı, Budakdoğanca - Kemalköyarası (72 Km) greyderli reglaj çalışması tamamlandı.	
26.10.2016 15.11.2016	STABİLİZE YOLDA GREYDERLİ REGLAJ ÇALIŞMASI	LALAPAŞA (Ky.İlt. – Çömlekköy, Yünlüce – Çatma, Yünlüce – Çköy,Tatarlar – Sül.danişment,Ömeroba - Vaysal,Çallıdere – Küçünlü,Vaysal – Kırklareli İl Snr,Hanlıyenice - Çömlekakpınar)	800,00 TL	Ky.İlt. – Çömlekköy, Yünlüce – Çatma, Yünlüce – Çömlekköy, Tatarlar – Sül.danişment, Ömeroba - Vaysal, Çallıdere – Küçünlü, Vaysal – Kırklareli İl Snr, Hanlıyenice - Çömlekakpınar arası (56 Km) greyderli reglaj çalışması tamamlandı.	

BİRİMİ	YOL VE ULAŞIM HİZMETLERİ MÜDÜRLÜĞÜ				
TARİH	**FAALİYETİN KONUSU**	**FAALİYETİN UYGULAMA YERİ**	**FAALİYE TİN TUTARI**	**YAPILAN FAALİYETLER**	**FAALİYET FOTOĞRAFLARI**
18.01.2016 27.10.2016	GREYDERLİ REGLAJ ÇALIŞMASI (KÖYİÇİ)	KEŞAN (Seydiköy, Mahmutköy, Gökçetepe, Çamlıca, Sazlıdere, Pırnar, Dişbudak, Kızkapan)	4.300,00 TL	Seydiköy, Mahmutköy, Gökçetepe, Çamlıca, Sazlıdere, Pırnar, Dişbudak, Kızkapan KöyleriKöy içigreyderli reglaj çalışması tamamlandı.	
18.01.2016 04.11.2016	GREYDERLİ REGLAJ ÇALIŞMASI (KÖYİÇİ)	ENEZ (Kocaali, Karaincirli)	1.900,00 TL	Kocaali, Karaincirli Köyleri Köy İçi greyderli reglaj çalışması tamamlandı.	
20.04.2016 11.08.2016	GREYDERLİ REGLAJ ÇALIŞMASI (KÖYİÇİ)	LALAPAŞA (Sinanköy, Dombay)	800,00 TL	Sinanköy, Dombay Köyleriköy İçi greyderli reglaj çalışması tamamlandı.	
16.05.2016 08.12.2016	GREYDERLİ REGLAJ ÇALIŞMASI (KÖYİÇİ)	MERKEZ (Büyükdöllük, Musabeyli)	1.600,00 TL	Büyükdöllük, Musabeyli KöyleriKöyü köy İçi greyderli reglaj çalışması tamamlandı.	

BİRİMİ	YOL VE ULAŞIM HİZMETLERİ MÜDÜRLÜĞÜ				
TARİH	**FAALİYETİN KONUSU**	**FAALİYETİN UYGULAMA YERİ**	**FAALİYETİN TUTARI**	**YAPILAN FAALİYETLER**	**FAALİYET FOTOĞRAFLARI**
27.10.2016	STABİLİZE YOLDA GREYDERLİ REGLAJ ÇALIŞMASI (KÖY İÇİ)	UZUNKÖPRÜ (Meşeli)	400,00 TL	Meşeli Köyü Köy içi greyderli reglaj çalışması tamamlandı.	

BİRİMİ	YOL VE ULAŞIM HİZMETLERİ MÜDÜRLÜĞÜ				
TARİH	**FAALİYETİN KONUSU**	**FAALİYETİN UYGULAMA YERİ**	**FAALİYETİN TUTARI**	**YAPILAN FAALİYETLER**	**FAALİYET FOTOĞRAFLARI**
30.03.2016 26.05.2016	ASFALT KIRIĞI İLE KÖY İÇİ MEYDAN VE YOLLARIN BAKIMI	HAVSA (Abalar, Osmanlı)	650,00 TL	Abalar, Osmanlı köylerine(13 Kamyon) asfalt kırığı ile bakım çalışması tamamlandı.	
07.04.2016 29.09.2016	ASFALT KIRIĞI İLE KÖY İÇİ MEYDAN VE YOLLARIN BAKIMI	KEŞAN (Seydiköy, Şükrüköy, Paşaköy, Karacaali, Kılıçköy, B.doğanca, Karasatı)	16.100,00 TL	Seydiköy, Şükrüköy, Paşaköy, Karacaali, Kılıçköy, B.doğanca, Karasatı köyleri köy içi (125 Kamyon) asfalt kırığı ile bakım çalışması tamamlandı.	
22.04.2016 28.04.2016	ASFALT KIRIĞI İLE KÖY İÇİ MEYDAN VE YOLLARIN BAKIMI	MERKEZ (Sazlıdere, Gençlik ve Spor İl Müdürlüğü)	1.000,00 TL	Gençlik ve Spor İl Müdürlüğü (23 Kamyon)asfalt kırığı ile bakım çalışması tamamlandı.	
12.05.2016 22.05.2016	ASFALT KIRIĞI İLE KÖY İÇİ MEYDAN VE YOLLARIN BAKIMI	İPSALA (Sarıcaali, Turpçular Kocahıdır, Sarpdere, Koyuntepe, Küçükdoğanca ,Aliçopehlivan, Balabancık, Karaağaç, Hacıköy)	10.950,00 TL	Sarıcaali, Turpçular Kocahıdır, Sarpdere, Koyuntepe, Küçükdoğanca, Aliçopehlivan, Balabancık, Karaağaç, Hacıköy Köyleriköy içi (186 Kamyon) asfalt kırığı ile bakım çalışması tamamlandı.	

BİRİMİ	YOL VE ULAŞIM HİZMETLERİ MÜDÜRLÜĞÜ				
TARİH	**FAALİYETİN KONUSU**	**FAALİYETİN UYGULAMA YERİ**	**FAALİYETİN TUTARI**	**YAPILAN FAALİYETLER**	**FAALİYET FOTOĞRAFLARI**
18.05.2016 17.06.2016	ASFALT KIRIĞI İLE KÖY İÇİ MEYDAN VE YOLLARIN BAKIMI	İPSALA ENEZ (Tevfikiye, Sultaniçe)	7.850,00 TL	Tevfikiye köyü köy içi (44 Kamyon) asfalt kırığı ile bakım çalışması tamamlandı.	
25.05.2016	ASFALT KIRIĞI İLE KÖY İÇİ MEYDAN VE YOLLARIN BAKIMI	LALAPAŞA (Hamzabeyli)	950,00 TL	Hamzabeyli Yolu (10 Kamyon)asfalt kırığı ile bakım çalışması tamamlandı.	
30.05.2016 22.09.2016	ASFALT KIRIĞI İLE KÖY İÇİ MEYDAN VE YOLLARIN BAKIMI	UZUNKÖPRÜ (Hamidiye, Yağmurca, Balabankoru, Sığırcılı)	6.400,00 TL	Hamidiye, Yağmurca, Balabankoru, Sığırcılı Köyleri Köy içine (64 Kamyon)asfalt kırığı ile bakım çalışması tamamlandı.	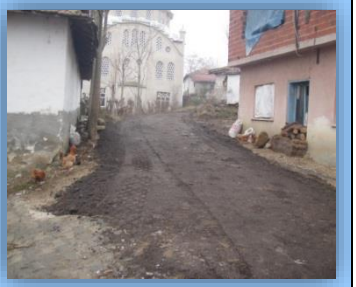
21.10.2016	ASFALT KIRIĞI İLE KÖY İÇİ MEYDAN VE YOLLARIN BAKIMI	MERİÇ (Serem)	1.650,00 TL	Serem köy içi (9 Kamyon) asfalt kırığı ile bakım çalışması tamamlandı.	

BİRİMİ	YOL VE ULAŞIM HİZMETLERİ MÜDÜRLÜĞÜ				
TARİH	**FAALİYETİN KONUSU**	**FAALİYETİN UYGULAMA YERİ**	**FAALİYETİN TUTARI**	**YAPILAN FAALİYETLER**	**FAALİYET FOTOĞRAFLARI**
08.01.2016 17.11.2016	MENFEZ BAKIMI VE ONARIMI, KORUGE BORU İLE BAKIM VE ONARIM ÇALIŞMASI	MERİÇ (Rahmança – Hasırcaarnavut, Yenicegörece ana yolu, Hasırcıarnavut Rahmanca, Yenicegörece – Saatağacı,Harnavut Karayusuflu,Rahmança, Yenicegörece - Saatağacı)	34.350,00 TL	Rahmança – Hasırcaarnavut, Yenicegörece ana yolu, Hasırcıarnavut Rahmanca, Yenicegörece – Saatağacı, Hasırcıarnavut – Karayusuflu, Rahmança, Yenicegörece - Saatağacı arası koruge boru çalışması tamamlandı.	
18.01.2016 29.08.2016	MENFEZ BAKIMI VE ONARIMI, KORUGE BORU İLE BAKIM VE ONARIM ÇALIŞMASI	MERKEZ (Avarız Köyü, Eskikadın Göletine, Kemalköy gölet, Köşen – Demirhanlı, Korucuköy Köy içine, Karabulut, Değirmenyeni – Büyükdöllük, Yenikadın – Eskikadın)	32.900,00 TL	Avarız Köyü, Eskikadın Göletine, Kemalköy gölet, Köşen – Demirhanlı, Korucuköy Köy içine, Karabulut, Değirmenyeni – Büyükdöllük, Yenikadın – Eskikadınkoruge boru çalışması tamamlandı.	
17.02.2016 10.03.2016	MENFEZ BAKIM ONARIM VE KORUGE BORU İLE BAKIM ONARIM ÇALIŞMASI	UZUNKÖPRÜ (Çobanpınar – Salarlı, Muhacırkadı – Pehlivan, Bayramlı Hayvan Sulama Göletine, Başağıl – Çöpköy, Turnacı – Sultanşah, Turnacı – Bıldır, Gazimehmet – Sipahi)	13.000,00 TL	Çobanpınar – Salarlı, Muhacırkadı – Pehlivan, Bayramlı Hayvan Sulama Göletine, Başağıl – Çöpköy, Turnacı -Sultanşah, Turnacı – Bıldır, Gazimehmet – Sipahiarasındaki yola Koruge boru konulması işi tamamlandı.	
07.03.2016 20.05.2016	MENFEZ BAKIM ONARIM VE KORUGE BORU İLE BAKIM ONARIM ÇALIŞMASI	LALAPAŞA (Küçünlü – Hacıdanişment, Vaysal – Ömeroba, Sarıdanişment – Hacıdanişment, Vaysal - Kırklareli il sınırı, Çömlek – Yünlüce, Muratçalı, Domurcalı,Saksağan,Dombay,Ortakçı, Yünlüce, Ortakçı)	41.600,00 TL	Küçünlü – Hacıdanişment, Vaysal – Ömeroba, Sarıdanişment – Hacıdanişment, Vaysal - Kırklareli il sınırı, Çömlek – Yünlüce, Muratçalı, Domurcalı, Saksağan, Dombay, Ortakçı, Yünlüce, Ortakçı yollalrına Koruge boru konulması işi tamamlandı.	

BİRİMİ	YOL VE ULAŞIM HİZMETLERİ MÜDÜRLÜĞÜ				
TARİH	**FAALİYETİN KONUSU**	**FAALİYETİN UYGULAMA YERİ**	**FAALİYETİN TUTARI**	**YAPILAN FAALİYETLER**	**FAALİYET FOTOĞRAFLARI**
11.03.2016 20.12.2016	MENFEZ BAKIM ONARIM VE KORUGE BORU İLE BAKIM ONARIM ÇALIŞMASI	UZUNKÖPRÜ (Kırkavak – Çöpköy, Ky. İlt. - Kurtbey - Balaban Kurdu, Hamidiye, Alltınyazı, Saçlımüsellim,Elmalı, Sazlımalkoç, Çavuşlu – Tekirdağ İl Snr, Hamidiye – Dereköy, Salarlı – Kurtbey, Balabankoru, Yağmurca, Kırköy – Kadıköy)	53.400,00 TL	Kırkavak – Çöpköy, Ky. İlt. - Kurtbey - Balaban Kurdu, Hamidiye, Alltınyazı, Saçlımüsellim, Elmalı, Sazlımalkoç, Çavuşlu – Tekirdağ İl Snr, Hamidiye – Dereköy, Salarlı – Kurtbey, Balabankoru, Yağmurca, Kırköy – KadıköyKöy içlerine Boru Konulması İşi tamamlandı.	
15.03.2016 27.09.2016	MENFEZ BAKIM ONARIM VE KORUGE BORU İLE BAKIM ONARIM ÇALIŞMASI	ENEZ (Büyükevren Kocaali - Karaincirli)	42.000,00 tl	Karaincirli ve B.Evren-Sahil arası 2016 Programlı yolun alt yapısının korega boru montajı çalışması tamamlandı.	
07.04.2016 06.05.2016	MENFEZ BAKIM ONARIM VE KORUGE BORU İLE BAKIM ONARIM ÇALIŞMASI	KEŞAN (Kozköy anoyoluna, Kadıköy – Kozköy, Boztepe-Akçeşme-Aliçopehlivan, Karlıköy – Yeşilköy)	10.800,00 TL	Kozköy anayoluna, Kadıköy – Kozköy,Boztepe-Akçeşme-Aliçopehlivan Yollarının gereken yerlerine koruge boru montajı tamamlandı.	
28.04.2016 14.12.2016	MENFEZ BAKIM ONARIM VE KORUGE BORU İLE BAKIM ONARIM ÇALIŞMASI	SÜLOĞLU (Süloğlu Büyükgerdelli,İly .İlt. – Akardere)	12.350,00 TL	Süloğlu - Büyükgerdelli koruge boru montaj çalışması tamamlandı.	

BİRİMİ	YOL VE ULAŞIM HİZMETLERİ MÜDÜRLÜĞÜ				
TARİH	**FAALİYETİN KONUSU**	**FAALİYETİN UYGULAMA YERİ**	**FAALİYETİN TUTARI**	**YAPILAN FAALİYETLER**	**FAALİYET FOTOĞRAFLARI**
17.05.2016 15.11.2016	MENFEZ BAKIM ONARIM VE KORUGE BORU İLE BAKIM ONARIM ÇALIŞMASI	MERKEZ (Musabeyli - Hıdırağa Ortakçı, Demirhanlı, Budakdoğanca, Ahiköy,Orhaniye, Hasanağa, Kayapa, Büyüksmailçe, Karayusuf, Ahiköy, Eskikadın, Korucu, Muratçalı)	40.500,00 TL	Musabeyli - Hıdırağa Ortakçı, Demirhanlı, Budakdoğanca, Ahiköy, Orhaniye, Hasanağa, Kayapa, Büyükismailçe, Karayusuf, Ahiköy, Eskikadın, Korucu, Muratçalı köy içi koruge boru montaj çalışması tamamlandı.	
23.05.2016 23.11.2016	MENFEZ BAKIM ONARIM VE KORUGE BORU İLE BAKIM ONARIM ÇALIŞMASI	LALAPAŞA (Hanlıyenice, Sül.danişment, Maksutlu, Çallıdere, Hacıumur Ortakçı, Kavaklı Yağcılı,Dombay Tuğlalık – Otoban yolu, Uzunbayır – Otoban yolu, Hasanağa, Hanlıyenice,Doğan köy, Tuğlalık,Küçünlü, Sarıdanişment – OSB)	80.650,00 TL	(Hanlıyenice, Sül.danişment, Maksutlu, Çallıdere, Hacıumur Ortakçı, Kavaklı – Yağcılı, Dombay Tuğlalık – Otoban yolu, Uzunbayır – Otoban yolu, Hasanağa, Hanlıyenice, Doğanköy, Tuğlalık, Küçünlü, Sarıdanişment – OSB)koruge boru montaj çalışması tamamlandı.	
29.09.2016 06.12.2016	MENFEZ BAKIMI VE ONARIMI, KORUGE BORU İLE BAKIM VE ONARIM ÇALIŞMASI	HAVSA (Habiller – Musulca, Köseömer, Habiller, Köseömer, Akardere – Arpaç)	28.250,00 TL	Habiller – Musulca, Köseömer, Habiller, Köseömer, Akardere – Arpaç yolu menfez büz koyma çalışması tamamlandı.	

BİRİMİ	YOL VE ULAŞIM HİZMETLERİ MÜDÜRLÜĞÜ				
TARİH	**FAALİYETİN KONUSU**	**FAALİYETİN UYGULAMA YERİ**	**FAALİYETİN TUTARI**	**YAPILAN FAALİYETLER**	**FAALİYET FOTOĞRAFLARI**
24.03.2016 02.08.2016	HENDEK BANKET VE ŞARAMPOL AÇMA ÇALIŞMASI	LALAPAŞA (Sarıdanişment Hacıdanişment, Kavaklı Taşlımüsellim, Ky.İlt. - Doğanköy - Çalıdere – Küçünlü, Lalapaşa – Sinanköy – Çömlekakpınar, Lalapaşa - Büyünlü - Küçünlü)	5.900,00 TL	Sarıdanişment Hacıdanişment, Kavaklı Taşlımüsellim, Ky.İlt. - Doğanköy - Çalıdere – Küçünlü, Lalapaşa – Sinanköy – Çömlekakpınar, Lalapaşa - Büyünlü - Küçünlü yoluna (42 Km) hendek banket bakım çalışması tamamlandı.	
08.04.2016 20.09.2016	HENDEK BANKET VE ŞARAMPOL AÇMA ÇALIŞMASI	UZUNKÖPRÜ (Sultanşah-Ömerbey, Balabankoru Balabanköy, Değirmenci - Hamitli - Çakmak – Sığırcılı,Değirmenci - Hamitli Çakmak, Gemici – Çalıköy, Büyükaltıağaç – Küçükaltıağaç – Yenicegörece, Hasanpınar,Kurtbey – Çobanpınar, Meşeli –Kırcasalih Eskiköy Kiremitçisalih)	5.100,00 TL	Sultanşah-Ömerbey, Balabankoru Balabanköy, Değirmenci - Hamitli - Çakmak – Sığırcılı, Değirmenci - Hamitli – Çakmak, Gemici – Çalıköy, Büyükaltıağaç – Küçükaltıağaç – Yenicegörece, Hasanpınar, Kurtbey – Çobanpınar, Meşeli – Kırcasalih, Eskiköy – Kiremitçisaliharası (66Km)yolun hendek banket bakım çalışması tamamlandı.	
11.05.2016 07.08.2016	HENDEK BANKET VE ŞARAMPOL AÇMA ÇALIŞMASI	MERKEZ (Ekmekçi Karabulut, Musabeyli Hıdırağa, Dy.İlt. Üyüklütatar - Karakasım - Orhaniye – Elçili, Büyükdöllük – Muratçalı – Çömlekakpınar,Dy.İlt. - Değirmenyeni - Yolüstü - Su Akacağı – Otoban, İskenderköy – Sazlıdere)	6.750,00 TL	Ekmekçi Karabulut, Musabeyli Hıdırağa, Dy.İlt. Üyüklütatar - Karakasım - Orhaniye – Elçili, Büyükdöllük – Muratçalı – Çömlekakpınar, Dy.İlt. - Değirmenyeni - Yolüstü - Su Akacağı – Otoban,İskenderköy – Sazlıderearası (47 Km)hendek banket bakım çalışması tamamlandı.	
26.05.2016 03.11.2016	HENDEK BANKET VE ŞARAMPOL AÇMA ÇALIŞMASI	HAVSA (Musulça - Habiller-Söğütlüdere, Dy.İlt – Köseömer, Dy. İlt.– Abalar, Köseömer Arizbaba - Bostanlı– Ürünlü, Dy.İlt. – Yolageldi, Tapıtık - Necatiye – Naipyusuf – Yeşilova, Abalar - Azatlı)	7.700,00 TL	Musulça - Habiller - Söğütlüdere, Dy.İlt – Köseömer, Dy. İlt. – Abalar, Köseömer - Arizbaba - Bostanlı – Ürünlü, Dy.İlt. – Yolageldi, Tapıtık - Necatiye – Naipyusuf – Yeşilova, Abalar - Azatlı yolu (75 Km)hendek banket bakım çalışması tamamlandı.	

BİRİMİ	YOL VE ULAŞIM HİZMETLERİ MÜDÜRLÜĞÜ				
TARİH	**FAALİYETİN KONUSU**	**FAALİYETİN UYGULAMA YERİ**	**FAALİYETİN TUTARI**	**YAPILAN FAALİYETLER**	**FAALİYET FOTOĞRAFLARI**
03.06.2016 05.09.2016	HENDEK BANKET VE ŞARAMPOL AÇMA ÇALIŞMASI	KEŞAN (Dy.İlt. – Küçükdoğanca,İly. İlt.– Akhoca, Danişment,Dy.İl Mahmutköy,Yayla, Çeltik, Türkmen Gündüzler - Yapıldak-K.Hıdır, Dy.İlt.–Kozköy, Şabanmera – Yayla–Sahil, Şabanmera – Koruklu- Danişment, Kadıköy, Erikli - Beyköy)	5.150,00 TL	Dy.İlt. – Küçükdoğanca, İly.İlt. – Akhoca, Danişment, Dy.İlt. – Mahmutköy, Yayla, Çeltik, Türkmen - Gündüzler - Yapıldak - K.Hıdır, Dy.İlt. – Kozköy, Şabanmera Yayla – sahil, Şabanmera– Koruklu – Danişment, Kadıköy, Erikli - Beyköy (60 Km) hendek banket bakım çalışması tamamlandı.	
25.07.2016 08.09.2016	HENDEK BANKET VE ŞARAMPOL AÇMA ÇALIŞMASI	MERİÇ (Rahmanca – Akçadam, Yenicegörece Saatağacı, Hasırcıarnavut Karayusuflu, Subaşı – B.altıağaç, Meriç – Kadıdondurma, Kadıdondurma - Subaşı)	4.500,00 TL	Rahmanca – Akçadam, Yenicegörece Saatağacı, Hasırcıarnavut Karayusuflu, Subaşı – Büyükaltıağaç, Meriç – Kadıdondurma, Kadıdondurma - Subaşı arası (27 Km) Hendek Banket Çalışması tamamlandı.	
01.08.2016 03.10.2016	HENDEK BANKET VE ŞARAMPOL AÇMA ÇALIŞMASI	SÜLOĞLU (Süloğlu – Çeşmeköy, İly.İlt. Tatarlar, Süloğlu Akardere –Dy.İlt, Süloğlu – B.gerdelli, Yağcılı – Kavaklı, İly.İlt. – Yağcılı, Tatarlar - S.Danişment - Gr.Ky.İlt., Geçkinli - Küküler)	5.200,00 TL	Süloğlu – Çeşmeköy, İly.İlt. – Tatarlar, Süloğlu – Akardere – Dy.İlt, Süloğlu – Büyükgerdelli, Yağcılı – Kavaklı, İly.İlt. – Yağcılı, Tatarlar - S.Danişment - Gr.Ky.İlt., Geçkinli - Küküler (67 Km) Hendek Banket Çalışması tamamlandı.	
02.08.2016 05.09.2016	HENDEK BANKET VE ŞARAMPOL AÇMA ÇALIŞMASI	LALAPAŞA (Demirköy – Doğanköy,Ky.İlt- Dombay– Tuğlalık, Tuğlalık Otoban,Grp.Ky.İlt. – Çatma,Dy.İlt. - Kayapa - Ortakçı - Taşlımüsellim – Sarıdanişment – Sül.danişment Ömeroba,Lalapaşa - Hacıdanişment)	7.550,00 TL	Demirköy – Doğanköy, Ky.İlt. – Dombay – Tuğlalık, Tuğlalık – Otoban, Grp.Ky.İlt. – Çatma, Dy.İlt. - Kayapa - Ortakçı - Taşlımüsellim – Sarıdanişment – Sül.danişment – Ömeroba, Lalapaşa - Hacıdanişment yolu (55 Km) Hendek Banket Çalışması tamamlandı.	

BİRİMİ	YOL VE ULAŞIM HİZMETLERİ MÜDÜRLÜĞÜ				
TARİH	**FAALİYETİN KONUSU**	**FAALİYETİN UYGULAMA YERİ**	**FAALİYETİN TUTARI**	**YAPILAN FAALİYETLER**	**FAALİYET FOTOĞRAFLARI**
03.08.2016 23.11.2016	HENDEK BANKET VE ŞARAMPOL AÇMA ÇALIŞMASI	MERKEZ (İskenderköy – Köşençiftliği, Dy.İlt. – Değirmenyeni, Dy.İlt. – Avarız – Değirmenyeni, Karabulut – Kemalköy, Karabulut – Ahiköy, Karabulut – Uzgaç, İly.İlt. – Karayusuf, Ortakçı – Karayusuf, Dy.İlt. – Korucuköy, Gr.Ky.İlt. – Yolüstü, Ky.İlt. – Budakdoğanca, Demirhanlı – Habiller,Dy.İlt. - Üyüklülütatar - Karakasım - Orhaniye - Elçili)	7.950,00 TL	İskenderköy – Köşençiftliği, Dy.İlt. – Değirmenyeni, Dy.İlt. – Avarız – Değirmenyeni, Karabulut – Kemalköy, Karabulut – Ahiköy, Karabulut – Uzgaç, İly.İlt. – Karayusuf, Ortakçı – Karayusuf, Dy.İlt. – Korucuköy, Gr.Ky.İlt. – Yolüstü, Ky.İlt. – Budakdoğanca, Demirhanlı – Habiller, Dy.İlt. - Üyüklülütatar - Karakasım - Orhaniye - Elçili(83 Km) yolu Hendek Banket Çalışması tamamlandı.	
25.08.2016 24.10.2016	HENDEK BANKET VE ŞARAMPOL AÇMA ÇALIŞMASI	İPSALA (İbriktepe, Tevfikiye – Karaağaç, Aliçopehlivan - Kocahıdır)	1.200,00 TL	İbriktepe, Tevfikiye - Karaağaç (16 Km) hendek banket çalışması tamamlandı.	
06.09.2016 26.09.2016	HENDEK BANKET VE ŞARAMPOL AÇMA ÇALIŞMASI	ENEZ (Umurbey – Yazır – Hisarlı, Abdurrahim-Vakıf, Dy.İlt. – Karaincirli, Dy.İlt. – Kocaali, Dy.İlt. – Yenice Sahil)	2.800,00 TL	Umurbey – Yazır – Hisarlı, Abdurrahim-Vakıf, Dy.İlt. – Karaincirli, Dy.İlt. – Kocaali, Dy.İlt. – Yenice Sahil arası (23 Km) hendek banket çalışması tamamlandı.	
20.09.2016 14.11.2016	HENDEK BANKET VE ŞARAMPOL AÇMA ÇALIŞMASI	UZUNKÖPRÜ (Eskiköy – Kiremitçisalih, Sultanşah – Turnacı, Başağıl – Çöpköy, Süleymaniye – Hasanpınar, Başağıl – Ömerbey – Bıldır – K.danişment)	2.000,00 TL	Eskiköy – Kiremitçisalih, Sultanşah – Turnacı, Başağıl – Çöpköy, Süleymaniye – Hasanpınar, Başağıl – Ömerbey – Bıldır – K.danişment arası (30 Km) hendek banket açma çalışması tamamlandı.	

BİRİMİ	YOL VE ULAŞIM HİZMETLERİ MÜDÜRLÜĞÜ				
TARİH	**FAALİYETİN KONUSU**	**FAALİYETİN UYGULAMA YERİ**	**FAALİYETİN TUTARI**	**YAPILAN FAALİYETLER**	**FAALİYET FOTOĞRAFLARI**
21.09.2016 25.10.2016	HENDEK BANKET VE ŞARAMPOL AÇMA ÇALIŞMASI	KEŞAN (Çelebiköy, Kadıköy,Dy.İlt. – Küçükdoğanca, Karasatı – Çobançeşme, Türkmenköy – Boztepe, Dy.İlt. – Karlıköy - Yeşilköy)	2.400,00 TL	Çelebiköy, Kadıköy, Dy.İlt. – Küçükdoğanca, Karasatı – Çobançeşme, Türkmenköy – Boztepe, Dy.İlt. – Karlıköy - Yeşilköy arası (15 Km) hendek banket açma çalışması tamamlandı.	
26.09.2016 09.12.2016	HENDEK BANKET VE ŞARAMPOL AÇMA ÇALIŞMASI	MERİÇ (Kavaklı – Karahamza, Yenicegörece – Küçükaltıağaç - Büyükaltıağaç, Kavaklı – H.arnavut – Rahmanca - Akçadam, Karayusuflu – Alibeyköy, Karahamza – Akçadam,Akıncılar Saatağacı,Pyenice ,Yenicegörece– Saatağacı- Küpdere - Kavaklı)	6.200,00 TL	Kavaklı – Karahamza, Yenicegörece – Küçükaltıağaç - Büyükaltıağaç, Kavaklı – Hasırcıarnavut – Rahmanca - Akçadam, Karayusuflu – Alibeyköy, Karahamza – Akçadam, Akıncılar – Saatağacı, Paşayenice, Yenicegörece – Saatağacı, Küpdere Kavaklı Stablize arası (47 Km.) hendek banket açma çalışması tamamlandı.	
16.11.2016 20.12.2016	HENDEK BANKET VE ŞARAMPOL AÇMA ÇALIŞMASI	UZUNKÖPRÜ (Gazimehmet – Yağmurca, İl.İlt. - Alıç – Gazihalil, Ky.İlt. Karapürçek, Hasanpınar – Beykonak, Kavacık – Salarlı, Beykonak – Süleymaniye – Çöpköy, Kırkkavak Beykonak)	5.200,00 TL	Gazimehmet – Yağmurca, İl.İlt. - Alıç – Gazihalil, Ky.İlt. Karapürçek, Hasanpınar – Beykonak, Kavacık – Salarlı, Beykonak – Süleymaniye – Çöpköy, Kırkkavak Beykonak arası (46 Km.) hendek banket açma çalışması tamamlandı.	

BİRİMİ	YOL VE ULAŞIM HİZMETLERİ MÜDÜRLÜĞÜ				
TARİH	**FAALİYETİN KONUSU**	**FAALİYETİN UYGULAMA YERİ**	**FAALİYETİN TUTARI**	**YAPILAN FAALİYETLER**	**FAALİYET FOTOĞRAFLARI**
31.03.2016 28.10.2016	MERA VE TARLA YOLLARININ GREYDERLİ BAKIM ÇALIŞMASI	SÜLOĞLU (Köyleri)	4.000,00 TL	Süloğlu ve köylerinde (10 KÖY) mera ve tarla yollarının greyderli bakım çalışması tamamlandı.	
11.04.2016 05.11.2016	MERA VE TARLA YOLLARININ GREYDERLİ BAKIM ÇALIŞMASI	MERİÇ (Köyleri)	5.600,00 TL	Meriç ve köylerinde (23 köy) mera ve tarla yollarının greyderli bakım çalışması tamamlandı.	
13.04.2016 02.06.2016	MERA VE TARLA YOLLARININ GREYDERLİ BAKIM ÇALIŞMASI	HAVSA (Köyleri)	9.600,00 TL	Havsa ve köylerinde (22 Köy) mera ve tarla yollarının greyderli bakım çalışması tamamlandı.	
15.04.2016 10.11.2016	MERA VE TARLA YOLLARININ GREYDERLİ BAKIM ÇALIŞMASI	LALAPAŞA (Köyleri)	16.650,00 TL	Lalapaşa ve köylerinde (26 Köy) mera ve tarla yollarının greyderli bakım çalışması tamamlandı.	

BİRİMİ	YOL VE ULAŞIM HİZMETLERİ MÜDÜRLÜĞÜ				
TARİH	**FAALİYETİN KONUSU**	**FAALİYETİN UYGULAMA YERİ**	**FAALİYETİN TUTARI**	**YAPILAN FAALİYETLER**	**FAALİYET FOTOĞRAFLARI**
16.04.2016 25.10.2016	MERA VE TARLA YOLLARININ GREYDERLİ BAKIM ÇALIŞMASI	MERKEZ (Köyleri)	15.800,00 TL	Merkez ve köylerinde (39 Köy) mera ve tarla yollarının greyderli bakım çalışması tamamlandı.	
16.04.2016 14.11.2016	MERA VE TARLA YOLLARININ GREYDERLİ BAKIM ÇALIŞMASI	UZUNKÖPRÜ (Köyleri)	18.400,00 TL	Uzunköprü ve köylerinde (52 Köy) mera ve tarla yollarının greyderli bakım çalışması tamamlandı.	
16.04.2016 07.11.2016	MERA VE TARLA YOLLARININ GREYDERLİ BAKIM ÇALIŞMASI	KEŞAN (Köyleri)	17.600,00 TL	Keşan ve köylerinde (46 Köy) mera ve tarla yollarının greyderli bakım çalışması tamamlandı.	
11.05.2016 17.10.2016	MERA VE TARLA YOLLARININ GREYDERLİ BAKIM ÇALIŞMASI	ENEZ (Köyleri)	7.600,00 TL	Enez ve köylerinde (19 Köy) mera ve tarla yollarının greyderli bakım çalışması tamamlandı.	

BİRİMİ	YOL VE ULAŞIM HİZMETLERİ MÜDÜRLÜĞÜ				
TARİH	**FAALİYETİN KONUSU**	**FAALİYETİN UYGULAMA YERİ**	**FAALİYETİN TUTARI**	**YAPILAN FAALİYETLER**	**FAALİYET FOTOĞRAFLARI**
08.06.2016 15.11.2016	MERA VE TARLA YOLLARININ GREYDERLİ BAKIM ÇALIŞMASI	İPSALA (Köyleri)	6.800,00 TL	İpsala ve köylerinde (17 Köy) mera ve tarla yollarının greyderli bakım çalışması tamamlandı	

BİRİMİ	YOL VE ULAŞIM HİZMETLERİ MÜDÜRLÜĞÜ				
TARİH	**FAALİYETİN KONUSU**	**FAALİYETİN UYGULAMA YERİ**	**FAALİYETİN TUTARI**	**YAPILAN FAALİYETLER**	**FAALİYET FOTOĞRAFLARI**
04.01.2016 22.05.2016	ÇÖPLÜK, ÇEVRE VE SAHA DÜZENLEME ÇALIŞMASI	İpsala (Hıdırköy, Hacıköy)	1.800,00 TL	Hıdırköy, Hacıköy köylerinde Çöplük temizleme ve düzenleme çalışması tamamlandı.	
08.02.2016 13.12.2016	ÇÖPLÜK, ÇEVRE VE SAHA DÜZENLEME ÇALIŞMASI	MERKEZ (Musabeyli - Karayusuf – Kayapa, Sarayakpınar, Değirmenyeni, Yolüstü, Korucuköy, Büyükdöllük, Musabeyli, Kapıkule tren istasyonu, İskenderköyü, Kalkansöğüt, Hasanağa, Açık Ceza Evi)	15.700,00 TL	Musabeyli - Karayusuf – Kayapa, Sarayakpınar, Değirmenyeni, Yolüstü, Korucuköy, Büyükdöllük, Musabeyli, Kapıkule tren istasyonu, İskenderköyü, Kalkansöğüt, Hasanağa, Açık Ceza Evi Çöplük temizleme ve düzenleme çalışması tamamlandı.	
13.04.2016 29.07.2016	ÇÖPLÜK, ÇEVRE VE SAHA DÜZENLEME ÇALIŞMASI	LALAPAŞA (Hacıdaniment Lalapaşa TMO Alan)	1.250,00 TL	Hacıdanişment, Lalapaşa TMO Alanı Çöplük temizleme ve düzenleme çalışması tamamlandı.	
21.05.2016	ÇÖPLÜK, ÇEVRE VE SAHA DÜZENLEME ÇALIŞMASI	ENEZ (Büyükevren)	850,00 TL	Büyükevren köyü Çöplük temizleme ve düzenleme çalışması tamamlandı.	

BİRİMİ	YOL VE ULAŞIM HİZMETLERİ MÜDÜRLÜĞÜ				
TARİH	**FAALİYETİN KONUSU**	**FAALİYETİN UYGULAMA YERİ**	**FAALİYETİN TUTARI**	**YAPILAN FAALİYETLER**	**FAALİYET FOTOĞRAFLARI**
22.05.2016 23.11.2016	ÇÖPLÜK, ÇEVRE VE SAHA DÜZENLEME ÇALIŞMASI	UZUNKÖPRÜ (Subaşı, Kurtbey, Yağlı Toğumlar depo yeri, Hamitli, Elmalı)	4.650,00 TL	Subaşı, Kurtbey, Yağlı Toğumlar depo yeri, Hamitli, Elmalıköyü Çöplük temizleme ve düzenleme çalışması tamamlandı.	
22.05.2016 09.11.2016	ÇÖPLÜK, ÇEVRE VE SAHA DÜZENLEME ÇALIŞMASI	MERİÇ (Meriç, Küçükaltıağaç, Subaşı)	3.400,00 TL	Meriç İlçesi ve Küçükaltıağaç köyü Çöplük temizleme ve düzenleme çalışması tamamlandı.	
11.10.2016 25.11.2016	ÇÖPLÜK, ÇEVRE VE SAHA DÜZENLEME ÇALIŞMASI	KEŞAN (Akhoca, Siğilli, Çamlıca, Yenikarpuzlu)	4.1500,00 TL	Akhoca, Siğilli, Çamlıca, Yenikarpuzlu köyleri çöplük, çevre ve saha düzenleme çalışması tamamlandı.	

BİRİMİ	YOL VE ULAŞIM HİZMETLERİ MÜDÜRLÜĞÜ				
TARİH	**FAALİYETİN KONUSU**	**FAALİYETİN UYGULAMA YERİ**	**FAALİYETİN TUTARI**	**YAPILAN FAALİYETLER**	**FAALİYET FOTOĞRAFLARI**
11.01.2016 12.01.2016	BİNA YIKIMI VE HAFRİYAT ÇALIŞMASI	LALAPAŞA (Vaysal, Kalkansöğüt)	5.000,00 TL	Vaysal, Kalkansöğüt köylerinde bina yıkım işi ve Hafriyatı çalışması tamamlandı.	
24.01.2016 10.11.2016	BİNA YIKIMI VE HAFRİYAT ÇALIŞMASI	MERKEZ (Ahiköy, Budakdoğanca Sarayakpınar Kayapa, Sazlıdere)	11.750,00 TL	Ahiköy, Budakdoğanca, Sarayakpınar, Kayapa, Sazlıdere köylerinde binayıkım işi ve Hafriyatı çalışması tamamlandı.	
09.03.2016 21.03.2016	BİNA YIKIMI VE HAFRİYAT ÇALIŞMASI	HAVSA	10.500,00 TL	Havsa Atatürk Ortaokul yıkım işi ve Hafriyatı çalışması tamamlandı.	
12.04.2016 11.05.2016	BİNA YIKIMI VE HAFRİYAT ÇALIŞMASI	MERİÇ (Olacak) ve UZUNKÖPRÜ (Hamitli)	18.900,00 TL	Olacak Köyü Eski Okulyıkım işi ve Hafriyatı çalışması, Gazi Muslihittin Okul lojman ve Hamitli köyü Sağlık Evi yıkım işi ve Hafriyatı çalışması tamamlandı.	

BİRİMİ	YOL VE ULAŞIM HİZMETLERİ MÜDÜRLÜĞÜ				
TARİH	**FAALİYETİN KONUSU**	**FAALİYETİN UYGULAMA YERİ**	**FAALİYETİN TUTARI**	**YAPILAN FAALİYETLER**	**FAALİYET FOTOĞRAFLARI**
09.03.2016	KÖPRÜ VE SEDDE GÜÇLENDİRME ÇALIŞMASI	KEŞAN (Akçeşme – Alicopehlivan)	800,00 TL	Akçeşme köy-Alicopehlivan köyleri arası köprü agızı onarım çalışması tamamlandı.	
16.03.2016 17.03.2016	KÖPRÜ VE SEDDE GÜÇLENDİRME ÇALIŞMASI	LALAPAŞA (Sül.danişment Ömeroba)	800,00 TL	Sül.danişment - Ömeroba yolunda bulunan köprü ayaklarının tamir çalışması tamamlandı.	
17.11.2016	KÖPRÜ VE SEDDE GÜÇLENDİRME ÇALIŞMASI	KEŞAN (Türkmenköy)	5.500,00 TL	Türkmen Köyünde bulunan köprü korkuluk montaj çalışması tamamlandı.	

BİRİMİ	YOL VE ULAŞIM HİZMETLERİ MÜDÜRLÜĞÜ				
TARİH	**FAALİYETİN KONUSU**	**FAALİYETİN UYGULAMA YERİ**	**FAALİYETİN TUTARI**	**YAPILAN FAALİYETLER**	**FAALİYET FOTOĞRAFLARI**
04.01.2016 08.01.2016	DOĞAL AFET (KAR) MÜCADELESİ	MERKEZ LALAPAŞA HAVSA SÜLOĞLU (Köyleri)	18.500,00 TL	Karla Mücadele çalışması ve açılan yolların genişletme çalışması tamamlandı.	
04.01.2016 08.01.2016	DOĞAL AFET (KAR) MÜCADELESİ	UZUNKÖPRÜ MERİÇ (Köyleri)	13.000,00 TL	Karla Mücadele çalışması ve açılan yolların genişletme çalışması tamamlandı.	
04.01.2016 08.01.2016	DOĞAL AFET (KAR) MÜCADELESİ	KEŞAN İPSALA (Köyleri)	9.300,00 TL	Karla Mücadele çalışması ve açılan yolların genişletme çalışması tamamlandı.	
05.02.2016	DOĞAL AFET (KAR) MÜCADELESİ	UZUNKÖPRÜ (Hasanpınar Dereköy Harmanlı Kıyıköy Maksutlu)	1.000,00 TL	Karla Mücadele çalışması ve açılan yolların genişletme çalışması tamamlandı. (Hasanpınar - Dereköy - Harmanlı - Kıyıköy - Maksutlu)	

BİRİMİ	YOL VE ULAŞIM HİZMETLERİ MÜDÜRLÜĞÜ				
TARİH	**FAALİYETİN KONUSU**	**FAALİYETİN UYGULAMA YERİ**	**FAALİYETİN TUTARI**	**YAPILAN FAALİYETLER**	**FAALİYET FOTOĞRAFLARI**
06.02.2016	DOĞAL AFET (KAR) MÜCADELESİ	LALAPAŞA (Lalapaşa Büyünlü Küçünlü Hacılar Kalkansöğüt Vaysal H.danişment Lalapaşa)	2.500,00 TL	Karla Mücadele çalışması ve açılan yolların genişletme çalışması tamamlandı. (Lalapaşa -Büyünlü - Küçünlü - Hacılar - Kalkansöğüt - Vaysal - Hacıdanişment – Lalapaşa)	
06.02.2016 07.02.2016	DOĞAL AFET (KAR) MÜCADELESİ	LALAPAŞA (Taşlımüsellim Sarıdanişment Sül.danişment Ömeroba)	4.000,00 TL	Karla Mücadele çalışması ve açılan yolların genişletme çalışması tamamlandı.(Taşlımüsellim - Sarıdanişment – Sül.danişment– Ömeroba)	
06.02.2016	DOĞAL AFET (KAR) MÜCADELESİ	UZUNKÖPRÜ (Çalıköy - Kurduköy – Gemici – Rahmança - Akçadam Yağmurca- Karapürçek - Elmalı - Gazimehmet - Sultansah)	2.000,00 TL	Karla Mücadele çalışması ve açılan yolların genişletme çalışması tamamlandı.(Çalıköy - Kurduköy – Gemici – Rahmança - Akçadam Yağmurca- Karapürçek - Elmalı - Gazimehmet - Sultansah)	
06.02.2016	DOĞAL AFET (KAR) MÜCADELESİ	LALAPAŞA (Dy.İlt - Demirköy - Doğanköy Ky.İlt - Çallıdere - Küçünlü - Hamzabeyli - Uzunbayır - Saksağan – Hüseyinpınar)	2.500,00 TL	Karla Mücadele çalışması ve açılan yolların genişletme çalışması tamamlandı.(Dy.İlt - Demirköy - Doğanköy Ky.İlt - Çallıdere - Küçünlü - Hamzabeyli - Uzunbayır - Saksağan – Hüseyinpınar)	

BİRİMİ	YOL VE ULAŞIM HİZMETLERİ MÜDÜRLÜĞÜ				
TARİH	**FAALİYETİN KONUSU**	**FAALİYETİN UYGULAMA YERİ**	**FAALİYETİN TUTARI**	**YAPILAN FAALİYETLER**	**FAALİYET FOTOĞRAFLARI**
06.02.2016	DOĞAL AFET (KAR) MÜCADELESİ	UZUNKÖPRÜ (Hasanpınar - Süleymaniye - Harmanlı)	500,00 TL	Karla Mücadele çalışması ve açılan yolların genişletme çalışması tamamlandı. (Hasanpınar - Süleymaniye - Harmanlı)	
07.02.2016	DOĞAL AFET (KAR) MÜCADELESİ	LALAPAŞA (Lalapaşa - Büyünlü - Küçünlü - Hacılar - Kalkansöğüt)	1.000,00 TL	Karla Mücadele çalışması ve açılan yolların genişletme çalışması tamamlandı. (Lalapaşa - Büyünlü - Küçünlü - Hacılar - Kalkansöğüt)	
07.02.2016	DOĞAL AFET (KAR) MÜCADELESİ	LALAPAŞA (Lalapaşa – H.danişment - Vaysal - Dy.İlt - Donbay - Tuğlalık)	2.000,00 TL	Karla Mücadele çalışması ve açılan yolların genişletme çalışması tamamlandı.(Lalapaşa - Hacıdanişment - Vaysal - Dy.İlt - Donbay - Tuğlalık)	

BİRİMİ	YOL VE ULAŞIM HİZMETLERİ MÜDÜRLÜĞÜ				
TARİH	**FAALİYETİN KONUSU**	**FAALİYETİN UYGULAMA YERİ**	**FAALİYETİN TUTARI**	**YAPILAN FAALİYETLER**	**FAALİYET FOTOĞRAFLARI**
01.01.2016 31.12.2016	TRAFİK İŞARET LEVHALARININ YENİLENMESİ VE KONTROL ÇALIŞMASI	MERKEZ – LALAPAŞA-HAVSA-SÜLOĞLU Köyleri	45.250,00 TL	Köy isim levhası, trafik levhası dikim işi tamamlandı.	
01.01.2016 31.12.2016	TRAFİK İŞARET LEVHALARININ YENİLENMESİ VE KONTROL ÇALIŞMASI	UZUNKÖPRÜ VE MERİÇ Köyleri	43.500,00 TL	Köy isim levhası, trafik levhası dikim işi tamamlandı.	
01.01.2016 31.12.2016	TRAFİK İŞARET LEVHALARININ YENİLENMESİ VE KONTROL ÇALIŞMASI	KEŞAN, İPSALA VE ENEZ Köyleri	41.000,00 TL	Köy isim levhası, trafik levhası dikim işi tamamlandı.	
01.01.2016 31.12.2016	TRAFİK İŞARET LEVHALARININ YENİLENMESİ VE KONTROL ÇALIŞMASI	EDİRNE VE İLÇELERİ	95.000,00 TL	Edirne tüm ilçe köylerinde CTP (10.000 adet) dikim işi tamamlandı.	

Kurumsal Kabiliyet ve Kapasitenin Değerlendirilmesi

GÜÇLÜ YÖNLER

- Üst yönetici ve organların İdaremize verdiği destek.
- Organlar arasındaki uyum,
- Çeşitli statülerde personel istihdamı imkanı,
- İdari düzenleyici işlemlerin hazırlanarak yürürlüğe girmiş olması,
- Yönetim boşluğu olmaması (üst düzey sevk/idare)
- KÖYDES programının varlığı
- Birbirleriyle entegre olmuş alt modüllerden oluşan ve teknik desteği merkezden verilen e-içişleri sistemi
- Atanmış bir İç denetçinin bulunması,
- İç kontrol ve ön mali kontrol sisteminin kurulmuş olması,
- Planlama ve programlamanın yapılmış olması (eylem planı, iş takvimi, günlük programlar ve 15 günlük faaliyet değerlendirme toplantıları)

ZAYIF YÖNLER

- Personelin mesleki gelişiminin Yetersizliği
- Öz gelirleri artırıcı kaynakların olmayışı,
- Görevlerin sayıca çok fazla oluşu, sorumluluk alanının oldukça geniş olması ve diğer kurumlarla yaşanan görev, yetki ve sorumluluk çakışmaları,
- 6360 sayılı Kanunla kapanarak İdaremize devredilen belde belediyelerinin borçları ile davalarının çok fazla oluşu,
- Araç ve iş makinelerinin eski olması,
- Arşiv sisteminin istenilen seviyeye ulaştırılamaması,
- Yatırım sonrası izleme değerlendirme sürecinin tam olarak yapılmaması,
- İstatistik ve ARGE biriminin
- Genel olarak memur personelin genç, işçi personelin ise yaşlı oluşu,
- Altyapı tesislerinin (yol, su, kanalizasyon vb.) bilinçsiz kullanımı,

FIRSATLAR

- Türkiye'nin Avrupa Birliğine giriş süreci
- Modern Dünyada güçlenen yerelleşme paradigması
- Trakya Kalkınma Ajansı
- Her İlçede Köylere hizmet götürme birliklerinin kurulmuş olması
- İlimizin sınır ili olması ve Türkiye - Bulgaristan Sınır Ötesi İşbirliği Programı
- Demokratik katılım düzeyinin ve sivil toplum geleneğinin İlimizde güçlü olması.
- İlimizin sosyo-ekonomik gelişmişlik düzeyinin yüksek oluşu.
- İlimizin kültür turizmi potansiyelinin yüksek olması.
- Özel İdare köklü 100 yıllık köklü bir geleneğinin olması
- Arazinin hizmet sunumu uygun oluşu

TEHDİTLER

- Farklı kurum kültüründen gelen parçalı personel yapısı,
- Ülke ekonomisinde yaşanabilecek olumsuz gelişmeler,
- Bürokrasi,
- Mevzuat sirkülasyonunun fazla oluşu,
- Hizmetlere vatandaş katkısının çok az olması,
- Kamu kurum ve kuruluşlarının plan ve program esaslı çalışmaması,
- Tarihi yapılar ve kültür varlıklarının ekonomik ömrünün sonuna gelmiş olması,
- Tarımsal sulama ihtiyacının hızla artması,
- Çevre ve hava kirliliği,
- Doğal afetler (Don, dolu, sel, yangın)

Öneri ve Tedbirler

Çağdaş kamu yönetimi anlayışının bir sonucu olarak kaynakların daha etkin ve verimli kullanılması, yatırım ve hizmetlerin kalitesinin arttırılması, vatandaş odaklı karar alma süreçlerine katılımcı ve şeffaf yönetim ilkeleri ön plana çıkmıştır. İdarede yürütülen bütün iş ve işlemlerde hukuk kurallarına ve kamu yararına uygunluk daima ön planda tutulmakta ve personelin moral motivasyonunu yükselterek sunulan hizmetlerde etkinlik ve kalite giderek arttırılmaktadır. Diğer taraftan İl Özel idaresinin organları ve çalışanları arasında işbirliği ve dayanışmanın daha üst seviyeye çıkarılması, gerek hizmet sunumunda etkinlik ve verimliliği arttıracak, gerekse üretilecek hizmetin kalitesini olumlu yönde etkileyecektir.

Edirne İl özel İdaresinin bilgi temelli yönetim ve hizmet sunumunu gerçekleştirmesi için belli başlı alanlarda değişim mühendisliğine konu olacak ivmeyi yakalaması gerekmektedir. 5302 sayılı İl Özel İdaresi Kanununun özellikle bütçe gelirleri gibi eksik kısımları bulunmasına rağmen uygulamada ve belirli hizmet ve sorumlulukları İl Özel İdarelerine bırakmaktadır. Bu kapsamda ele aldığımızda Edirne İl Özel İdaresinin reformlarının temeline pazar ilkeleri, katılım, ve örgüt içi modernizasyonu oturmalıdır. Önemli miktarda araç parkına sahip olunmasına rağmen araç parkının yaşlı olduğu görülmektedir.

5302 Sayılı İl Özel İdaresi kanunu ile İl Özel İdarelerine Merkezi Yönetim tarafından yürütülmekte olan birçok kamu hizmeti devredilmiştir. Bu çerçevede; İl Çevre Düzeni Planı, Yoksullara Mikro Kredi verilmesi, İmar ve İşyerleriyle ilgili Ruhsatların verilmesi, kalkınma planlarıyla uyumlu Stratejik Planların hazırlanması ve uygulanması gibi ek görev ve sorumluluklar verilmiştir. Ancak İl Özel İdarelerinde bu konularda uzmanlaşmış yeterli derecede idari personel bulunmamaktadır. Uzmanlık isteyen bu tür görev ve sorumluluklarının yerine getirilebilmesi için görevli personelin temel bilgi ve uygulamalar açısından hizmet içi eğitimlerle yeterli seviyeye getirilmesi ve uzman personel görevlendirilmesine çaba sarf edilmektedir.

T.C.
EDİRNE İLİ
İl Genel Meclisi

KARAR TARİHİ	:	06/03/2017
KARAR NO	:	64
KONUSU	:	2016 Yılı Faaliyet Raporu

İl Genel Meclisi Mart ayı toplantılarının 4. Birleşimini yapmak üzere 06.03.2017 Pazartesi günü saat 14.00' de İl Genel Meclisi Toplantı Salonunda toplandı.

Meclis Kâtipleri tarafından yapılan yoklamada 28 Meclis Üyesinin de mevcut olduğu görülerek toplantının yapılmasına geçildi.

KARAR

Gündemin 3. maddesi ve Mali Hizmetler Müdürlüğünün 24/02/2017 tarih ve 2684 sayılı yazısı gereği, 2016 yılı faaliyet raporu konulu teklifin görüşülmesi neticesinde;

5018 sayılı Kamu Mali Yönetimi ve Kontrol Kanunu ve söz konusu Kanuna dayanılarak çıkarılan Kamu İdarelerince Hazırlanacak Faaliyet Raporları Hakkında Yönetmelik hükümlerine göre hazırlanan Edirne İl Özel İdaresi 2016 yılı Faaliyet Raporu yeterli görüldüğünden uygunluğuna, 5302 sayılı İl Özel İdaresi Kanunun 10. Maddesi (a) bendi gereğince yapılan işari oylama sonucunda oybirliği ile karar verildi.

Mehmet GEÇMİŞ	**Halil İbrahim BULAK**	**Şenol KILIÇ**
İl Genel Meclis Başkanı	**Meclis Kâtibi**	**Meclis Kâtibi**

Karar Tarihi:06/03/2017
Teslim Al.Tarih:..../03/2017
Kayıt No :M.22.İÖİ.0.10.301.05/
İl Mahalli İdareler Müdürü
H. Hülya ERDOĞAN

İÇ KONTROL GÜVENCE BEYANI

Üst yönetici olarak olarak yetkim dâhilinde;

Bu raporda yer alan bilgilerin güvenilir, tam ve doğru olduğunu beyan ederim.

Bu raporda açıklanan faaliyetler için bütçe ile tahsis edilmiş kaynakların, planlanmış amaçlar doğrultusunda ve iyi mali yönetim ilkelerine uygun olarak kullanıldığını ve iç kontrol sisteminin işlemlerin yasallık ve düzenliliğine ilişkin yeterli güvenceyi sağladığını bildiririm.

Bu güvence, üst yönetici olarak sahip olduğum bilgi ve değerlendirmeler, iç kontroller, iç denetçi raporları ile Sayıştay raporları gibi bilgim dahilindeki hususlar ile "benden önceki yönetici/yöneticilerden almış olduğum bilgiler"e dayanmaktadır.

Burada raporlanmayan, idarenin menfaatlerine zarar veren herhangi bir husus hakkında bilgim olmadığını beyan ederim. Edirne 10/03/2017

Günay ÖZDEMİR
Vali

İÇ KONTROL GÜVENCE BEYANLARI

Mali Hizmetler birim yöneticisi olarak yetkim dâhilinde;

Bu idarede, faaliyetlerin mali yönetim ve kontrol ve mevzuatı ile diğer mevzuata uygun olarak yürütüldüğünü, kamu kaynaklarının etkili, ekonomik ve verimli bir şekilde kullanılmasını temin etmek üzere iç kontrol süreçlerinin işletildiğini,. izlendiğini ve gerekli tedbirlerin alınması için düşünce ve önerilerimin zamanında üst yöneticiye raporlandığını beyan ederim

İdaremizin 2016 yılı Faaliyet Raporunun "Mali Bilgiler" bölümünde yer alan bilgilerin güvenilir, tam ve doğru olduğunu teyit ederim. Edirne 24/01/2017

Necdet YILDIRIM
Edirne İl Özel İdaresi
Mali Hizmetler Müdürü